

메가 부동산 문미애
대표 / Principal Broker
703.534.4989

WWW.UMNLOAN.COM
소중한 주택 융자, 신뢰와 전문성을 갖춘 회사
유나이티드 홈캐시 내이션과 함께 하십시오!
NMLS# 2425871
1-833-846-4004

중영일보

끝까지 신뢰할 수 있는
장미원 부동산
Associate Broker
VA / DC / MD
703.486.6082

JJ Watch & Jewelry Repair
금은 매입 합니다
703.691.1993
11706-L Fair Oaks Mall, Fairfax, VA 22033

대표전화: (703)281-9660 koreadaily.com

The Korea Daily

COPYRIGHT 2024 제 691550호

Monday, May 11 2026 A

2026년 중간선거 '선거구 재조정' 공화당 우세

VA대법원, 재조정안 무효화
공화, 압도적 승리 가능할 듯

버지니아주 대법원이 8일 민주당의 선거구 재조정안을 기각한 결정은 전국적으로 정치적 파장을 일으켰으며, 올해 중간선거에 상당한 영향을 미칠 수 있다.

민주당은 버지니아주가 연방 주의 회 대표단에 4석을 추가하여 6대5의 우위를 10대1로 늘릴 것을 것으로 기대했다.

하지만 버지니아주 대법원은 4대3의 판결로, 지난 4월 유권자들이 승인한 민주당 주도의 주민투표 안건, 즉 특정 정당에 유리하도록 주 하원 선거구를 재조정하는 안건을 기각해 공화당의 승리를 안겨줬다.

대법원 다수 의견은 민주당 의원들이 지난해 가을 선거에 앞서 주민투표 안건을 투표에 부치기 위해 서둘러 승인하는 과정에서 적절한 절차를 따르지 않았다고 판단하고 공화당의 이익

제기를 받아들였다.

버지니아 민주당은 새로 그려진 선거구 지도를 승인한 주민투표 결과를 지키기 위해 최후의 노력을 기울이고 있으며, 연방 대법원에 긴급 항소를 제기하는 동안 버지니아주 대법원에 집행정지를 요청해 귀추가 주목된다.

각각 결정이 나오자 도널드 트럼프 대통령은 트루스 소셜에 "버지니아 주에서 공화당과 미국에 엄청난 승리가 있었다"며 "버지니아 대법원이 민주당의 악랄한 게리맨더링을 무효화했다"고 글을 올렸다.

트럼프 대통령이 지난해 텍사스주 공화당원들에게 선거구 지도를 띄어 고치고 민주당 소속 하원의원 5명을 겨냥한 새로운 선거구를 그리도록 압력을 가하면서 불을 지핀 선거구 재조정 싸움은 버지니아주 결정을 비롯해 공화당이 유리한 국면으로 접어드는 추세로 흐르고 있다.

공화당은 여러 주에서 공화당 성향의 선거구를 신속하게 추가하고 있는

데, 공화당이 장악한 테네시 주의회는 7일 멤피스를 중심으로 한 흑인 다수 지역구를 분할하는 새로운 연방 하원 선거구 지도를 만드는 데 찬성표를 던졌다.

선거구 재조정과 관련 공화당은 텍사스주 5석을 필두로 플로리다 4석, 앨라배마 2석, 테네시 1석, 사우스캐롤라이나 1석, 노스캐롤라이나 1석, 루이지애나 1석, 미시시피 1석, 미주리 1석 등을 늘릴 수 있으며, 반면 민주당은 버지니아주에서 실패함에 따라 캘리포니아 5석, 유타 1석을 추가하는 것으로 끝났다.

만약 선거구 재획정이 이대로 진행된다면 오는 11월 중간선거에서 공화당은 233석을, 민주당은 202석을 차지하게 될 것으로 전망되지만, 실제 선거 결과는 다를 수도 있다.

현재 연방 하원은 공화당이 217대 212로 우위를 점하고 있으며, 무소속 의원은 1명이고, 5곳은 공석인 상태다.

김성환 기자

유학생 체류 4년으로 묶나

백악관 예산관리국 심사 중
가을 학기 전 시행 가능성

F·J·I 비자 소지자의 미국 체류가 최대 4년으로 제한될 가능성이 커졌다. 대학생과 석·박사 과정 등 한인 유학생 사회에 파장이 예상된다.

국토안보부는 지난 5일 '체류 기간(D/S)' 제도를 전면 폐지하고 유학생 체류를 고정 기간제로 바꾸는 최종 규칙안을 백악관 예산관리국(OMB)에 제출했다.

OMB 심사는 연방 규정 시행 직전 마지막 단계다.

이르면 올가을 학기 전 개정된 규정이 시행될 가능성도 거론된다.

현재 F(학생)와 J(교환연수), I(외신기자) 비자 등의 소지자는 입국 시 체류 종료 날짜 대신 D/S를 받는다. 학교에 등록돼 정상적으로 학업을 이어가는 한 사실상 체류 기간 제한 없이 미국에 머물 수 있는 구조다.

하지만 새 규정이 시행되면 유학생들은 학위 과정에 따라 2년, 4년 등 고정 체류 기간을 부여받게 되고, 이를 초과할 경우 연방정부의 승인을 따로 받아야 한다.

강한길 기자



국토안보부는 지난 5일 '체류 기간(D/S)' 제도를 전면 폐지하고 유학생 체류를 고정 기간제로 바꾸는 최종 규칙안을 백악관 예산관리국(OMB)에 제출했다.

베스트 13일 방한, 중국 허리평과 회담...미·중 회담 앞두고 조율

도널드 트럼프 미국 대통령의 중국 국빈 방문을 앞두고, 미·중 무역 협상을 이끄는 스콧 베스트 재무장관이 한국과 일본을 잇달아 방문한다.

베스트 장관은 10일 자신의 소셜미디어(X)를 통해 "시진핑 중국 국가주석과의 역사적인 정상회담에 앞서 월요일(11일) 출국해 일본과 한국에서

연쇄 회담을 가질 예정"이라고 공식 발표했다.

일정에 따르면 베스트 장관은 12일 도쿄에서 다카히치 사나에 총리와 가타야마 사쓰키 재무상 등 일본 정·재계 관계자들을 만나 미·일 경제 관계를 논의한다.

이어 수요일인 13일에는 서울을 찾아

허리평 중국 국무원 부총리와 막바지의제 조율을 위한 회담을 가진 뒤, 트럼프 대통령과 시 주석의 정상회담이 열리는 베이징으로 이동할 계획이다.

베스트 장관은 이번 순방 목적에 대해 "경제 안보는 곧 국가 안보"라며 "트럼프 대통령의 미국 우선주의 경제의제를 진전시키기 위한 생산적인 교류

를 기대한다"고 했다.

중국 상무부도 이날 "중·미 양측의 합의에 따라, 허리평국무원 부총리가 12~13일까지 한국을 방문해 미국 측과 경제·무역 협의를 개최할 예정"이라며 "서로가 관심을 갖는 경제·무역 문제에 대해 협의를 진행할 것"이라고 밝혔다. 이번 미·중 정상회담은 오는 14~15일

베이징에서 열린다.

미국은 항공기, 농산물, 에너지 제품의 구매 확대를 압박하는 동시에 희토류 등 핵심 광물의 안정적 공급을 요구할 것으로 보인다.

중국은 한 관세 전쟁의 소강상태를 유지하는 데 주력할 것으로 예상된다.

고성표 기자

퍼스트 홈케어
WWW.FIRSTHCO.COM
571.549.6789

엘리콧시티 교통사고 모커리 척추병원
목·허리 통증 전문 병원
교통사고
원장 Dr. 김홍국 D.C.
410-480-0083

편한나라 척추신경 교통사고 디스크
엘리콧시티
410-480-2331
락빌
301-279-6960
원장 송영성, D.C.

롱라이프 홈케어
571.623.0255
Annandale

골든 벨라 보석상
결혼 예물 전문
G.I.A. 다이아몬드
보석금 고가 매입
순금 야기 풀링, 시계 수리
보석 세공, 시계 수리
703.988.0033 센터빌
301.792.5615 H-Mart 내

MD Ellicott City Snoopy Pet Grooming
강아지 그루밍 배우실분
강아지 그루머 구합니다.
410-988-5523

“한국에 집 있는데... 세금 관찮으세요?”

양도·상속·증여 제대로 준비하기



대면 세미나

- 5/20 수요일 10 am est
- High Calling Financial office

등록 QR



Karen Ahn 703-688-2645

줌(ZOOM) 세미나

- 6/9 화요일 8 pm est

Speaker



강영진
-주미 대사관 국제관



High Calling Financial

703-688-2645

10505 Judicial Dr. #300 Fairfax, VA 22030

karenahn@highcallingfinancial.com

https://www.highcallingfinancial.com

재정 전문가 캐런 안이 현재 재무 점검 → 세금 절감 → 보험과 은퇴 준비 → 상속 계획까지 인생 전 과정을 돕는 종합 재무 서비스를 제공합니다.

외교부 “나무호 화재 원인, 미상 비행체 2기가 1분 간격 타격”

정부가 지난 4일 호르무즈 해협에서 일어난 한국 선박 화재 사건은 미상 비행체의 타격에서 비롯됐다고 밝혔다.

외교부는 10일(현지시간) 이 같은 내용의 정부 합동 조사 결과를 발표했다.

박일 외교부 대변인은 브리핑에서 “조사 결과 5월 4일 미상의 비행체가 HMM(나무호) 선미를 타격한 것으로 확인됐다”며 “CCTV 영상에 해당 비행체가 포착되었으나 발사 주체 정확한 기종 및 물리적 크기 등을 확인하기에는 제약이 있는 상황”이라고 설명했다. 이어 “현장 수거 잔해 등을 추가 분석할 예정”이라고 했다.

이에 따라 나무호를 타격한 비행체가 드론인지 미사일인지, 어느 국가의 소행인지가 당장은 확인되지 않고 있다. 박 대변인의 브리핑에 따르면 현지 시간으로 지난 4일 오후 3시 30분께 미상 비행체 2기가 나무호 선미 좌현 평형수 탱크 외판을 약 1분 간격으로 타격했다.

타격으로 인한 충격 후 진동을 동반한 화염과 연기가 발생했다. 화재는 비행체 1차 타격으로 발화했고 이어 2차 타격으로 규모가 급격히 확산된 것으로 파악됐다. 화재 원인은 선박 내부와

무관한 길로 추정된다고 박 대변인은 밝혔다.

타격 부위 외판에는 폭 약 5m, 선체 내부로 깊이 약 7m 크기의 파공이 발생했고, 선체 내부 방향으로 굴곡됐다.

박 대변인은 “파손 부위는 해수면보다 1~1.5m 높은 부분이고, 폭발 압력으로 인한 파손 패턴과 반구형 관통 형상 부위 등을 고려할 때 기뢰 및 어뢰 피격 가능성은 낮은 것으로 보인다”고 설명했다.

정부는 한때 피격 가능성이 낮아 보인다는 관측도 내놓았다. 이에 대해 박 대변인은 “당초 선원이나 인근 선박을 통해서는 파공을 식별하지 못했기 때문에 현장 조사 결과에 따라 발표하게 될 것”이라고 밝혔다. 박 대변인은 미국이 공격 주체를 알고 있었던 것인지, 미국으로부터 관련 정보를 받은 것은 없었는지에 대한 질문에는 “구체적으로 말하기가 제한됨을 양해해주시기 바란다”고 답했다. 박 대변인은 “금번 사고의 원인을 철저히 규명하고 재발 방지를 위해서 국제사회와의 공조를 비롯하여 가능한 모든 방안을 추진함으로써 우리 국민 안전 확보에 정부는 만전을 기해 나가고자 한다”며 “미국

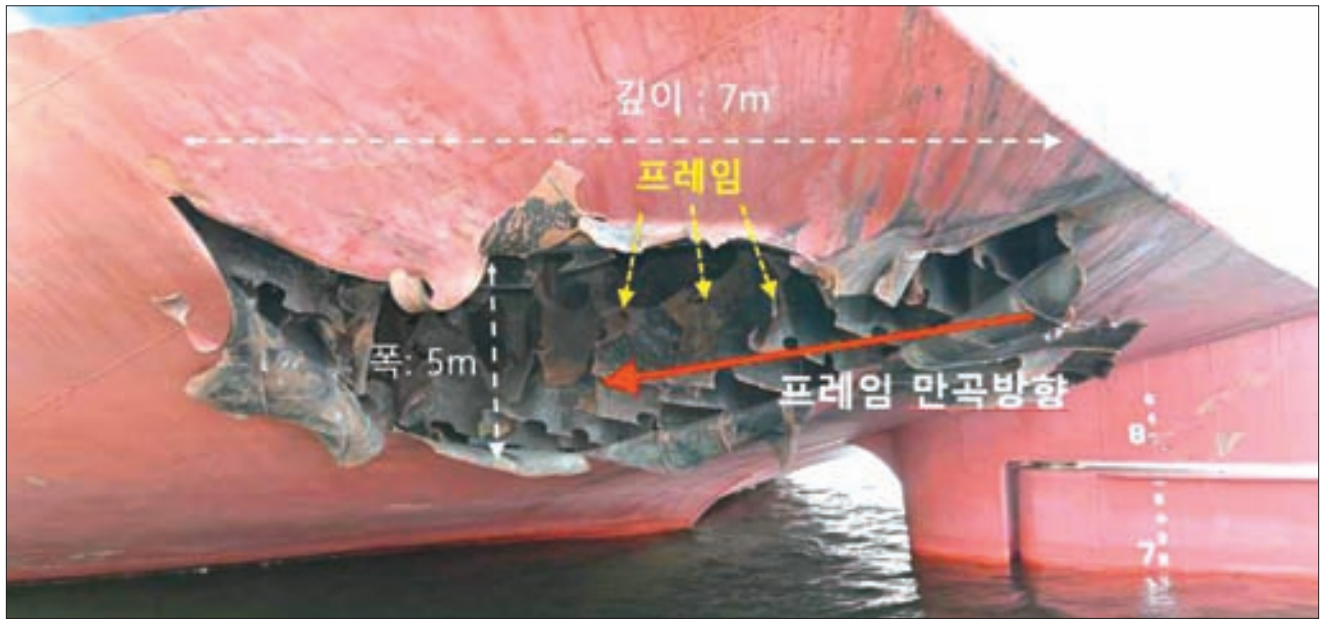

선체 폭 5m·깊이 7m 훼손된 나무호 ~ 외교부 공개 지난 4일 호르무즈해협에서 화재가 발생한 한국 선박 HMM 나무호의 선체 하단. 외부 충격에 의해 뚫린 폭 5m·깊이 7m 규모의 파공이 뚜렷이 남아 있다. 10일 외교부는 현장 조사단이 사고 직후 기록한 사진과 함께 정부 합동 조사 결과를 발표하며 이번 화재가 미상 비행체의 타격에서 비롯됐다고 결론 내렸다. [사진 외교부]

의 해양자유구상(MFC)을 비롯한 미측 구상 참여 문제에 대해서도 면밀하게 검토 중”이라고 말했다.

앞서 정부는 자력 운항이 불가능한 상태인 나무호를 두바이항으로 예인했으며, 해양수산부 산하 해양안전심판원 조사관 3명과 소방청 감식 전문가

4명으로 구성된 조사단을 파견해 화재 원인을 조사했다. 이란은 이 지역에서 미군 함정뿐만 아니라 각종 선박에 드론과 미사일 공격을 해왔기에 이란의 소행이라는 관측이 나왔다.

주한이란대사관은 이 사건에 이란 공화국의 군이 개입하지 않았다며 그

간 제기된 ‘이란 공격설’을 부인했다.

반면 도널드 트럼프 미국 대통령은 선박 화재 발생 직후 이란의 공격이라고 단정하고서는 호르무즈 해협에 갇힌 각종 선박을 해방하기 위한 미군의 작전에 한국도 동참해야 한다고 압박 해왔다. 정세내 기자

나무호 조사 결과 들은 이란대사, 아무 말도 하지 않았다

사이드 쿠제치 주한이란대사가 10일 호르무즈 해협의 한국 선박 화재가 미상 비행체의 타격에서 비롯됐다는 정부의 조사 결과에 대해 입장을 밝히지 않았다.

쿠제치 대사는 이날 외교부 청사를 나서면서 조사 결과에 대해 입장을 밝혀달라는 취재진에게 “우리는 단지 이 사고(incident)에 관한 일반적인 이슈 일부에 관해 이야기했다”고 말했다.

그는 이란 군이 선박 화재에 관여하지 않았다는 게 이란 정부의 여전히 입장이나는 질문 등에 “(한국) 외교부에 물어보라”고 말했다.

앞서 이날 외교부 박일 대변인은 브리핑에서 “조사 결과 5월 4일 미상의 비행체가 HMM(나무호의) 선미를 타



사이드 쿠제치 주한 이란 대사가 10일 오후 서울 종로구 외교부 청사를 나서고 있다. 이날 외교부는 “호르무즈 해협에 정박중이던 HMM 나무호 관련 정부 합동 조사단이 현장 조사를 지난 8일 실시했다”며 “조사 결과 지난 4일 미상의 비행체가 나무호의 선미를 타격한 것으로 확인됐다”고 말했다.

격한 것으로 확인됐다”며 “CCTV 영상에 해당 비행체가 포착되었으나 발사 주체 정확한 기종 및 물리적 크기 등을 확인하기에는 제약이 있는 상황”이라고 밝혔다.

이어 “현장에서 수거된 비행체 엔진 잔해 등을 추가 분석할 예정”이라고 덧붙였다.

쿠제치 대사는 이날 정부 합동 조사단의 선박 화재 원인 발표 직후 외교부에 도착했다.

외교부에 따르면 박윤주 1차관이 쿠제치 대사에게 조사 결과를 설명했다.

외교부는 “공격의 주체를 예단하지 않을 것이며 이번 조사 결과와 관련해 이란과 미국을 비롯한 관련국과 소통 하겠다”고 밝혔다.

정세내 기자

이란, 미국종전안에 대한 답변 전달

이란은 미국이 제시한 종전안에 대한 답변을 협상 중재국 파키스탄에 전달했다고 이란 국영 IRNA 통신이 10일(현지시간) 보도했다.

IRNA는 최근 미국의 제안에 대한 이란의 답변이 이날 파키스탄에 건네졌으며 “제시된 계획에 따라 현 단계에서의 협상은 역내 전쟁의 종식에 중점을 두고 진행될 예정”이라고 설명했다.

답변과 관련한 구체적인 내용은 이 보도에서 다루지 않았다.

이틀 전인 지난 8일 도널드 트럼프 미국 대통령은 백악관에서 취재진과 만나 미국의 요구 조건에 대한 이란의 답변을 받았는지 질문받자 “나는 아마도 오늘밤 서한을 받을 것”이라고 답하며 공을 이란에 넘겼다.

이와 관련해 지난 6일 미국 매체 역시



오스는 양국이 1쪽짜리 종전 양해각서(MOU) 체결에 근접했다고 보도했고, 로이터 통신과 알라비야 방송 등 다른 외신에서도 비슷한 관측이 잇따랐다. MOU는 양국이 전쟁 종식을 선언하고 호르무즈 해협 개방, 이란 핵 프로그램 제한, 대이란 제재 해제와 관련한 세부 합의 도출을 위해 30일간의 협상 개시를 함께 선언하는 형식으로 구성될 것으로 알려졌다.

워싱턴 날씨 (°F)

12일(화)	70-54	☀️	15일(금)	74-51	☁️
13일(수)	73-52	☁️	16일(토)	87-62	☁️
14일(목)	66-50	☁️	17일(일)	89-65	☁️

5월 11일(월) 58-44

워싱턴 중앙일보

7023 Little River Tpke #310, Annandale, VA 22003

The Korea Daily (USPS 020-081) is published daily except Sundays and Postal holidays that fall on Mondays for \$120 including applicable Virginia Sales Tax per year by The Korea Daily, 7023 Little River Tpke., Annandale, VA 22003. Periodicals Postage paid at Annandale, VA and at additional mailing offices.

POST MASTERS: send address changes to The Korea Daily.

연순향 부동산 703-489-6926
sunnyyeon@gmail.com

<p>센터빌 중앙장로교회 근처 5 에이커 전원주택 \$1,050,000 특정</p> <p>최신 수영장, 차고 2, 방 3, 욕 3</p>	<p>레스턴 싱글홈 타운센터/메트로 근처 \$855,000 특정</p> <p>차고 2, 방 7, 욕 3, 워드아웃 부엌</p>	<p>현던 럭셔리 타운홈 \$850,000 특정</p> <p>차고 3, 방 3, 욕 3</p>
---	---	---

최지호 가정의학 / 노인의학 클리닉

24/7 전화 진료



최지호, MD
가정의학/노인의학 전문의

-1995년 고려대학교 의과대학 졸업
-2006년 플로리다 대학교 가정의학 전문의 수료
-2013년 조지워싱턴 대학교 노인학 펠로우 수료

전화/문자/사진/비디오
240-232-5989
Fax: 703-662-6165
frontdesk@immediatehousecalls.com
immediatehousecalls.com

전문 노인의학 / 일반 진료

- 처방전 관리(당뇨, 고혈압, 고지혈, 갑상선, 위장약, 기억력/치매, Pain Patches(Lidoderm, ZTlido, Flector, Pennsaid)
- 통증치료(체외충격파 / 치료 초음파)
- 치매(기억력) / 우울증 검사
- 상·하 기도 감염, 요로 감염
- Xray / CT / MRI 리퍼럴
- 종합 피 / 소변 검사
- 심전도 검사

건강백세+건강 지킴이 주사 (수액/정맥주사)

- 기력회복
- 면역력 강화
- 항산화
- 머리카락 & 피부 건강
- 뇌 건강(기억력, 집중력)
- 관절통 완화 & 염증 개선
- 심혈관
- 신경 안정

한방 치료 / 치료 마사지 (MD만 가능)

- 한방 치료 Ace Acupuncture 571-438-4644
- 치료 마사지 Healing Hands Massage 703-314-9461

*** 메디케어 파트 B 받습니다.**

***남자 간호보조원 (MA) 채용합니다.**

VA 4216 Evergreen Lane, ste 125
Annandale, VA 22003-3256

진료시간 월 ~ 수, 9am ~ 3pm
토, 9am ~ noon

MD 16051 Comprint Circle,
Gaithersburg, MD 20877-1320

진료시간 목 ~ 금, 9am ~ 3pm
*메릴랜드에서만 치료 마사지와 한방 치료가 가능합니다.

버지니아 주민 1명 ‘죽음의 바이러스’ 감시 대상

크루즈 집단 감염 여파 현재 사망자 3명 발생

버지니아주 보건당국이 한타바이러스 집단 감염이 발생한 크루즈선 탑승객 가운데 버지니아 주민 1명을 모니터링 중이라고 밝혔다.

버지니아 보건부(VDH)는 8일 M/V 혼디우스 크루즈선에서 하선한 버지니아 주민 1명이 현재 주 내에 머물고 있으며, 연방질병통제예방센터(CDC) 권고에 따라 관찰 중이라고 밝혔다.

VDH는 “해당 환자는 건강 상태가 양호하며 공중 보건 당국의 모니터링을 받고 있으며, 환자의 사생활 보호를 위해 개인에 대한 자세한 정보는 공개하지 않을 것”이라고 덧붙였다. 한타바이러스는 일반적으로 설치류



MV Hodiuss/Oceanwide Expeditions

와 같은 동물과의 접촉을 통해 발생하는 질병이지만, 크루즈선 승객들에게 영향을 미친 변종은 사람 간 전염을 통해 나타날 수 있다. 이 질병은 호흡기

또는 심장 기능 부전을 유발할 수 있어 각별한 주의가 요망된다. 현재까지 크루즈선 집단 감염으로 3명이 사망했고, 1명은 위중한 상태에

있다. VDH는 M/V 혼디우스 크루즈선에 탑승한 미국 시민은 30명 미만이었기 때문에 향후 며칠 내에 잠재적 노출자

능성이 있는 버지니아 주민이 소수 확 인될 수 있다고 설명하며, 그 수가 5명 미만일 것으로 추정했다.

버지니아주 보건 당국은 여행객, 지역 보건소 및 연방 관계자들과 지속적으로 소통하고 있다. 이번 집단 감염은 선박에서 발생한 첫 한타바이러스 사례로 알려졌는데, 문제가 발생한 크루즈선은 지난 7일 아프리카 카보베르데를 출항해 스페인 카나리아제도도 향했다. 선내에서는 약 150명이 객실 격리 상태인 것으로 전해졌다.

세계보건기구(WHO) 전염병 대응 책임자는 “심각한 질병인 것은 맞지만 다음 코로나 19 상황은 아니다”라고 말했다. CDC는 현재 선박에 남아 있는 승객들에게 보건 당국의 지침을 따를 것을 권고했다.

김성한 기자

‘전장의 유산’ 상영회...6월18일

미국 독립 250주년 기념 다큐 미 동중부한인회연합회 주관



다큐멘터리 영화 '전장의 유산'의 한 장면.

한국6.25전쟁을 다룬 다큐멘터리 영화 ‘전장의 유산(감독 김채영, 제작 컬처인큐티에프)’ 워싱턴 상영회가 오는 6월 18일 오후 3시 버지니아 페어팩스의 ‘리갈 페어팩스 타운센터(4110 West Ox Rd, Fairfax)’에서 열린다.

상영회는 미주 동중부한인회연합회(회장 린다 한)가 주관한다. 이날 오후 4시부터 시작되는 상영에 앞서 3시에는 김채영 감독과의 대화 시간도 마련될 예정이다.

6.25전쟁 발발 75주년이었던 지난해 5월 한국에서 개봉한 전장의 유산은 한국전쟁 속 주요 전투와 희생의 현장을 다양한 복원 영상을 통해 재현했다.

제작진은 국방부와 국가기록원이 보유한 미공개 흑백 영상을 4K 화질로 복원하고, 생존 참전용사 17명의 육성을 수록했다. 러닝타임은 110분이다.

김 감독은 “전투화를 신지 않아도 전쟁터 흠뻑새를 피부로 느끼는 110분의 체험이 ‘한국전쟁은 아직 끝나지 않았다’는 냉엄한 사실을 각인시키게 작품 제작을 하였다”고 강조했다.

린다 한 회장은 “전쟁의 반대말은 평화가 아니라 힘이라며, 한반도가 다시는 총성으로 뒤덮이지 않게 하려면, 기억의 불씨는 꺼뜨리지 말아야 한다”면서, 이번 영화 상영회에 한인들의 관심과 참여를 당부했다.

미국 독립 250주년을 기념해서 열리

는 상영회는 관람료가 1인당 20달러이고, 영어 버전과 한글 자막이 동시에 나온다. 한편, ‘전장의 유산’은 1950년 한국전쟁 당시 자유와 평화를 수호하기 위해 한반도에서 목숨을 바친 UN 잠룡사드르이 이야기를 생생하게 담아냈고, ‘Thanks Forever’라는 부제가 붙은 이 작품은 22개국에서 파병된 UN군의 헌신과 희생, 그리고 그들이 지켜낸 가치가 오늘날 대한민국의 버팀목이 어떻게 연결되어 있는지를 조명한다.

김성한 기자

연방 법무부, 외국 태생 12명 시민권 박탈 추진

위증, 아동성학대 등 다양 위장 결혼 케이스도 발각

돈을 주고 위장 결혼을 한 것이 들뜬났고, 나이지리아 출신의 조지 오야키레(66)는 귀화 신청 시 가짜 신분을 사용했다.

콜롬비아 출신의 오스카 알베르토 펠라에즈(75)는 로마 카톨릭 사제로 아동을 성적 학대했는데, 귀화 신청 과정에서 이러한 범죄 행위에 대해 거짓으로 진술했다.

또한 중국 출신이 핀 허(53)는 추방 명령을 받은 지 1년 후 이민 혜택 신청을 한 것이 발각됐다.

김성한 기자

연방 법무부는 테러 단체에 물질적 지원을 제공하고, 전쟁 범죄를 저지르며, 미성년자를 성적으로 학대한 혐의를 받는 12명에 대해 시민권 박탈 소송을 제기했다고 8일 발표했다.

이민 및 국적법에 따라, 귀화한 시민의 시민권은 불법적으로 취득했거나 중요한 사실을 은폐했거나 고의적인 허위 진술을 통해 취득한 경우 박탈될 수 있으며, 귀화 증명서도 취소될 수 있다.

이들 12명은 위증부터 아동 성학대에 이르기까지 다양한 범죄 혐의로 기소되었다.

대표적인 사례를 보면 압두보시 라지코프(46)는 우즈베키스탄 출신으로 영주권을 얻기 위해 한 시민권자에게

중앙일보
구독 문의
703.281.9660

OMNI
Protecting Your Dreams Since 1985
오직 오니!
보험에 관한 모든 선택 - 오니화재
사업체보험
자동차보험
집보험
의료보험
생명보험
광고는 대표
OMNI
1-866-915-6664

김진욱
척추신경전문의
■ 최신형 의료시설 완비
■ 최신형 X-Ray 완비
■ 교정 및 물리치료
■ 의료보험
703-691-3111

고객의 꿈을 실현하는
메트로시티은행
METRO CITY BANK
SBA 융자, USDA 융자, 주택 융자
센터빌 지점 571-490-7655 애난데일 지점 571-335-7163

한번고객은 평생고객
탑여행사
www.toptravelusa.com
info@toptravelusa.com
센터빌 703.543.2322 VA
애난데일 703.256.0606 VA
엘리엇시티 410.480.0100 MD
항공권도매직판점

채여혜 한의원
Chai Oriental Medicine Clinic
침·부항·뜸
한약 (치료제, 보약)
원장 채여혜
- 북경중의대학 중의과 졸업
- 중국국가(대사) 연방과 교수님께 사사
- 서울중앙대학 중의과대학사
- 임상 25년 경험
571-587-4679 / 703-828-0056
4208 Evergreen Ln, Ste 221, Annandale, VA 22003
http://chaorientalmedicine.com/

왓츠 앤 박

교통사고 전문 변호사

Watts & Park

“교통사고는 왓츠 & 박”

40여년의 법정 변호사 경력 / 3대째 변호사 집안

한국어 상담 안 윤희 (Yoon Hee Ahn)
히스패닉 상담 Consultas en Español 하이디 살게로 (Haidee)

변호사 Maury B. Watts, III
Of Counsel / Retired
마우리 왓츠

변호사 Dan D. Park
단박

변호사 Roopal Gupta
루팔 굽다

사무장 YoonHee Ahn
안윤희

보상금을 받아내지 못 할 경우
변호사비용 일체 무료

- ▶ 자동차 사고, 오토바이 사고, 트럭사고, 자전거 사고 등 모든 교통사고 처리
- ▶ 사고로 인한 의료비 및 임금청구와 교통에 대한 충분한 보상금 해결
- ▶ 차수리, 렌트카, 병원 등 모든 일체를 도와드립니다.

저녁 & 주말 전화상담 가능!
Cell: 571-564-3282

무료상담 703.256.8797 / 301.495.5619 / 410.783.1220
7010 Little River Tnpk., Suite 200, Annandale, VA 22003



7일 맥아더공원 랭거스 델리 인근에서 남성들이 마약 추정 물질을 투약하고 있다.

김상진 기자

나르칸 뿌리더니 마약 천국 됐다

<마약해독제>

맥아더공원 주민·업주 반발
“해독제 배포가 중독 부추겨”
보건당국 “생명 살리는 조치”

마약 거래의 온상으로 지목돼 온 맥아더공원을 둘러싸고 LA시의 마약 응급 해독제(나르칸·Narcan) 무료 배포 정책과 관련한 논쟁이 커지고 있다.

지난 6일 마약단속국(DEA) 등이 공원 일대에서 대규모 마약 단속 작전을 실시한 직후 인근 지역 주민과 업주들은 이러한 해독제 배포 정책이 중독자를 양산하는 원인이라며 목소리를 높이고 있다.

단속 다음 날인 7일 맥아더공원 인근 랭거스 델리 앞에서는 시정부 정책을 성도하는 기자회견이 열렸다. 이곳의 노엄 랭거 대표와 LA 노숙자 대응 단체 ‘세이프 시티즈’ 관계자들은 “LA

시는 마약 해독제 배포를 당장 중단하라”고 요구했다.

랭거 대표는 “필요한 것은 치료와 재활이지, 약물을 사용해도 괜찮은 환경을 조성해 주는 것이 아니다”라며 “LA시는 해독제 제공 업체 등과의 계약을 즉시 취소하길 바란다”고 말했다. 실제 맥아더공원 곳곳의 나무와 전신주 등에는 펜타닐 해독제인 나르칸 박스가 설치돼 있다.

마약으로 인한 응급 상황 시 나르칸을 투여할 수 있도록 곳곳에 배치해 둔 것이다. 게다가 중독자들이 마약 투여 시 주사바늘을 여러 번 사용하는 경우도 있어, 감염 등 2차 피해를 막기 위해 일회용 주사기까지 제공하고 있다.

마약 문제를 근본적으로 해결하기 보다 오히려 중독자들에게 사실상 알아서 해결하라는 식의 정책이라는 비판도 제기돼 왔다.

세이프 시티즈의 존 알레 대표는 “무료 나르칸과 마약 관련 도구 배포가 오히려 공원에 머물며 펜타닐과 메스암 페타민을 계속 사용하도록 만든다”고 전했다.

반면 보건 당국은 “생명을 살리는 필수 조치”라는 입장이다.

LA카운티 공공보건국에 따르면 나르칸 배포 정책으로 지난해 펜타닐 관련 사망은 37%, 노숙자 약물 과다복용 사망은 21% 감소했다. 맥아더공원에서는 올해 1~3월에만 총 33건의 나르칸 투여 사례가 집계됐다. 지난해 전체 건수는 135건이다.

바버라 페러 공공보건국장은 “나르칸은 죽음 직전의 위기에서 생명을 되살릴 수 있는 도구”라며 “우리는 그들에게 즉각적으로 필요한 지원과 도구를 제공해야 한다”고 말했다.

강한길 기자

한인타운 치안 해법 모색한다

네이션 호크먼 검사장 초청
12일 한인회관서 타운홀 미팅

네이션 호크먼 LA카운티 검사장이 한인타운 치안 문제를 논의하기 위해 한인타운을 찾는다.

LA한인회(회장 로버트 안)는 오는 12일 오후 1시 한인회관(981 S. Western Ave.)에서 호크먼 검사장 초청 타운홀 미팅을 개최한다고 밝혔다.

한인회에 따르면 이번 타운홀 미팅에는 한인 단체 관계자뿐 아니라 한인타운 치안 문제에 관심 있는 일반 주민도 참석할 수 있다.

이번 미팅은 한인타운 내 범죄 대응

과 생활환경 개선 방안을 논의하기 위해 마련됐다. 참석자들은 현장에서 지역사회가 겪고 있는 치안 관련 애로사항과 건의사항을 직접 전달할 수 있다.

한인회 측은 “좌석이 한정된 만큼 참석을 원하는 경우 링크(<http://bit.ly/kafila2026>)를 통해 사전 예약해야 한다”며 “정원이 초과할 경우 참석이 제한될 수 있다”고 밝혔다.

한편 호크먼 검사장은 지난해 2월에도 타운홀 미팅을 위해 한인타운을 찾은 바 있다. 당시 이민 단속 문제, 범죄자 강력 기소, 순찰 강화 등에 대한 논의가 오갔다.

문의: (323) 732-0700 김경준 기자

북한 IT 위장취업
미국 국적자 실형

기업 약 70곳 피해

북한 정보기술(IT) 노동자들의 미국 기업 위장 취업을 도운 미국 국적자 2명이 법원에서 실형을 선고받았다.

법무부는 지난 6일 보도자료를 통해 북한 IT 인력들의 불법 위장 취업을 지원한 혐의로 미국 시민권자인 테네시주 출신 매튜 아이작 누트와 뉴욕 출신 에릭 은테케레제 프린스가 각각 징역 18개월을 선고받았다고 밝혔다.

국내 이른바 ‘노트북 농장’ 운영자들에 대한 7·8번째 선고 사례다.

노트북 농장은 훔치거나 위조한 미국인 신분증을 이용해 북한 노동자들을 미국 기업의 IT 일자리에 취업시킨

뒤 이들이 원격으로 국내 노트북에 접속해 해당 업무를 할 수 있게 하는 방식으로 운영된다.

법무부에 따르면 이들 역시 미국 기업들이 원격 근무용으로 보낸 회사 노트북을 자택에서 대신 수령·관리하고, 노트북에 원격 접속 프로그램을 설치해 북한 인력들이 중국 등 해외에 있음에도 국내에서 근무 중인 것처럼 꾸며다.

노트북을 보낸 미국 기업들은 북한 노동자들이 피고인들의 주소지에서 근무하고 있다고 믿었던 것으로 파악됐다. 법무부에 따르면 이들의 범행은 미국 기업 약 70곳에 피해를 줬다. 북한은 이를 통해 120만 달러 이상의 수익을 올린 것으로 파악됐다.

당국은 해당 자금이 북한 무기 프로그램에 사용된 것으로 보고 있다.

정사내 기자

휴가철 다가오는데 국립공원 가도 되나

국립공원관리청 직원 대폭 감축
운영 차질, 방문객 불편 우려
요세미티는 극심한 교통체증도

최근 국립공원 인력이 대폭 감축되면서 올여름 휴가철을 맞아 국립공원 방문객 혼잡과 운영 차질에 대한 우려가 커지고 있다.

특히 한인들도 많이 찾는 요세미티 국립공원의 경우 올해부터 예약 방문제가 폐지되면서 벌써부터 방문객들의 불편이 커질 수 있다는 우려가 나온다.

비영리단체 국립공원보존협회(NPCA)가 내부부 자료를 분석한 결과, 지난해 트럼프 행정부 출범 이후 국립공원관리청(NPS) 정규직 직원의

약 25%가 명예퇴직과 조기퇴직 등 기타 사유로 감축됐다. 직원 4명 중 1명이 줄어든 셈이다. 여기에 더해 연방정부는 2027 회계연도 예산안에서 국립공원 운영 예산을 20% 이상 삭감하고, 약 3000개의 일자리를 추가 감축하는 방안도 추진하고 있다.

여름 휴가철을 앞두고 방문객이 급증하는 상황에서 인력 부족이 심화될 경우 입장 지연과 시설 관리 차질, 응급 대응 지연 등의 혼란이 발생할 수 있다는 우려가 나온다. 또한 자연경관 보호와 시설 유지·보수 등 공원 관리 전반이 부실해질 가능성도 있다.

실제로 거니슨 블레이크 국립공원은 현재 전체 74개 직책 가운데 24개가 공석인 상태다. 또 애서티그 국립

안은 구조대원 13자리가 공석인 것으로 나타나 여름철 안전 관리가 필요한 해변에 현재 근무 중인 구조대원이 한 명도 없는 상태다.

웬스 윌콕스 국립공원보존협회(NPCA) 거주 사막지역 책임자는 “공원 관리 인력이 줄어들 경우 탈수나 조난 등 구조가 필요한 방문객에 대한 대응이 늦어질 수 있다”고 우려했다.

이 가운데 일부 국립공원은 예약제 폐지로 여름 휴가철을 앞두고 이미 대규모 혼란을 겪고 있다. 특히 요세미티 국립공원은 지난 2월 예약제 폐지 이후 극심한 교통체증과 혼잡이 빚어지고 있다.

요세미티의 혼잡은 예약 방문제가 폐지된 뒤 더 심해졌다고 매체는 전했다.



지난 2월 요세미티 국립공원으로 향하는 캘리포니아 140번 도로에 차량들이 길게 늘어서 있다.

다. 요세미티는 코로나19 확산기였던 2020년 6월부터 방문객 수를 제한하기 위해 사전 예약제를 운영해 왔다. 하지만 연방정부가 국립공원의 인력을 줄이면서 예약제를 폐지했고, 대신 특정 시간대와 구역 중심으로 인파를 관리하는 방식으로 전환했다.

이에 따라 성수기 주말과 휴일에 방

문객이 한꺼번에 몰리며 대기 시간과 주차난이 급격히 악화하고 있다는 설명이다. 특히 여름 휴가철이 시작되면 현재의 혼잡이 더욱 심해질 것으로 보인다. 일부 관광객들은 “공원을 즐기기 보다 주차 공간을 찾는 데 더 많은 시간을 쓰고 있다”며 불만을 나타냈다.

김경준·송승기 기자

교통사고 / 개인파산 전문 신성재 변호사

“ 교통사고 최대보상을 위하여 변호사가 직접 법정에서 끝까지 싸워 드립니다. 저희에게 대충 합의란 없습니다. ”

- 교통사고 최대보상 · 개인상해 / 민사소송
- 개인파산 Chapter 7 / Chapter 13 (Payment Plan)

파산을 통하여 경제적 고통으로부터 해방 되시기 바랍니다. 30년 경력의 파산 전문 변호사가 도와드립니다.

★ 신뢰할 수 있는 소송 전문 변호사 그룹 ★

DC LAW GROUP
LEGAL COUNSELORS

VA 571.999.2755
4326 Evergreen Ln. #C
Annandale, VA 22003

MD 301.775.2774
630 E. Diamond Ave, Suite F
Gaithersburg, MD 20877

Fax: 240.775.3004 / E-mail: sjshin.esq@gmail.com

같이 일하실 사무장 구합니다.
전화 또는 이력서를 이메일 sjshin.esq@gmail.com 으로 보내주세요.

한국인 특유의 추진력, 나를 만들어

스프링헬스 에이프릴 고 CEO

20대때 창업한 기업 33억불 가치로 최연소 유니콘 기업 대표로 주목



에이프릴 고(34사진)는 20대 초반 인공지능(AI) 기반 정신건강 헬스케어 기업 스프링헬스(Spring Health)를 공동 창업해 현재 최고경영자(CEO)를 맡고 있다.

AI 업계에서는 세계 최연소 여성 유니콘 기업 CEO로 주목받고 있는 인물이다. 지난 4일 밀킨 글로벌 콘퍼런스에서 만난 고 CEO는 본지와 단독 인터뷰에서 “정신건강 치료에 존재하는 모든 장벽을 없애는 것이 회사를 창업한 이유”라며 “AI를 통해 개인에게 가장 적합한 치료를 처음부터 연결하고, 평생 이어질 수 있는 연속성 있는 케어를 제공하는 것이 목표”라고 밝혔다.

스프링헬스는 현재 한국을 비롯한 200개국 이상에서 서비스를 제공하고 있다. 기업가치만 33억 달러에 이른다.

고 CEO는 “스프링헬스는 대규모로 운영되는 최초의 AI 네이티브 정신건강 플랫폼”이라며 “AI를 활용해 각 개인에게 처음부터 맞는 치료를 연결하고, 접근성이 높으면서도 질 높은 치료를 제공하고 있다”고 설명했다. 차별점은 데이터와 치료의 효율성이다.

고 CEO는 정신건강 치료가 주관적으로 보일 수 있지만, 스프링헬스는 초기 상태와 치료 경과를 엄격히 표준 평가

도구로 측정해 왔다고 설명했다. 이를 통해 이용자가 서비스를 시작할 때 어떤 상태였는지, 시간이 지나며 어떻게 변화했는지 추적해 왔다.

그는 “머신러닝 모델이 작동하려면 치료가 효과가 있었는지에 대한 데이터가 필요하다”며 “우리는 처음부터 그 데이터를 수집할 수 있는 방식으로 플랫폼을 구축했다”고 말했다.

이어 “스프링헬스는 경쟁사보다 절반의 세션 수와 절반의 시간 안에 회복을 이끌어낸다”며 “이는 보험자 입장에서 전제 의료비를 줄이고 투자 대비 효과를 높이는 중요한 요소”라고 강조했다. AI를 정신건강 영역에 적용하는 데 따른 윤리와 안전 문제에도 적극 대응하고 있다.

고 CEO는 “생성형 AI를 제품에 통합하려 할 때, 정신건강 분야에서 AI가 안전하고 윤리적으로 작동하는지 평가할 기준이 없다는 사실을 알게 됐

다”고 말했다.

이에 스프링헬스는 정신건강 분야의 AI 안전성 평가를 위한 오픈소스 벤치마크인 ‘VERA-MH’를 만들었다. 이 기준은 대형언어모델(LLM)이 자살 위험, 자해 가능성, 타인에게 해를 끼칠 위험 등을 어떻게 판단하고, 필요한 경우 인간 전문가에게 얼마나 적절히 연결하는지를 평가한다.

스프링헬스는 성장세를 이어가고 있다. 지난 1일에는 정신건강 서비스 네트워크 기업 알마(Alma)를 인수했다.

고 CEO는 “정신건강 치료가 기업의 복지 혜택에만 묶이지 않고, 한 사람의 삶 전체에 걸쳐 이어질 수 있도록 하는 것이 목표”라고 말했다.

마지막으로 고 CEO는 자신의 성장 과정에서 한인 정체성이 중요한 역할을 했다고도 말했다. 그는 한국에서 태어나 내 살 때 미국으로 이주했다.

그는 “백인들이 주로 사는 동네에서 한인으로 자라며 늘 ‘다른 사람’처럼 느껴지는 환경이 나를 형성하는 데 매우 중요했다”며 “그 경험은 남들과 다르다는 것을 두려워하지 않고, 나만의 길을 개척하게 만들었다”고 말했다.

아울러 고 CEO는 “한국인에게 문제를 해결하려는 강한 긴박감과 추진력이 있다”며 “한국에서 세계적으로 뛰어난 제품과 수출품이 나왔다”는 점이 자랑스럽고, 그런 창의성과 탁월함이 내 안에 있다고 생각한다”고 말했다.

김경준 기자

“부모 손잡고 가던 그곳” 김스전기 46년

한인 이민자들에게 ‘작은 한국’ 3대째 이어온 한인타운 명소

척박했던 이민 생활의 고단함을 달래 주던 46년 터줏대감, LA 한인타운의 살아있는 역사 김스전기가 단순한 생활용품점을 넘어 남가주 한인사회의 추억과 문화를 잇는 상징적 랜드마크로 우뚝 섰다.

많은 한인에게 김스전기는 단순한 생활용품점 이상의 의미를 지닌다. 1세대 이민자들에게는 미국에서 한국 물건을 접할 수 있었던 ‘작은 한국’이었고 자녀 세대에게는 어린 시절의 추억과 가족의 기억이 남아 있는 공간으로 자리 잡고 있다.

남가주에서 어머니와 함께 요리 콘텐츠를 제작하는 인플루언서 사라 안은 “부모님 세대에겐 김스전기는 한국 물건을 사러 가는 곳이었다면, 우리 세대에게는 부모님이 쓰던 물건과 문화를 계속 접할 수 있는 공간”이라며 “어릴 때부터 익숙했던 물건들을 지금도 다시 볼 수 있다는 점이 특별하게 느껴진다”고 말했다.

김스전기는 1979년 1세대 창업주 김대순 회장이 한국에서 이민 온 뒤 설립했다. 당시만 해도 미국에서 한국산 가전제품과 생활용품을 구하기 어려웠던 점에 착안해 사업을 시작했다. ‘안 깎아도 싸다’는 박리다매 원칙으로 성장한 김스전기는 현재까지 3대째 가족 경영을 이어오고 있다. 2세대 다니 김 사장에 이어 현재는 3세대인 스캇 김 부사장이

이 운영을 맡고 있다. 김 부사장은 “할아버지가 시작한 김스전기가 46년 넘게 한인타운을 대표하는 생활용품점으로 자리 잡고 있다는 점이 자랑스럽다”며 “과거에는 고객 대부분이 한인이었지만 지금은 약 4명중 1명이 타인종 고객일 정도로 고객층이 다양해졌다”고 설명했다. 이어 “오랜 시간 지역 커뮤니티가 보내준 사랑과 지지에 늘 감사한 마음”이라고 덧붙였다.

김스전기는 이불과 베개 등 생활용품부터 K뷰티 제품, 주방용품, 가전제품까지 다양한 한국 제품을 직접 수입해 판매하고 있다. 특히 한국식 슬리퍼와 김치통, 대형 스테인리스 대야 등 다른 매장에서 쉽게 찾아보기 힘든 제품들로 잘 알려져 있다.

아마존 등 온라인 쇼핑이 보편화된 이후에도 매장을 찾는 발길은 꾸준하다. 김 부사장은 “많은 한인 고객들이 어릴 적 부모님 손을 잡고 김스전기를 찾았던 기억 때문에 지금도 매장을 방문하는 것 같다”며 “온라인에서는 한국 직수입 제품을 찾기 어렵고, 비슷한 제품이 있어도 가격이 더 비싼 경우가 많다”고 설명했다.

김 부사장은 또 “김스전기가 단순히 물건을 사는 곳을 넘어 옛 추억과 향수를 떠올릴 수 있는 공간으로 남길 바란다”며 “앞으로도 한국 문화와 생활용품을 대표하는 공간으로 자리해 고객들이 언제나 필요한 물건을 사고자 자연스럽게 추억도 떠올릴 수 있길 바란다”고 말했다.

송운서 기자



LA경찰들, 한국문화 체험

7일 LA한국문화원에서 열린 제60회 ‘LAPD 경찰 대상 한국 역사·문화 워크숍’에 참가한 경찰관들이 김치 만들기 체험과 한국 음식 시식에 참여하고 있다. 한 경찰관이 체육복을 입고 김치를 넣은 쌈을 동료 경찰관에게 건네며 즐거워하고 있다.

김상진 기자



본지는 지난 2019년 3대째 가업을 잇는 ‘김스전기’를 소개한 바 있다. 당시 김대순 회장과 다니 김 사장, 스캇 김 부사장 등 3대가 한자리에 모여 기념사진을 촬영했다. 오른쪽부터 김대순 회장, 다니 김 사장, 스캇 김 부사장

AK 김경태 공인회계사

회계업무
세무보고
비즈니스 설립
세무보고 상담환영!

410.719.1000 Fax. 410.719.9198
3300 N. Ridge Rd., #280, Ellicott City, MD 21043

HYUNS HOMECARE
Senior Services
Always With You!
703-507-2492

맞춤형 연금 & 재정관리
Lori Moon
“오늘의 계획으로
미래의 재정 안정을!”
703.895.7648
3701 Pender Dr. #160, Fairfax, VA 22030

세라젬
내 척추길기와 굴곡도에 맞추는
특허기술 “척추 온열 의료기기”
공간 효율적이고 우아한 안마의자 “파우제”
무료 체험 가능 · 무이자 할부 가능 (K-마켓 안에 위치)
공식 판매 업체 703.798.7270
4239 John Marr Dr. #1, Annandale, VA 22003

메가 부동산
문미애
대표 / CEO
Principal Broker
“30년 이상 경력의
부동산 전문가!”
703.534.4989
megarealty@gmail.com
VA, MD, DC
Mega Realty & Investment, Inc.
4600 John Marr Dr, #201, Annandale, VA 22003

영아패션
YOUNG AH FASHION
각종 약세사리
스카프, 모자, 신발,
여성용 골프 의류,
가방 등 판매
한국 최신패션! 최고의 퀄리티!
유명 브랜드의 고품질 제품을
매우 저렴한 가격으로 장만하세요!
영아패션
T. 443-440-2000
3215 Corporate Ct., Ellicott City, MD 21042
Baltimore National Pike
M&T 대량구매(미리 주문)
웨이민노래방
40
300m
뉴타운
미리조 물 대장금 식당
뒤쪽 길로 300m 정도
내려오시면 새로지는 뉴타운
맞은편 미국 성조기 달려있는
파킹장으로 들어오세요~

이란, 공해상 '원유 밀거래' 지속

북한식 선박간 환적 동원
"13척서 2200만배럴 옮겨"

한 달 가까이 이어진 미국의 대이란 해상봉쇄 속에 이란이 공해상의 유조선들에 실린 원유를 환적 방식으로 중국 등에 팔아넘기는 것으로 나타났다.

워싱턴포스트(WP)는 민간 위성사진을 분석, 미국의 해상봉쇄 이후 최소 13척의 이란 유조선이 선박간 환적(STS) 방식으로 원유를 판매한 정황이 포착됐다고 7일 보도했다.

STS는 항구에서 하역하지 않고 바다 위에서 다른 선박에 화물을 옮겨 실는 것으로, 북한 등 국제사회 제재를 받는 국가들이 주로 사용하는 밀수 방식이다.

미군은 지난달 13일 대 이란 해상봉쇄를 개시한 데 이어 16일 작전 범위를 인도양과 태평양까지 넓힌다고 발표했다. WP가 분석한 위성사진은 16일 이후 촬영본이다.

위성사진에는 유조선 두 척이 선체를 나란히 붙인 모습이 담겼다. 이를 통해 이란의 유조선에서 다른 유조선으로 원유를 환적한다는 설명이다.

환적이 주로 이뤄지는 곳은 인도네시아 리아우 제도 인근 해상이다. 이란에서 출발한 유조선이 말라카-싱가포르 해협을 지나 이곳에서 다른 유조선과 접선, 원유를 넘기는 것으로 추정된다.

사진 촬영된 유조선 13척 중 6척은



이란 선박 운항 차단하는 미군함.

[미 중부사령부 엑스 캡처]

이란 국기를 달았고, 나머지 7척은 국기가 없거나 다른 나라 국기를 달았는데, 모두 이란산 원유를 싣고 있었다고 WP는 선박 데이터업체 케이플러를 인용해 전했다.

이렇게 판매된 원유는 2200만배럴이며, 현재 시세로 따지면 20억 달러 상당의 전쟁자금인 이란으로 흘러 들어간 결과라고 한다.

해상에서 원유를 넘겨받은 유조선은 대부분 중국 측일 가능성이 크다. 환적 위치도 중국과 이란의 중간인 데다, 중국이 이란산 원유 90% 이상을 구매한다는 측면에서도 그렇다.

WP는 "중국은 큰 할인 가격에 (이란산 원유를) 사들이고 있지만, 여전히 이란 정부 예산의 거의 절반을 차지하는 수익을 창출해주고 있다"고 지적했

다. 이란은 미군의 해상봉쇄로 원유 수출이 대부분 막혔다. 백악관에 따르면 해상봉쇄 이후 이란에서 출발한 유조선 등 50척 넘는 선박의 항행 시도가 차단됐다.

다만, 해상봉쇄 전 출발한 유조선들은 여전히 항해 또는 정박 중이다. 지난 2월 초 리아우 제도 인근 해상의 이란산 원유는 9000만배럴이었으며, 현재 4200만배럴로 줄었다. 절반 넘게 판매한 셈이다.

미군이 지난달 21일과 24일 각각 인도양에서 나포한 티파니호와 머세스틱호는 해상봉쇄 전 이란을 출발, 선박간 환적을 위해 원유를 싣고 가던 유조선일 가능성이 크다고 WP는 전했다.



레바논의 데벨 마을에서 이스라엘 병사가 성모상을 모욕하는 사진이 소셜미디어(SNS)에 퍼졌다. [SNS 캡처]

예수상 망치질 한 이스라엘군 이번엔 성모상 입에 '담배'

주민 대부분이 가톨릭 신자이며 이스라엘군이 점령 중인 레바논의 데벨 마을에서 이스라엘 병사가 성모상을 모욕하는 사진이 소셜미디어(SNS) 통해 퍼지면서 논란이다.

이 마을은 최근 이스라엘 군인들이 예수상을 훼손하고 공동 시설물을 파괴해 물의를 빚었던 곳이다.

사진에는 담배를 입에 문 이스라엘군복 차림의 한 남성이 성모마리아 동상을 오른팔로 겨냥하고 왼손으로는 불을 붙인 담배를 성모상의 입 부분에 가져다 대고 있다. 마치 담배를 피우고 있는 것 같은 모습을 연출하려는 모습이다.

6일 CNN 방송은 해당 사진의 촬영 위치를 검증해본 결과 데벨의 한 건물임이 확인됐다고 보도했다.

CNN은 사진의 정확한 촬영 날짜나 이 사진을 처음 게시한 계정을 확인하지는 못했으나 이 사진의 배경에 찍힌 건물에 세워진 탱크들과 군용 차량들이 지난달 24일자 위성사진에는 나오지만 이달 3일자 위성사진에는 나오지 않는다고 했다.

이스라엘방위군(IDF)은 CNN에 "몇 주 전에 촬영된 해당 사진을 검토 중"이라며 "이번 사건을 매우 엄중하게 보고 있다"고 밝혔다.

이어 "이번 사건에 대한 조사가

이뤄질 것이며 그 결과에 따라 해당 군인에 대한 지휘 조치가 취해질 것"이라며 "IDF는 종교와 예배의 자유를 존중하며 모든 종교와 공동체의 성지 및 종교적 상징물을 존중한다"고 말했다.

앞서 지난달 19일 데벨 마을에서 한 이스라엘 병사가 십자가에 달린 예수 그리스도 동상의 머리를 망치로 내리치는 장면을 다른 병사가 촬영한 뒤 이를 SNS에 올렸다.

당시 다른 동료 병사 6명은 훼손 행위와 촬영 모습을 지켜봤으나 이를 제지하거나 상부에 보고하지 않은 것으로 드러났다.

이 사건으로 논란이 일자 이스라엘군은 훼손자와 촬영자 등 2명을 전투 보직 해임과 30일간 군 교도소 구금형에 처했다.

며칠 후에는 이스라엘 병사들이 데벨 외곽에서 태양광 패널과 차량을 훼손하는 모습이 담긴 영상이 SNS에 돌아 이스라엘군이 조사에 착수했다.

이같은 사건이 잇따라 알려지자 IDF 참모장인 에얄자미르 중장은 구체적인 사건에 대해 언급은 하지 않고 "비윤리적 사건들"에 대해 주의를 주면서 "가치와 기준이 훼손되는 것은 작전상 위험만큼 위험할 수 있다"고 말했다.

장구술 기자

엡스타인 유서 추정 메모 공개

"그들은 아무것도 못 찾았다"
법적분쟁 탓에 5년 동안 봉인

'억만장자 성범죄자' 제프리 엡스타인의 유서로 추정되는 메모가 공개됐다.

6일 블룸버그 통신에 따르면 뉴욕 화이트플레이스 연방지방법원은 이날 엡스타인이 2019년 뉴욕 맨해튼 교도소에 수감됐을 당시 작성한 것으로 보이는 자필 메모의 봉인을 해제했다.

메모에는 "그들은 몇 달 동안 나를 조사했지만 아무것도 찾아내지 못했다"는 문장이 적혀 있었다.

또한 "언제 작별 인사를 할지 선택할 수 있다는 것은 특권"이라며 "내가 될 바를 바라라. 울기라도 하라는 것인가"라는 내용도 포함됐다.

일부 문장은 필체가 불분명해 정확한 판독이 어려운 것으로 전해졌다.

이 메모는 같은 방을 썼던 수감자 니컬러스 타르테글리온에게 발견됐다.

그해 7월 의식을 잃은 채 발견된 엡스타인이 이송된 뒤 책에 끼워져 있던 메모를 우연히 보게 됐다는 것이다.

엡스타인은 당시 생명이었지만, 몇 주가 지난 뒤 숨진 채 발견됐다.

살인 혐의로 기소된 타르테글리온은 당국이 자신을 엡스타인을 공격한 범인으로 지목할 가능성에 대비해 메모를 자신의 변호인에게 전달했다고

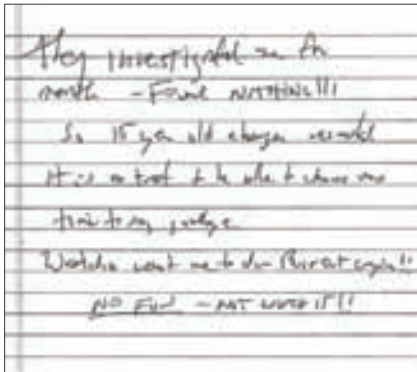

주장했다.

다만 이 메모는 변호인들의 내부 분쟁에 얽히게 됐고, 약 5년 전 연방 판사가 법원 제출과 함께 금고 봉인을 명령했다. 이 같은 과정을 거치면서 수사 당국은 엡스타인의 자살과 관련한 핵심 증거가 될 가능성이 있었던 메모를 확보하지 못하게 됐다.

중앙일보 광고 및 구독 신청 문의
Tel. 703-281-9660

김민지 변호사



Prosper Law PLLC 대표

VA·MD·DC 변허
이력

- 대원외교 불어과 졸업
- 한국외대 영어/불어 전공
- 몬트리올 Concordia University에서 심리학 전공
- 캐나다 국방부에서 부 참모총장 및 국방장관 분석관으로 다년간 근무
- J. Reuben Clark Law School J.D.
- 미국 연방 지방법원, 유타 대법원 근무
- D.C., 버지니아 주 로펌 다수 근무

가정법 (Family Law)

- 합의이혼, 양육권, 양육비, 위자료, 재산분할, 이혼소송
- 가정폭력/접근금지 명령
- 이혼 후 양육권/양육비/위자료 변경

버지니아 항소법원 (Court of Appeals) 에서 이민자 아내를 대변하여 승소한 케이스에 관한 기사가 2021년 12월 13일자 Virginia Lawyer's Weekly에 게재되었습니다. 자세한 내용은 웹사이트에서 확인하실 수 있습니다. (https://prosperlawpllc.com/)

민사 소송 (Civil Litigation)

- 리스 계약 분쟁, 집주인-세입자간의 분쟁
- 헌법/인권 침해 변호

항소 (Appeal)

- 버지니아 항소법원 (Court of Appeals) 에서 양육권/방문권, 이혼 관련 항소 케이스 다수 진행중

이민 (Immigration Law)

- 영주권/시민권
- 결혼 이민
- 가족 초청 이민
- 각종 비자
- 추방 방어
- 망명 신청
- 범죄 피해자를 위한 비자

VA 전화 TEXT: 703.593.9246
11166 Fairfax Blvd, Ste. 406, Fairfax, VA 22030

MD 전화 TEXT: 443.901.8693
5457 Twin Knolls Rd., Ste. 300, Columbia, MD 21045
mkim@prosperlawpllc.com

Health Through
LoveSpine Chiropractic
Extremity Specialist

척추사랑

"여러분들은 건강을 위해서 얼마나 척추를 사랑하십니까?"



<척추사랑> 교통사고/척추신경/손/발 전문 통증병원에서는 정확한 진단후, 근본적인 문제를 찾아 정성껏 집중 치료합니다."

교통사고 통증 치료전문 / 자세교정

진/료/과/목

- ◆ 교통사고후유증 (Auto Injury)
- ◆ 두통/목/턱관절 (TMJ) 통증
- ◆ 허리/척추디스크/좌골신경통
- ◆ 손목/팔꿈치/어깨 통증
- ◆ 운동상해/직장상해
- ◆ 발/무릎 통증/자주빠는 발목
- ◆ 만성피로/근육통/관절염
- ◆ 재활/물리/운동 치료
- ◆ 자세교정 및 건강유지
- ◆ 청소년 성장클리닉
- ◆ 임신부/산후 및 여성클리닉

교통사고 필요하신 모든 절차를 불편함이 없으시도록 도와드리며, 치료에만 전념하실수 있도록 해드립니다.

각종 보험 및 자동차보험, 여행자, 유학생보험 / 각종 건강상담 환영

Dr. 이형훈
(Mark H. Lee DC, CCEP, FIAMA)

- 고려대학교 Biotechnology 졸업
- 고려대학교 생명공학 대학원
- Internship for ProtonOne's Lab at UNKP and MedLink Hospital in Washington D.C.
- Life University of Chiropractic
- Certified in Gonstead System
- Certified in Gonstead Extremity Adjusting
- Certified Chiropractic Extremity Practitioner (C.C.E.P.)
- Fellow of International Academy of Medical Acupuncture (F.I.A.M.A.)
- Worked for Gwinnett Medical Back & Neck Pain Clinic in GA
- Licensed in Maryland with Physical Therapy Privileges
- Licensed in Virginia Board of Medicine

라벨 클리닉
T 301.231.7588 / F 301.231.7587
11820 Parklawn Dr. Suite 202
Rockville, MD 20852
Email : lovespineclinic@yahoo.com

센터빌 / 찰들리 클리닉
T 703.429.4622 / F 703.429.4623
14161 Robert Paris Ct. Suite B
Chantilly, VA 20151
Email : lovespineclinic@gmail.com

코리안타운에서 30분, 샬럿에서 45분, 워싱턴에서 10분 거리

UNI Financial Marketing
worldwide



UNI는 19개의 지사를 통해 지난 16년간 재정 플랜을 설계해 드리고 있는 One Stop Financial 전문 에이전시입니다.



“당신의 재정은 업그레이드 되셨나요?”

UNI 전문가들이 40여개 회사를 비교하여 분석한
맞춤형 재정 설계를 통해

고객님과 가족 모두의 삶을 업그레이드 해드립니다.



Lori Moon
문 로리

District Marketing Director
703-895-7648



Linda Lee
이 린다

Marketing Director
443-515-8522



Unsin An
안은신

Marketing Director
804-464-3662



Eunice Lee
이은경

Senior Agent
703-855-0929



Kyung Ja Oh
오경자

Senior Agent
443-690-4290



Tina Park
박민지

Field Agent
410-353-6402



Miwon Chang
장미원

Field Agent
703-486-6082



Shin Hyung An
안신형

Field Agent
804-690-0323



생명보험 | 개인 은퇴연금 | 비즈니스 절세 상품 및 은퇴연금 | 재산 상속 플랜 | 학자금 준비 | 건강보험 | 재정교육

UNI Worldwide Financial Marketing
<https://uniwfm.com>

703.865.8788
3701 Pender Dr., Suite 160
Fairfax, VA 22030

804.464.3662
14321 Winter Breeze Dr., Suite 15
Midlothian, VA 23113

410.995.8074
3277 Pine Orchard Ln., Suite 3
Ellicott City, MD 21042

현금 달라는 삼성... 엔비디아·구글은 주식 보상

(조합원)

세계 빅테크, 성과급 어떻게 주나
엔비디아, 성과달성 등 조건 내걸어
인텔·아마존·마이크론도 주식 활용
TSMC, 사외이사가 보상 규모 결정

**JP모건 “삼성전자, 노조안 수용하면
인건비 39조 늘고 영업이익 12% 감소”
일각 “업계 성과급 요구 늘어날수도”**

세계의 시선이 다시 한번 삼성전자에 쏠렸다. 이번엔 역대급 실적 때문이 아니라 노동조합과의 성과급 협상 때문이다.

JP모건은 최근 펴낸 보고서에서 삼성전자 노조안을 수용할 경우 올해 영업이익이 최대 12% 감소할 수 있다고 전망했다.

영업이익의 10~15%를 성과급으로 지급하고 기본급을 5% 인상할 경우, 기존 추정치 대비 21조~39조원의 추가 인건비가 발생할 수 있다는 분석이다. 파악까지 현실화할 경우 생산 차질에 따른 매출 손실은 4조원 이상으로 집계했다. 더하면 최대 43조원 규모다.

반도체 업계 전반의 성과급 눈높이가 높아지며 실적에 부담을 줄 수 있다는 분석도 나온다. 정우성 LS증권 연구원은 “만약 경쟁사(삼성전자)가 더 높은 성과급을 주면 SK하이닉스에서 추가 성과급 요구가 확대할 수 있다”며 “각 사가 어떤 기준으로 성과를 배분하고, 비용을 어느 정도까지 실적에 반영할 것인지가 주가에 새로운 변수로 작용할 수 있다”고 말했다. 씨티그룹은 “삼성의 대규모 성과급 지급이 단기 실적의 발목을 잡을 수 있다”며 목표 주가를 32만원에서 30만원으로 하향 조정했다.

삼성전자의 성과급 협상을 앞두고 경쟁사인 글로벌 정보기술(IT) 기업들

의 성과급 지급 현황에도 관심이 모아진다.

중앙일보가 10일 파이낸셜타임스(FT)와 블룸버그통신 등 주요 외신과 미국 증권거래위원회(SEC) 공시 자료를 분석한 결과, 글로벌 IT 기업들은 ‘현금보다 주식으로, 개인 성과를 따져서’ 성과에 보상하는 경우가 많았다. 삼성전자 노동조합의 요구처럼 “영업이익의 일정 부분을 성과급 재원으로 활용한다”는 규정 등은 대부분 갖고 있지 않았다.

글로벌 시가총액 1위 기업 엔비디아의 경우 현금 성과급 대신 양도제한조건부주식(RSU)을 적극적으로 활용한

다. RSU는 성과 달성이나 재직 기간 등 조건을 걸어 무상으로 주식을 주는 제도다. 스톡옵션(정해진 가격에 주식을 매입할 권리)과 구분된다. 주가가 오를수록 보상 규모가 커지는 구조다. 회사 입장에서 직원 이탈을 막고, 현금 보상 부담을 줄일 수 있다. 포춘에 따르면 엔비디아는 지난해 직원 1인당 평균 약 15만 달러(약 2억2000만원) 상당의 RSU를 지급했다.

인텔·마이크론 등 반도체 업체는 물론이고 아마존·알파벳(구글)·메타 등도 RSU를 성과급으로 활용한다. 인텔의 경우 현금 성과급을 주더라도 회사 매출뿐 아니라 매출총이익률(수익성), 영업비용, ITJ(Intel Top Jobs)로 불리는 전략과제 달성 여부, 개인 성과를 각각 20%씩 반영해 정한다.

회사 실적이 좋더라도 비용 관리, 목표 달성에 미달할 경우 성과급이 줄어들 수 있다. 마이크론은 이익 달성 외에도 기술 성과, 비용 절감, 지속가능성 등을 고려한다.

성과급은 매년 경영 실적과 투자 계획에 따라 탄력적으로 조정한다. 노사가 협의해 결정하는 구조도 아니다. 엔비디아·인텔은 연간 성과 지표와 보상



대한민국 주주운동본부 회원들이 지난달 23일 삼성전자 평택사업장 앞에서 노동조합의 ‘영업이익 15% 성과급 지급’ 요구를 규탄하는 피켓을 들고 집회를 벌이고 있다.

안을 마련해 ISS 같은 외부 독립 의견 전문가의 검토를 받는다. 보상 규모의 적절성과 리스크(위험) 등을 검토한 결과를 이사회에 보고한 뒤 주주총회에서 검증한다.

TSMC는 상대적으로 주식보다 현금 보상을 선호하는 편이다. ‘연간 이익의 1% 이상’을 성과급 재원으로 활용하도록 했다. 무노조 경영 원칙에 따라 4명의 사외이사로 구성된 ‘보상 및 인재 개발 위원회’에서 성과급 규모를 검토한다.

이익의 1%는 최저 기준이다. TSMC는 지난해 성과급으로 총 2061억4592만 대만달러(약 9조6000억원)를 책정

했는데, 이는 영업이익의 10.6% 수준이었다. 최근 3년간 매해 1인당 평균 1억 원가량을 성과급으로 지급했다.

TSMC는 현금 보상에 더해 RSU와 조급 다른 양도제한조건부주식보상(RSA) 제도를 병행한다. ‘미래 핵심 기술 및 전략 개발을 위해 선정한 핵심인재’만 RSA를 받을 수 있다.

RSU가 성과를 달성한 뒤 주식을 주는 방식이라면, TSMC의 RSA는 주식을 먼저 주고 성과를 내면 양도를 허용하는 식이다.

성과급을 주더라도 ‘회사의 성과’가 아닌 ‘개인의 성과’를 따지는 데 간간하다. 메타의 경우 직급별 성과, 개인 성

과, 회사 성과를 따져 성과급을 결정한다. 세부 수치는 목표 달성 정도 등을 고려해 이사회가 결정한다. 구글도 회사 성과뿐 아니라 개인과 소속 부서 성과를 따져서 준다.

무엇보다 성과급이 실리콘밸리에서 유명한 ‘크런치 모드(crunch mode, 장기 집중 근무)’나 주 7일제, 중국·대만 IT 기업의 ‘996(오전 9시 출근, 오후 9시 퇴근, 주 6일 근무)’ 문화 등 혹독한 환경에서 일한 결과란 점도 고려해야 한다. 주 52시간 근무제를 바탕으로 성과를 계산하는 한국과는 상황이 다를 수 있다는 이야기다.

김기환·장서윤 기자

한자리서 최소 맥주 3캔... 폭음, 여성만 늘었다

(여성 기준)

여성, 월1회 이상 폭음 31%→33%
‘한자리서 5캔’ 남성은 62%→57%
남성은 기혼, 여성은 미혼서 더 높아

최근 10년간 월 1회 이상 폭음하는 남성이 줄어든 반면, 여성은 증가한 것으로 나타났다. 10일 질병관리청이 국민건강영양조사를 토대로 성인 음주자

의 월간 폭음률을 분석한 결과, 남성은 2015년 61.8%에서 2024년 56.7%로 감소했다. 반면 여성은 같은 기간 31.2%에서 33.4%로 늘었다.

월간 폭음률은 최근 1년 동안 월 1회 이상 한 자리에서 남성은 7잔(맥주 5캔), 여성은 5잔(맥주 3캔) 이상 마신 비율을 의미한다.

조현 순천향대서울병원 가정의학과

교수는 “여성들의 사회활동이 늘고, ‘혼술’ 문화와 도수 낮은 술 유행이 겹치면서 여성 폭음률이 증가하는 것으로 보인다”고 말했다.

연령별로 보면 2030 남성의 월간 폭음률 감소가 두드러졌다. 19~29세 남성은 62.2%에서 51.6%로, 30대 남성은 69.6%에서 57.2%로 각각 내려갔다. 반면 40대 남성은 2024년 65.3%로 2015

년(64.7%)보다 되레 올랐다. 2015년엔 30대 남성 폭음률이 가장 높았지만, 10년 새 40대 남성으로 최고치 집단이 바뀌었다. 40대 남성의 폭음률은 전체 연령·성별을 통틀어서도 가장 높았다. 여성은 30대 폭음률이 2015년 33.8%에서 2024년 42.1%로 뛰면서 증가 폭이 제일 컸다.

폭음 빈도(2024년)는 남성이 ‘주 1

회 정도’(31.0%), 여성이 ‘월 1회 정도’(14.8%)라는 응답이 가장 많았다. 또 남성은 기혼군의 폭음률이 미혼군보다 높았지만, 여성은 반대로 나타났다.

질병관리청 연구팀은 “폭음은 만성 질환을 포함한 다양한 건강 문제 발생 위험을 높인다”고 했다.

채혜선·박중서 기자

채여혜 한의원

Chai Oriental Medicine Clinic

침·부황·뜸·한약 (치료제, 보약)

교통사고 전문

진료 과목

- 모든 통증치료 (두통, 편두통, 경부통, 요통, 오십견, 좌골신경통, 관절통, 손목통증, 무릎통증, 근섬유통 등)
- 교통사고 후유증 치료 전문
- 구안와사 (안면마비)
- 대사증후군 (당뇨병, 고혈압, 고지혈증)
- 만성피로
- 소화장애 (위염, 소화불량, 역류성식도염 등), 순환장애, 수족냉증
- 불면증, 우울증, 어지럼증
- 불임, 생리통, 갱년기증상, 전립선질환, 발기부전
- ADHD (과잉행동장애), PTSD (외상후 증후군)
- 수술후 후유증

원장 채여혜

- 북경중의약대학 중의과 졸업
- 중국 국의대사(国医大师)
- 연정화(颜正华) 교수님께 사사
- 상해중의약대학 중의학석사, 박사
- 임상 26년 경험



한국산 공진단 판매

한방에서 처방되는 명방 중에서도 으뜸인 최고의 보약!



채여혜 한의원
Chai Oriental Medicine Clinic

703-828-0056

4208 Evergreen Ln, Ste 221, Annandale, VA 22003
홈페이지: WWW.CHAIORIENTALMEDICINE.CLINIC

진료 시간

- 평일: 9am-5pm
- 토요일: 9am-1pm
- 야간진료: 전화 예약환자에 한함



일등부동산

뉴스타부동산

대표 브로커
라니 오
703-899-8999
410-417-7080



http://부동산학교.com 5주 속성반

부동산 학교

2026년 4월 14일 (화) 개강

수업료: \$350 (교재비: \$100) 시작이 중요합니다. 뉴스타와 함께 성공하세요.

>>> 온라인 라이브 강의 <<<

- 한국식 쪽집게 수업
 - 온라인 수업 병행
 - 합격후 10주 실전교육
 - 기본 컴퓨터 교육
 - 자체 제작 한글교재와 문제 풀이
- 따라만 오시면 100% 합격보장!!**

**모든
공사비는
후불**
(집 파신 후)

리스팅 접수 **개런티**

어떤 집이라도 30일 안에 팔아드립니다!!

“뉴스타에서 집을 예쁘게 공사한 후 동네 최고 가격을 받아드립니다”

“그냥 팔지 마세요”

뉴스타에서 이쁘게 수리하고 꾸며드립니다.

- 수리 전 가격: \$650,000
- 공사비(후불): \$45,000
- 수리 후 가격: \$750,000

수리 후 \$50,000 이상 이익

* 집마다 공사비와 결과는 다를 수 있습니다.

**“수리하고 파세요.
결과가 다릅니다”**



SOLD

Sold in 2 days
새로 다 꾸민 집.
\$985,000 → \$1,265,000
28만불 더 받고 팔림



SOLD

Sold in 2 days
새로 다 꾸민 집.
\$370,000 → \$388,000
\$18,000불 더 받고 팔림

버지니아

<p>1</p> <p>\$1,500,000 페어팩스 싱글홈 방 6, 화장실 5, 차고 2, 2018년, 로빈슨 HS, 좋은 위치에 전체적으로 수리된 고급집</p>	<p>2</p> <p>\$885,000 페어팩스 싱글홈 방 4, 화장실 3, 차고 2, 좋은 가격에 아주 넓은 구조, 새 부엌</p>	<p>3</p> <p>\$1,300,000 페어팩스 싱글홈 방 5, 화장실 4+1, 땅 1 에이커, 페어팩스 병원 근처</p>
<p>4</p> <p>\$1,400,000 페어팩스 싱글홈 방 4, 화장실 3+1, 차고 2, 2000년, 전체적으로 아주 잘 꾸민 집</p>	<p>5</p> <p>\$1,500,000 페어팩스 싱글홈 방 6, 화장실 3, 차고 2, 아주 넓고 고급스러운 집, 샬러리 HS</p>	<p>6</p> <p>\$2,100,000 비엔나 싱글홈 방 5, 화장실 5+1, 차고 2, 새집, 거의 다 지어진 집, 비엔나 한가운데 위치</p>
<p>7</p> <p>\$1,150,000 비엔나 싱글홈 방 4, 화장실 4+1, 차고 2, 벽돌로 지어진 고급 집, 잘 수리 된 이쁜 집</p>	<p>8</p> <p>\$1,100,000 비엔나 싱글홈 방 3, 화장실 3+1, 차고 2, 1999년 집, 타운하우스 가격으로 싱글하우스 구입</p>	<p>9</p> <p>\$1,999,000 비엔나 싱글홈 방 5, 화장실 5+1, 차고 2, 2016년, 모던하고 고급스럽게 지어진 집</p>
<p>10</p> <p>\$870,000 페어팩스 타운홈 방 3, 화장실 3+1, 차고 2, 2013년, 법원 근처, 아주 넓은 구조, 우드슨 HS</p>	<p>11</p> <p>\$985,000 페어팩스 타운홈 방 3, 화장실 3+2, 차고 2, 새집, 페어팩스 한가운데 위치, 고급 타운홈</p>	<p>12</p> <p>\$873,000 센터빌 타운홈 방 3, 화장실 3+2, 차고 2, 2022년, 거의 새집 같은 이쁜 집, Westfield 고등학교</p>

메릴랜드

<p>1</p> <p>\$349,900 Nottingham 타운홈 방 4, 화장실 3, 최근에 전부 다 새로 고친 집, HOA 없음</p>	<p>2</p> <p>\$625,000 Elkridge 타운홈 방 3, 화장실 2+2, 차고 2, 아주 넓고 이쁜 집, 마루바닥, 1층에 안방</p>
<p>3</p> <p>\$750,000 실버스트링 타운홈 방 3, 화장실 3+1, 차고 2, 13년된 벽돌로 지어진 고급 타운홈, 넓고 잘 꾸민 집</p>	<p>4</p> <p>\$1,275,000 N. Potomac 싱글홈 방 5, 화장실 3+1, 차고 2, 아주 이쁘고 밝은 고급 집</p>
<p>5</p> <p>\$1,075,000 포토맥 싱글홈 방 5, 화장실 2+1, 차고 2, 포토맥에 위치한 잘 꾸민 집, 좋은 가격</p>	<p>6</p> <p>\$1,070,000 N. 포토맥 싱글홈 방 5, 화장실 3+1, 차고 2, 아주 고급스럽게 잘 꾸민 집, 넓은 뒷뜰, 우튼 고등학교</p>
<p>7</p> <p>\$820,000 엘리컷시티 싱글홈 방 3, 화장실 3+1, 차고 2, 밝고 이쁘게 잘 꾸민 집, 넓은 뒷뜰</p>	<p>8</p> <p>\$3,590,000 베데스다 싱글홈 방 6, 화장실 7+1, 차고 2, 새집, 최고급 동네에 아주 넓고 이쁜 새 집</p>

DC

<p>1</p> <p>\$950,000 워싱턴 디씨 듀플렉스 방 4, 화장실 4+1, 차고 1, 새집, 편리한 교통, 모던한 이쁜 집</p>
<p>2</p> <p>\$1,425,000 NW 싱글홈 방 3, 화장실 2, 체비체이스와 경제지역, 편리한 교통 고급 동네</p>
<p>3</p> <p>\$2,500,000 NW 싱글홈 아주 크고 고급스럽게 잘 꾸민 집, 고급 동네</p>
<p>4</p> <p>\$649,000 SE 타운홈 방 5, 화장실 3+1, 새 타운 하우스, 모던하게 지은 이쁜 집</p>

뉴스타부동산

VA 703-496-4989
MD 410-618-4989

8230 Leesburg Pike, Suite 650, Tysons Corner, VA 22182
3444 Ellicott Center Dr. #105, Ellicott City, MD 21043 롯데타워 우체국 맞은편



내집 가격이 궁금하다?
캘러 사진으로 만들어진
집감정 리포트를 신청하세요.
1-800-406-4989

연대·평등 대신 개인·이익 ... “금수저노조의 탄생”

각계서 본 삼성전자 노조

삼성, 반도체 성과 보상만 요구
현대차 노조는 계약직까지 쟁거
정부 고위인사 “노동운동의 퇴보”
전문가 “국민 반감에 정당성 약화”

최근 삼성전자 노조의 파업 강행 움직임을 놓고 그동안 연대와 평등을 강조 하던 노동운동의 무게추가 ‘개인주의’와 ‘이익 중심’으로 옮겨갔다는 비판이 나왔다. 기존 노동운동권과는 거리를 뒀지만, 극단적 실리주의를 앞세워 노동운동의 공공성과 설득력을 약화시키고 있다는 지적이다.

10일 정부 고위 관계자는 “삼성전자 노조의 극단적 조합원 이익 추구가 국민적 반감을 키우고 노동운동의 퇴보로 이어질 수 있다”고 지적했다. 앞서 이재명 대통령은 “일부 조직 노동자들이 자신들만 살겠다고 과도한, 부당한 요구를 해서 국민으로부터 지탄을 받게 되면 해당 노조뿐 아니라 다른 노동자에게도 피해를 주게 된다”고 강조했다. 정·재계에선 이에 대해 삼성전자 노조를 간접 비판한 것이라고 해석한다. 삼성전자 노조는 영업이익의 15% 성

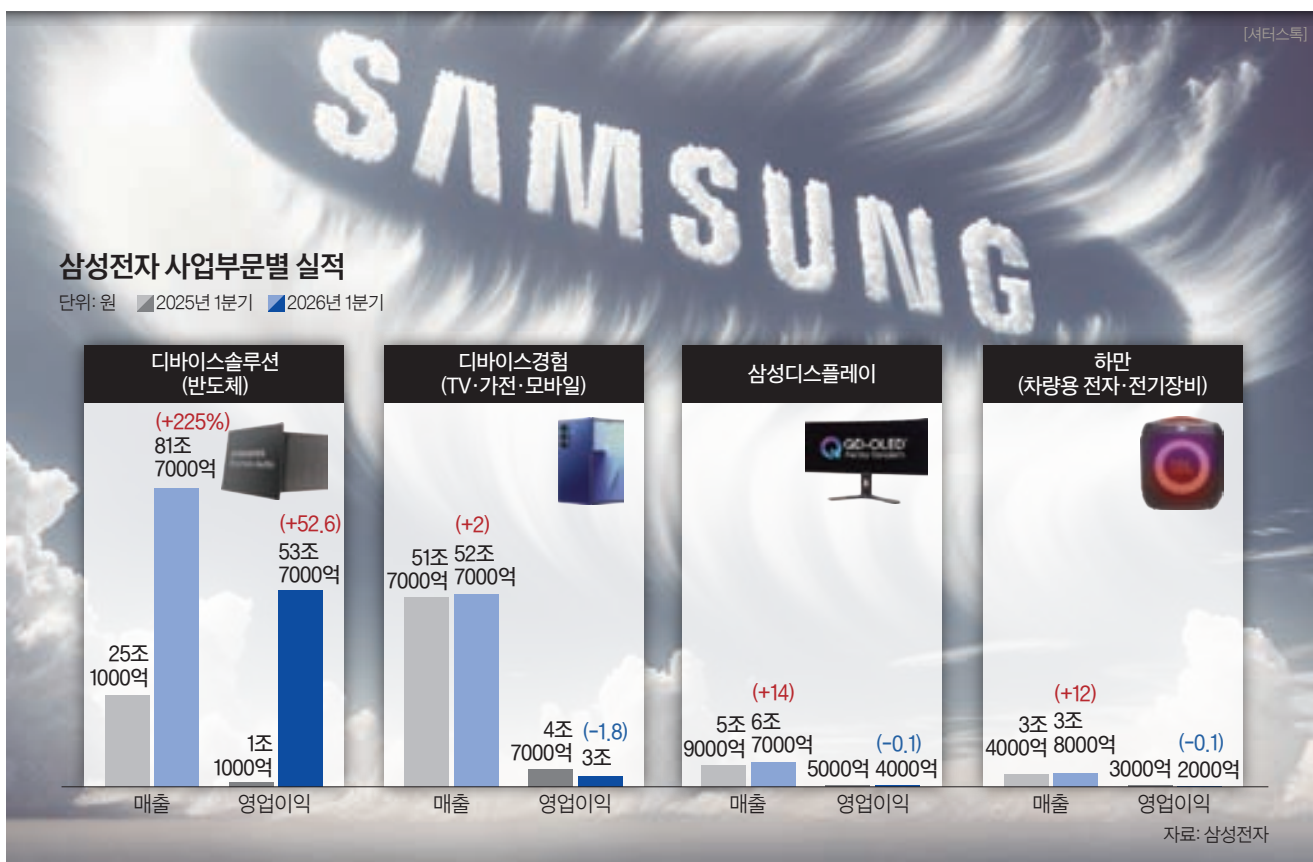

과급 지급, 성과급 상한 폐지 등 성과급 확대에 목소리를 집중하고 있다. 이마저도 사상 최대 실적이 예상되는 반도체(DS) 부문을 중심으로 제기되면서, 내부 사업부문 간 ‘노노 분쟁’으로

확산하고 있다. 같은 대기업 노조인 현대차 노조도 성과급 지급을 주장하지만, 지급 대상에 계약직과 사내 협력업체 직원까지 포함한 것과 대비된다. 성과급에 교섭이 집중되는 양상도

논란거리다. 올해 현대차 노조는 순이익의 30%, LG유플러스 노조는 영업이익의 30%를 성과급으로 달라고 주장한다. 삼성바이오로직스 노조는 영업이익의 20% 성과급을 요구하며 파

업을 벌였다. 김명환 전 민주노총 위원장은 “임금 교섭에서 성과급이 핵심이제로 부상한 것이 임금체계 개선보다 일회성 보상에 치우치고 있음을 의미한다”고 말했다. 성과급을 수익 비율로 요구하는 관행이 굳어질 경우 노사 갈등이 매년 되풀이될 수 있다.

삼성 초기노조는 삼성전자·바이오로직스·화학 등 그룹 계열사를 소속 조합원으로 두고 있다. 민주노총이나 한국노총 등 양대 노총에 속하지 않고 독자 노선을 추구한다.

노동운동이 기업별 울타리를 넘어 업종별, 지역별 연대로 확장해온 흐름과는 결이 다르다. 국내 1위 기업인 삼성이라는 울타리 아래 구성원의 성과급과 노무정책 연대, 교섭력 강화 등을 위해 결속한 형태다. 이를 두고 이병훈 중앙대 사회학과 명예교수는 “과거 귀족 노조에 더해 이제는 최상위급 기업 소속원이 따로 모여 협상력을 키우는 ‘금수저 노조’가 탄생한 격”이라고 평가했다.

이상호 성공회대 겸임교수는 “결과적으로 노조에 대한 국민의 부정적 인식이 커져 전체 노동운동의 정당성 약화로 이어질 수 있다”고 말했다.

김연주 기자

“반도체 적자 때 우리 덕에 버텼는데...” 영업익 위주 보상 주장에 DX선 불만

삼성전자 노조갈등 격화

사상 최대 실적이 예상되는 반도체 소속이나, 아니냐를 두고 이해관계에 따라 삼성전자 노조(勞勞)의 분열이 격화하고 있다.

교섭권을 쥔 초기노조가 반도체 부문의 보상을 우선시하고, 전사적인 이익 공유 논의를 뒤로 미루기로 결정한 데 대해 내부 불만이 확산하면서다. 총파업이 현실화할 가능성이 커지자 삼성전자 협력사들은 30조원대 피해가 우려된다며 대책 마련에 고심하고 있다.

10일 전자업계에 따르면 삼성전자 노동조합은 이달 21일 예고한 파업을 열흘 앞두고 11~12일 이틀간 사후조정 절차에 들어간다.

사후조정은 조정 결렬로 노조가 이미 쟁의권을 확보한 상태에서 합의를 끌어내기 위해 다시 대화를 이어가는 절차다.

중앙노동위원회 중재로 진행되는 이번 사후조정은 지난 3월 27일 교섭이

중단된 후 45일 만에 노사 양측이 마주 앉는 자리다. 파업 여부를 결정지를 사실상 마지막 분수령이 될 전망이다. 노조 내부에서는 교섭 방향을 둘러싸고 파열음이 나오고 있다.

삼성전자 노조 공동투쟁본부 소속 제3노조인 삼성전자노동조합동행(동행노조)이 지난 4일 사측에 대한 공동 대응을 철회하기로 한 데 이어, 7일엔 최대 노조인 초기노조와 2대 노조인 전국삼성전자노조(전삼노) 사이에서 갈등이 불거졌다.

초기노조 측은 TV·가전·모바일 등이 소속된 디바이스경험(DX) 부문 ‘홀대론’을 제기한 전삼노 지부장에게 사과하라며 교섭 배제 가능성을 언급했다. 이에 대해 전삼노가 “다수 노조의 지위를 이용한 타노조 활동 제약”이라며 반발했고, 역으로 공식 사과를 요구한 상태다.

초기노조 조합원의 약 80%는 반도체(DS) 소속이다. 초기노조는 영업이익의 15%를 성과급으로 지급하고, 성과급 상한 폐지를 제도화해야 한

다고 주장한다.

반면에 DX 부문 직원들은 영업이익 중심의 성과급 협상이 반도체 부문에만 유리하다고 보고 있다. 인공지능(AI) 열풍에 올라타 수백조원대 영업이익이 기대되는 반도체 사업과 달리, 가전·모바일 사업 등은 중국의 급부상과 치열한 경쟁 구도로 수익성이 상대적으로 낮다.

DX 부문의 한 노조원은 “과거 반도체가 수조원의 적자를 낼 때 회사를 버티게 한 기간이 DX의 실적이었다”며 “당시 벌어들인 돈이 반도체 생산라인 투자로 이어졌다”고 말했다. 이어 “호황기에 접어들자 자신들에게 유리한 영업이익 기준만 강조하는 것은 형평성에 어긋난다”며 “DX 부문은 영원히 성과급을 받지 말라는 것”이라고 덧붙였다.

권혁 고려대 노동대학원 교수는 “조합원만을 위한 단기적이고 맹목적인 이익 추구 행위는 노조의 정당한 활동으로 보기 어렵고, 내부 분열을 자초한 측면이 있다”고 비판했다.

파업 우려가 가시화하자 삼성전자와 거래하는 소재·부품·장비(소부장) 협력사들은 불안에 떨고 있다. 2024년 기준 삼성전자의 1차 협력회사는 1061개, 2·3차 협력회사는 693개에 이른다. 업계에서는 총파업 때 예상되는 협력사 피해 규모를 30조원 안팎으로 추산하고 있다. 한 장비업체 관계자는 “파업 여부에 따라 제작 공정은 물론 인력 운영 스케줄 전체가 흔들릴 수밖에 없다”고 말했다.

중소 협력사의 고용 불안도 뇌관으로 부상하고 있다. 평택캠퍼스 반도체 라인 한 개당 약 3만 개의 일자리가 창

출된다는 점을 고려하면, 생산 차질이 파견직과 비정규직 노동자의 고용 불안으로 직결될 수 있다. 원청의 파업 여파가 체력이 약한 협력사 경영엔 치명적일 수밖에 없다.

한편 이달 1~5일 전면 파업을 벌인 삼성바이오로직스 노사 갈등도 여전히 해결 실마리를 찾지 못하고 있다. 삼성바이오로직스 노조는 6일 현장에 복귀했으나 연장·휴일근무를 거부하는 준법투쟁을 진행 중이다.

임금·단체협약에 대한 양측의 입장차가 크고, 법정 공방도 격화하고 있어 갈등이 장기화할 조짐을 보이고 있다.

한미법률사무소

변호사의 실력을 가늠할 수 있는 두 가지 여건은 경력과 학력입니다.
 한미법률사무소의 임종범 변호사는 이 두 가지를 다 갖춘 변호사입니다.
 임종범 변호사는 미국의 명문 조지타운 법대를 2003년에 졸업했으며, 그 후로 20여 년간 변호사 활동을 했습니다.
 아울러 임종범 변호사는 2005년, 2007년 한미 정상회담에서 미국 대통령의 통역을 맡은 바 있으며,
 2010년, 2012년, 2014년에는 싱가포르 상고법정장관회의에서 미국 국방장관의 통역을 담당했습니다.

임종범 변호사는 버지니아와 메릴랜드 법원, 버지니아와 메릴랜드 연방지법,
 버지니아와 메릴랜드 파산법원 등의 자격증을 가지고 있습니다.
 한미 법률사무소는 한국어와 영어로 속 시원한 상담을 약속드립니다.

대표변호사 **임종범**
 James Yim Victory, Esq.

파산 : 한미는 연방법이 지정하는 채무구제 기관입니다.

이혼 : 합의 이혼, 재산분할, 양육비, 일방 이혼, 배우자 실종 이혼

상속 : 유언장, 트러스트, 가디언, 상속 분쟁

소송 : 오버타임, 항소, 계약위반, 부도수표

사무장 **김진주**
 Jinju Kim

“지난 20여 년간 아낌없이 성원해주신 여러분께 감사드립니다.
인생을 살며 겪게 되는 크고 작은 많은 일들 혼자 갈 수 없는 길엔 동반자가 되어드리겠습니다
오늘보다는 내일이 더 좋은 날이 될 수 있다고 믿는 당신에게 희망의 꽃 한 송이 드립니다.”

● 변호사 임종범 ●

이름변경 · 교통사고 · 위임장

아포스티유 · 가족이민 · 추방재판

Hanmicenter.com 웹사이트를 방문하시면 파산 관련 정보를 자세히 볼 수 있습니다.
 유튜브에서 “임종범변호사” 를 치시면 이혼, 파산, 생활법률에 관한 동영상도 만나실 수 있습니다.
 구글검색이나 중앙일보 웹사이트에서 “임종범변호사” 를 치시면 한미법률사무소에서 기고한 300여개의 컬럼을 만나실 수 있습니다.

“걱정도 많고, 궁금한 것도 많으실텐데, 저희 한미가 친절하게 도와 드리겠습니다.
먹구름 뒤에도 태양이 있고, 추운 겨울이 지나면 따뜻한 봄이 오듯이 포기하지 마시고 힘을 내세요.”

● 사무장 김진주 ●

Hanmi Center for Justice, PLLC (한미 법률사무소)

Tel. 703-333-2005 / 301-230-3122

4216 Evergreen Lane, #131, Annandale VA 22003



8,000sf의 완벽한 휴식처,
각종행사, 가족,
교회 단체 모임
센터빌에서 40분
전화예약 703-485-5483
(138 Wooded Lane,
Front Royal, VA)

**창문
WINDOW
SPECIAL**

JGL 건설회사

JGL 건설회사는 VA/MD/DC 컨트렉터 클래스 A 라이선스 및
시공 보험에 가입된 전문 건설회사입니다.

“하청없이 저희 25년 이상 숙련된 자랑스러운 시공 전문인들이 직접 시공합니다”

**실내공사
INTERIOR**

**실외공사
EXTERIOR**

★ 마루 ★
LVP, Hardwood
스페셜 프로모션
1,000sq 이상
\$500 할인

★ 창문 ★
스페셜 프로모션
창문 20개 이상
\$500 할인

**3개월
할부
무이자**



마루시공
Hardwood, Carpets



주방 리모델링
Cabinet, Sink, Faucets

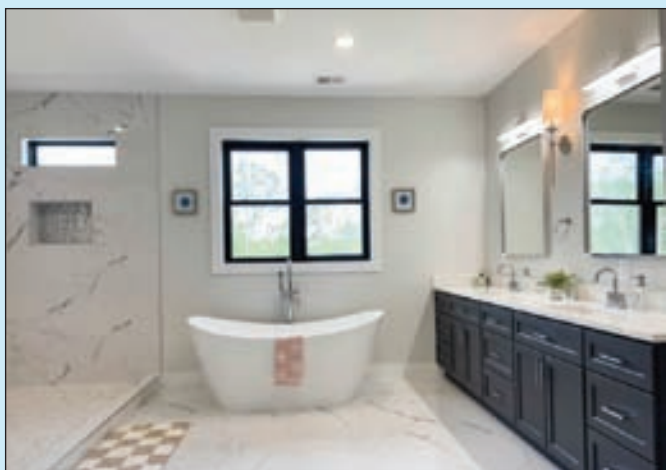

욕실 리모델링
Bathroom, Tile



덱 / 사이딩
Deck / Siding



창문
Windows



지붕
싱글, 플랫

강풍 / 우박 피해 지붕 보험 상담 환영

믿을 수 있는 자재 시공과 건설능력으로 당당하게 제공할 수 있는 보증기간!

Exterior 문의 : 703.628.5216 / 703.474.3112
Interior 문의 : 703.559.4213

8001 Forbes Place Suite 207
Springfield, VA 22151
Office: 571-213-8678

여야 유튜버 권력 극과 극... 줄서는 김어준, 한산한 고성국

“김어준 방송, 후원금 모금 도움” 김경수·전재수 등 출연 줄이어
장동혁 지지율 추락, 고성국도 타격 야당 후보들, 개소식도 못오게 해

6·3 지방선거를 3주 남짓 앞두고 양 진영 장외 스피커인 김어준씨와 고성국씨를 대하는 여야의 태도가 극명하게 엇갈리고 있다. 더불어민주당의 주요 광역단체장 후보들은 앞다퉈 김씨 방송에 출연하고 있지만, 지난해 전당대회 당시 고씨 방송에 줄을 섰던 국민의힘 주요 인사

들은 고씨 등 강성 유튜버들과 거리를 두고 있다. 민주당 후보들이 김씨에게 줄을 서는 건 김씨 방송이 가장 효율적인 후원금 모금 창구라서다. 지난 6일 출연한 정원오 서울시장 후보가 “후원금 20억원을 모집해야 하는데, 절반이 조금 안 된 상태”라고 말하자, 김씨는 “최소 매주 한 번씩은 (전화) 연결을 하려 한다”면서 “후원 계좌 안 차고, 유튜브 구독자 10만 안 되면 스튜디오 나오셔서 춤추셔야 된다”고 너스레를 떨었다. 지난 7일에 김경수 경남지사 후보와 전재수 부산시장 후보가, 8일에 박수

현 충남지사 후보와 신용한 충북지사 후보가 잇따라 출연해 후원계좌를 선전했다. 지방선거 후원금 한도는 세종(약 1억9478만원)이 가장 적고 경기(약 24억7250만원)가 가장 많은데, 민주당 수도권 의원은 “서울시장이나 경기지사 후보는 모금 한도를 채우기가 만만치 않다”면서 “김씨 방송에 나가면 순식간에 수백만원이 차오르니 외면하기 어렵다”고 말했다. 민주당 광역단체장 후보 16명 중 아직 김씨 방송에 출연하지 않은 건 박찬대 인천시장 후보와 김부겸 대구시장 후보 둘뿐이다.

한 진영계 의원은 “여론조사에선 여유가 있고 선거 비용은 급하니 후보들이 다시 김어준에게 물리고 있다”고 말했다. 반면에 고씨가 운영하는 고성국TV는 한산하다. 지난해 8월 전당대회 당시 장동혁 현 국민의힘 대표 등 지도부 인사들이 출연하며 인산인해를 이뤘던 것과 달리 지금은 발길이 뜸 끊겼다. 장 대표 지지율이 추락하면서 그의 당선 1등 공신이던 고씨도 타격을 받고 있다. 전당대회 당시 13만~15만 회를 오르내리던 영상 조회 수는 6만~8만 회 정도로 절반 가까이 줄었다. 국민의힘 광역단체장 후보들은 고

씨 등 강성 유튜버들과 아예 거리를 두고 있다. 지난 2일 박정호 부산시장 후보의 선거사무소 개소식과 3일 추경호 대구시장 후보 개소식에서 유튜버들은 출입을 제지당했다. 지난 4일 공개된 고씨 방송에선 경기 안산갑에 단수 공천된 김석훈 국민의힘 후보가 “나라를 지키기 위한 계엄”이라며 윤석열 전 대통령을 옹호해 설화에 휩싸이기도 했다. 지도부 관계자는 “지방선거는 대선과 달리 지역 이슈가 훨씬 중요해 고씨가 내세우는 윤 어거인 프레임으로는 이길 수 없다”고 말했다.

박태인·류효림 기자



민주당 선대위 출범... 혁신당은 평택의총 10일 더불어민주당 선대위 출범식에 참석한 정청래 대표(앞줄 가운데)와 한병도 원내대표(앞줄 왼쪽)가 기념촬영을 하고 있다(왼쪽 사진). 이날 조국혁신당 조국 대표(앞줄 가운데)와 서왕진 원내대표(앞줄 둘째)가 평택 고덕 STV저식산업센터 현장 의원총회에서 기념촬영을 하고 있다. 김성룡 기자, [연합뉴스]



임태희 “신규 교직원에게 관사” 안민석 “10만 명당 체육관 1개”



어린이와 인사하고 있는 임태희 경기교육감 예비후보. [사진 임태희 후보 캠프]

임태희	안민석
<ul style="list-style-type: none"> 국제 인증 교육과정 ID 확대 AI 맞춤형 교육 하이러닝 고도화 공유학교 온라인시스템 도입 수능 5등급 절대평가 개편 	<ul style="list-style-type: none"> 초중고 12년 100권 독서 이력 관리 1인 1운동, 1인 1악기 저녁·주말 초등 돌봄 확대 특성화고 창업 활동 수업 시수로 인정
<ul style="list-style-type: none"> 학생이 입고 싶은 교복 교육공동체 합의 통해 도입 유치원·초1 학급당 학생 수 20명 이내 신규 교직원 관사 지원 교사 치료비 900만원 상한을 전액 지원으로 개선 	<ul style="list-style-type: none"> 경기도 내 인구 10만 명당 체육관 1개 경기도 전 지역 무상 통학버스 운영 중·고에 100만원 ‘씨앗펀드’ 자선운용사에 6년간 위탁·운영 무상급식을 친환경 급식으로 업그레이드



급식 봉사를 하고 있는 안민석 경기교육감 예비후보. [사진 안민석 후보 캠프]

“교육감은 소속 정당이 없습니다. 교육엔 정치색이 들어가면 안 되기 때문입니다.” 임태희 경기교육감 예비후보는 지난 8일 아버지날에 수원 영동시장을 돌며 이같이 말했다. 그는 재선 캐치프레이즈를 ‘교육의 탈정치화’로 정했다. 선거운동본부도 흰색 점퍼에 아무 문구 없이 초록색으로 경기도 교육감 후보라고만 적었다. 9일엔 서울·경기·인천 보수 진영 교육감 후보들이 연대해 정책협약식을 하자는 시민단체의 제안도 “교육 현상이 특정 정당의 이익에 휘둘리는 일은 결코 없어야 한다”며 거부했다.

이에 맞선 진보 진영 안민석 예비후보는 ‘과란색’ 러닝메이트를 자처하는 선거운동을 펼치고 있다. 지난 7일엔 연대의 의미로 정근식 서울교육감 예비후보 선거사무실을 찾았고, 5일엔 추미애 더불어민주당 경기도지사 후보와 경기도 오산의 어린이날 행사 현장에서 함께 선거운동을 펼쳤다. 안 후보는 정 후보 개소식에서 “민주의 가치로 정근식과 안민석은 연결돼 있고, 평화의 지향으로 서울과 경기 교육은 같은 방향을 지향한다”며 “서울은 정 후보가, 경기에선 안민석이 민주진보 교육 가치를 지키겠다”고 했다. 6·3 경기도 교육감 선거는 전국 학생

10명 중 3명이 속한 국내 최대 교육청 수장을 뽑는 선거다. 관내 학교(유치원·초·중·고)만 약 4900곳, 학생 수는 150만여 명에 이른다. 3선 의원에 이명박 정부 고용노동부 장관, 대통령실장 출신으로 재선에 도전하는 임 후보와 민주당 5선 의원(경기 오산) 출신의 안 후보 간 대결로 전국 교육감 선거 중 최대 격전지로도 꼽힌다. 두 후보의 대표 공약도 상반된 교육관을 보여준다. 임 후보는 1호 공약으로 “AI(인공지능) 맞춤형 교육을 통한 학력 향상”을 제시했다. 보수 교육 이념인 수월성·자율성 가치를 강조한 공약이다. 첫 임기 동안 구축한 AI 기반 교수-

학습 지원 플랫폼인 ‘하이러닝’을 발전시켜 학생별 학습 수준에 따른 맞춤 교육을 한층 강화해 도내 학생들의 기초 학력 수준을 높여준다는 내용이다. 임 후보는 지난 6일 학부모 간담회에서 “국제 바칼로레아(IB)와 ‘공유학교’를 경기도 학교에 안착시키겠다”고 밝혔다. 탐구·토론 중심 수업과 논·서술형 평가를 강조하는 IB 교육과정을 통해 학교를 혁신하고, 지역 내 기업·대학 등을 활용해 학생들에게 체험 교육을 제공하는 공유학교로 교육의 외연을 넓혀준다는 구상이다. 또 저연차 교직원 이탈 방지를 위해 신입 교직원에게 관사를 우선 배정하고, 저금리

신용대출 지원을 약속했다. 안 후보는 진보 교육 이념에 따른 공교육 책임 강화를 통한 사교육비 경감을 앞세웠다. 8일 ‘학부모 안심 6대 공약’ 발표를 통해 공교육 중심의 ‘SPR(Sport·Play·Reading)’ 교육 확대와 AI 기반 맞춤형 학습 시스템 구축을 핵심 공약으로 내세웠다. 1인 1운동·1악기와 독서 활동을 학교 안에서 지원하겠다는 게 핵심이다. 체육관 교수 출신인 안 후보는 지난 6일 오산 원동초의 생존수영 수업을 참관한 뒤 “이런 다목적체육관을 경기도 내 인구 10만 명당 한 곳씩 세우겠다”고 했다. 김민상·이보람 기자

가치를 올려 판매하는 부동산 비키리

집을 고쳐, 더 높은 가격으로 판매해 드립니다.

- ✓ 수리비 선지출 없음 (클로징 정산)
- ✓ Before / After 전략으로 집값 상승
- ✓ 빠르고 안전한 판매

집값 제대로 받고 싶으시면 지금 전화주세요!

부동산의 모든 상담
앰플러스 부동산, 비키리 브로커
Tel: 703-231-5572

메릴랜드, 디씨 임대 주택 면허, 주택감사 대행해 드립니다.
임대주택 관리, 귀중한 재산을 보호해 드립니다.

북버지니아 부동산 협회 20년 연속 다이아몬드클럽 멤버
메릴랜드 주택 남성분 검사 인스펙터

앰플러스 부동산 / 탐 프라퍼티 임대관리회사
버지니아 / 703-863-0321 D.C., 메릴랜드 / 301-399-0140

정승욱
연방세무사

GTAX Consulting Group

703-844-0355 / www.gtax1.com
4000 Legato Rd. Ste. 1100, Fairfax, VA 22033

김영선
연방세무사

“ 세금 보고, 절세 전략, 세금 문제 해결, 각종 비즈니스 지원 서비스를 통해 고객의 성공을 돕습니다. 저희는 빠르고 저렴하며 고객이 만족하는 양질의 서비스를 제공합니다. ”

개인 세금 보고

- 50개 주 개인 세금 보고 / 세무 상담
- 해외 자산 및 수입 보고
- 자녀 학자금 신청 및 상담
- 세무 감사 대행 / 세금 탕감 신청

사업체 세금 보고

- 법인체, 사업체 설립
- 비영리 단체 설립
- 사업체 세금 보고 및 세무 업무
- 장부 정리 및 직원 PAYROLL

재정 설계 및 노후 계획

- 은퇴 설계 / 개인 연금 Annuity, IRA
- 생명 보험 / 장기 요양 보험
- 직원 복지 / SEP, 401K
- 오바마케어 / 메디케어



먼길, 험한길, 언제나 한결같이 묵묵히 손잡아 주는 **사랑손**이 있습니다.

모두가 행복합니다

할아버지, 할머니, 가족, 간병사 그리고 직원들, 모두가 만족한 회사
러브핸드 홈헬스 & 시니어 데이센터에 가족의 돌봄을 맡겨주세요.

은혜안에 한행복, 한소망을 나누는 곳!! 섬김이 무엇인지 **맛보게** 되실 것입니다.

**메디케이드 (Medicaid) 신청이 필요하세요?
롱텀케어(Long-Term Care) 신청이 힘드세요?**

러브핸드 홈헬스의 전문 상담사가
신청부터 성실히 도와드립니다.

성실하고 정직한 간병인이 필요하세요?

은혜와 사랑으로 섬기는 러브핸드 홈헬스의
간병사분들이 여러분을 섬깁니다.

편법이 없는 간병회사를 찾고 있으세요?

원칙의 신념 러브핸드 홈헬스에 전화하세요.
저희는 원칙과 법을 준수합니다.

**사랑의 섬김이 넘치는
러브핸드 시니어데이케어**

- 버지니아 주정부 및 메디케이드로부터 인가 된 시니어 데이케어
- 안전과 건강을 최우선으로 생각하는 프로그램 구성
- 그리운 맛과 건강을 생각한 집밥으로 아침 및 점심 식사, 그리고 영양 간식 제공
- 의사 방문시 교통편 제공
- 메디케이드 혜택
- 친절한 간호사와 함께하는 수시 건강 체크 및 상담
- 취향에 맞춘 즐거움과 편리함을 주는 각종 시설 완비
- 일반 회원은 소정의 회원비로 센터이용 가능
- 서류 번역 및 작성 등 제반 소셜 서비스 제공

**사랑의 돌봄이있는
러브핸드 홈헬스**

- 버지니아 주정부 및 메디케이드로부터 인가 된 전문 간병 서비스
- 노인성 치매, 장애우 전문 간병
- 메디케이드 혜택
- 개인 부담 환자 최저 부담 상담
- Skilled Nurse 서비스
- 방문 물리치료 서비스

직원 모집

* 회사 성장으로 인해 일할 더 많은 인재를 모집합니다.
* 문의: admin1@lovehandhomehealth.com

간병은 단순한 서비스 제공이 아닙니다. 간병은 사랑입니다.

문의 및 상담 703-657-0944



러브핸드 홈헬스 & 시니어데이케어 / 찬들리
Love Hand Home Health & Senior Daycare/Chantilly
14101 Parke Long Ct., Suite H
Chantilly, VA 20151
703) 657-0944



러브핸드 홈헬스 & 시니어데이케어 / 뉴포트뉴스
Love Hand Home Health & Senior Daycare/ Newport News
716 Denbigh Blvd., Suite E-1
Newport News, VA 23608
757) 527-4140

10년 보유 2주택자, 마래푸 양도세 5억→10억대 된다

중과 유예 끝나 양도세 눈덩이
다주택 매물 잡겨 호가 떨 우려도
김윤덕, 비거주 1주택 매물 유도

다주택자 양도소득세 중과 유예가 종료되면서 10일부터 조정대상지역 내 다주택자 양도세 중과 제도가 재개됐다. 2022년 5월 10일 윤석열 전 정부가 중과 제도를 유예한 지 4년 만이다.

앞으로 다주택자가 조정대상지역 내 주택을 매도할 때는 기본세율 6~45%에 중과 세율이 더해져 과세된다. 2주택자는 기본세율에 20%포인트, 3주택 이상 보유자는 30%포인트 가산된다. 여기에 지방소득세 10%까지 적용하면 3주택 이상 보유자의 실제세율은 최고 82.5%(75+7.5%)까지 높아진다.

10일 중앙일보가 우병택 신한프리카어 패스파인더 전문위원에게 의뢰해 서울 주요 단지의 양도세를 모의 계산한 결과, 다주택자 세 부담은 기존보다 많게는 두 배 이상 늘어나는 것으로 나타났다.

2016년 서울 마포구 '마포래미안푸르지오' 전용면적 84㎡를 8억5000만원에 매입한 다주택자가 이 아파트를 10년 보유 후 올해 25억원에 매도(양도



지난 9일 서울 송파구청에서 한 시민이 토지거래허가 접수 관련 상담을 하고 있다. 서울 25개 구청은 이날 양도세 중과 면제 조치가 종료됨에 따라 휴일에도 문을 열었다.

	DMC상암 센트럴파크단지	마포래미안 푸르지오	반포 자이
취득가액→양도가액	6억5000~13억원	8억5000~25억원	15억~50억원
양도차익	6억5000	16억5000	35억원
기존 중과 배제 시 양도세	약 1억8900	약 5억6200	약 12억7200
2주택자 중과 양도세	약 3억8400	약 10억7400	약 23억5700
3주택자 중과 양도세	약 4억5200	약 12억5100	약 27억3000

차익 16억5000만원)할 경우, 지난 9일 가진 기본세율과 장기보유특별공제율(보유 10년 20%)이 적용돼 양도세가 5억6200만원가량 됐다. 10일부터 중과 세율이 더해지고 장특공제를 받지 못하면서, 2주택자의 경우 양도세가 10억7400여만원으로 배 가까이 늘어난다. 3주택자는 양도세로만 12억5100여만원을 내야 한다.

집값이 많이 오른 고가 주택은 양도세 부담이 더 커진다. 15억원에 매입한 서초구 '반포 자이' 84㎡를 똑같이 10년 보유한 후 50억원에 매도(양도차익 35억원)할 경우, 기존에는 양도세가 약 12억7200만원이었다면 이제는 2주택자는 23억5700여만원을 내야 한다.

양도세 부담이 눈덩이처럼 커지다 보니 중과 유예 마지막 날인 9일까지 막판 거래가 지속됐다. 정부가 이날 토지거래허가 신청분까지 양도세 중과를 배제기로 하면서 주말인데도 해당 지역 구청이 문을 열었고 매수인들의 발길이 이어졌다. 송파구 '헬리오시티' 인근 공인중개사는 "막판까지 다주택자 매물 가격이 내리길 기다렸던 매수자들이 마지막 날에 계약을 체결했다"며 "호가는 올랐는데 가격 눈치싸움 끝에 몇천만원씩 깎아 계약이 이뤄졌다"고

전했다. 강남구 압구정동에선 다급한 매도자들이 가격을 대폭 낮춰 팔았다는 게 현지 중개사를 얘기다. 국토교통부 실거래가공개시스템에 따르면 지난달 29일 신현대 11차 전용 183㎡(61평)는 직전 최고가(128억원) 대비 38억원 내린 90억원에 팔렸고, 신현대 9차 111㎡(36평)도 직전 최고가보다 14억원 내린 61억원에 손바뀜됐다. 서울시에 접수된 토지거래허가 신청 건수는 지난 2월 5174건에서 3월 8673건, 4월 1만208건으로 증가했는데, 이달 들어선 4일, 6일 각각 912건, 926건으로 하루에만 1000건에 육박했다.

그러나 앞으로는 양도세 부담이 확 커지는 만큼 다주택자 매물이 잠기면서 매도 호가가 오를 거란 전망이 많다. 강남권 집값 상승 기대까지 다시 커지자 정부는 매물 출회를 유도하는 한편 추가 규제 가능성을 잇달아 내비치고 있다. 김윤덕 국토부 장관은 이날 X(옛 트위터)에 "매도 기회의 형평성 관점에서 비거주 1주택자 등에 대한 토지거래허가 예외 방안을 검토할 예정"이라고 밝혔다. 다주택자처럼 비거주 1주택자에게 규제 강화 전 매도 출구를 열어주겠다는 의미로 해석된다. 백민정 기자

테슬라 질주... 기아 누르고 국내 전기차 판매 첫 1위

(승용차)

4월 테슬라 1.3만대, 기아 1.1만대
"2030 세대에 인기, 고유가 영향도"

테슬라가 지난달 국내에서 기아를 제치고 전기승용차를 가장 많이 판매한 브랜드가 됐다. 10일 한국수입자동차협회에 따르면 테슬라의 4월 국내 판매량은 1만3190대로 국산·수입차를 통틀어 전기승용차 판매 1위를 기록했다.

테슬라는 앞서 3월 1만1130대로 수입차 최초 월 1만 대 판매를 넘겼는데, 4월엔 이보다 18.5% 늘어난 판매량으로 기록을 새로 썼다.

국내 전기차 시장 1위를 지켜온 기아는 4월에 전기차 1만3935대를 판매했지만, 상용차인 'PV5' 2262대가 포함된 수치다. 상용차를 제외한 전기승용차로는 1만1673대로 테슬라에 1위를 내주

게 됐다. 업계에서는 테슬라의 질주 배경으로 그간 구축해온 '기술 플랫폼' 이미지와 이에 호응하는 20·30세대 소비 성향을 꼽는다. 테슬라는 복잡한 버튼은 줄이고 터치스크린 중심 인터페이스를 적용했다. 차량 기능 상당수를 소프트웨어로 제어하고, 무선 업데이트를 통해 차량 성능과 기능이 개선되는 구

조다. 자동차를 단순 이동 수단보다 스마트폰·IT기기처럼 인식하는 젊은 층엔 이런 경험이 매력적이었다고 분석된다. 이호근 대덕대 자동차학과 교수는 "특히 최근 국내 감독형 FSD(완전 자율주행) 기능 활성화로 미래 기술 기대감이 테슬라를 선택하는 요인 중 하나가 됐을 것"이라고 말했다. 실제로 자동차 정보 플랫폼 NICE블

루마크에 따르면 지난 3월 기준 모델별 판매 순위는 20·30·40대 모두 테슬라 모델Y가 1위였다. 50대에서는 모델Y가 15위에 그쳤다.

고유가로 인한 전기차 판매 증가도 배경으로 꼽힌다. 카이즈유 데이터 연구소에 따르면 지난달 전기차 등록 대수는 4만428대로, 전년 동월 대비 134.9% 증가했다. 휘발유는 17.7% 감소하고, 하이브리드는 0.8% 증가한 것과 대조적이다.

이수정 기자

러브버그... 차에 붙어 경기북부로 번진다

서울·인천 이어 동두천 등서도 유충
성충 되면 약안들어, 미리 방제 시작
서울은 '장미향포집기' 1300대 설치

지난 6일 정오 무렵 인천의 계양산 중턱, 경사지의 축축한 흙과 낙엽을 걷어 내자 꿈틀거리는 애벌레 10여 마리가 보였다. '러브버그'로 불리는 붉은등우단털파리 유충이다. 김동건 삼육대 환경생태연구소장은 "6월 말이 되면 성

충이 돼 짹짹하고 날아다닐 것"이라며 "올해도 여러 지역에서 다량 출몰할 가능성이 높다"고 말했다.

정상 주변은 방제제(BTI) 살포가 한창이었다. 호스에선 약물이 섞인 물이 뿜어져 나오고, 산자락에선 살포 현장에서 물을 끌어올리는 발전기가 시끄럽게 돌고 있었다. 방제팀은 유충이 낙엽·흙 속에 성장하는 봄부터 방제에 나섰다. 성충이 되는 여름이면 이미 개체 수를 조절하기 힘들기 때문이다. 번

데기부터는 약이 듣지 않는다. 성충은 3~7일의 짧은 생존 기간 1쌍이 알 500여개를 낳는다.

올해는 러브버그의 서식지가 경기북부 등으로 한층 넓어질 가능성이 있다. 박선재 국립생물자원관 연구관은 "전국 102개 지역을 조사한 결과 서울 및 동두천 등 경기북부에 유충 밀도가 높았다"고 말했다. 성남 등 경기남부 일부 지역에서도 유충이 발견됐다. 차량에 붙어 이동하는 '히치하이킹' 습성



6일 인천 계양산에서 러브버그 대발생을 막기 위해 방제제(BTI)를 살포하고 있다. 허정원 기자

도 서식지 확대의 원인으로 꼽힌다. 지난해엔 서울 서남·서북부 및 인천에 관련 민원이 집중됐지만, 올해는 보다 많은 지역으로 확산될 것이라 우려다.

외래종인 러브버그가 천적이 없다는 점도 대발생 원인 중 하나다. 최근 중국 남동부 장시성을 현장 조사한 김소장은 "중국은 러브버그가 대발생하지 않는다"며 "중국 내 러브버그 서식지 인근에는 다양한 생물종이 살고 있어서 천적이 있거나 다른 종과 먹이 경쟁을 할 가능성이 높다"고 설명했다. 올해는 새로운 방제법도 시도된다. 장미향을 활용해 러브버그를 도심에서 외곽으로 끌어내려는 전략이다. 러브버그가 속한 털파리와 일부가 장미류의 향기에 잘 유혹된다는 연구가 일부 입증됐다. 인천=허정원 기자

구강교육치과

나투라 치과

dental implants | bright smile

원장 **강동호** Don Kang

- ◇ 서울대학교 치과대학 졸업 DDS
- ◇ 유엔(Univ. Of Pennsylvania) 치과대학원 졸업 DMD
- ◇ 뉴욕대(NYU) 치과대학 임플란트 수술 / 보철 과정 수료
- ◇ 한국, 미국에서의 27년 임상경력

“염증없는 잇몸, 오래가는 임플란트”

건강한 치아

임플란트 Implant

잇몸치료 Periodontal Surgery

응급환자 Emergency

치아교정 Orthodontics Invisalign

치아성형 Veneer Lumineers

신경치료 Root Canal Treatment

▶ 닥터 강이 구강교육 유튜브를 시작했습니다. 유튜브에서 나투라 치과를 검색하세요!

www.naturadent.net

나투라 치과 페어팩스 T. 703-652-4265

9508 Lee Highway, #A, Fairfax, VA 22031 (구)롯데 쇼핑 근처에 있는 IHOP에서 Lee Hwy 건너편

메디케어 보험

여기 메디케어 진짜 잘하는 헬스플랜 전문가와 함께 모든 베네핏을 누릴 수 있는 답을 찾으세요!

- / 1961년생 메디케어 가입 상담 및 신청
- / Part C (HMO/PPO) 가입자들을 위한 추가 혜택
- / 심장질환, 당뇨, 말기 신부전증을 위한 스페셜 플랜

- / 메디케이드/ 메디케어 DSNP 특별 보험
- / 메디케어 Part D (처방약 보험)에 대해
- / 타주 전입, 직장 퇴직 후 메디케어 신청

정문기

BridgeOne Insurance Services Inc.

14631 Lee Hwy, Unit #408, Centreville, VA 20121

Tel: 703-598-3316

스페이스X 상장 임박 ... '넥스트 엔비디아' 우주로 간다

The JoongAng Plus

머니랩

스페이스X 상장 카운트다운

“비트코인 1만 개를 줄 테니 피자 두 판 주문해 주실 분.”(2010년 5월, 미국 프로그래머 라즐로 한예츠)

많은 이가 타임머신이 있다면 돌아가 엄청난 자산 증식의 기회로 삼고 싶어하는 대표적인 시점이다. 멀리 갈 것도 없다. 챗GPT 등장으로 인공지능(AI) 혁명에 불이 붙기 시작한 2023년 초로만 돌아갈 수 있다면, AI 반도체 제조사 엔비디아 주식으로 이달 초까지 1300%에 달하는 수익률을 올렸을 터다.

누군가 이렇게 ‘과거로 돌아갈 수 있다면’이라고 한탄하고 있는 동안, 투자 고수들의 시선과 발걸음은 ‘넥스트 엔비디아’로 향해 있다. 론 바론 바론캐피탈 회장은 지난달 주주서한에서 “우리가 보유한 스페이스X 지분 가치는 상장 대비 15년 내 최대 30배까지 늘어날 것”이라고 전망했다.

전문가들은 AI 랠리의 바통을 이어받을 다음 주자가 ‘우주’를 주목한다. 특히 내달 중순으로 예정된 ‘스페이스X’의 상장이 이러한 현상을 가속할 중대 분수령이 될 것으로 본다. 키움증권에 따르면 세계 우주 산업 규모는 2023년 6300억 달러(약 923조원)에서 2035년 1조7900억 달러(2621조원)로 급증할 전망이다. 이에 머니랩은 국내 최고의 우주 산업 전문가들과 함께 ‘스페이스X 밸류체인’을 총 5회에 걸쳐 소개한다. 1회에선 내달 상장이 예상되는 스페이스X에 발 빠르게 올라타려는 이들을 위해 구체적인 장단기 투자 전략을 짰다.

◆ 왜 스페이스X인가=스페이스X는 AI뿐만 아니라 산업 전반의 활동 무대를 지구 밖 우주로 확장하는 데 최선봉에 선 기업이다. 현재 로켓 화물 운송과 인공위성 인터넷 서비스 사업에 주력하고 있다. 일론 머스크 최고경영자(CEO)는 앞으로 우주에 AI 데이터센터와 화성(火星)에 인구 100만 명이 사는 도시를 건설하겠다는 계획을 밝히기도 했다.

개인투자자에게 스페이스X 상장을 코앞에 둔 현시점이 초기 진입을 노릴 기회가 될 수 있다. 미국 월가에서는 스페이스X가 이르면 6월 중순 나스닥 시장에 상장해 역대 최대 수준의 기업공개(IPO) 기록을 세울 것으로 보고 있

다. 스페이스X의 기업 가치는 1조7500억 달러(2563조원), 신규 조달 자금은 750억 달러(110조원)에 달할 전망이다.

◆ 스페이스X 간접투자법=국내 개인투자자가 스페이스X에 투자하는 길은 크게 두 가지다. 스페이스X 비상장 주

식을 사거나, 지분을 보유한 기업의 주식에 간접 투자하는 방식이다. 이 중 스페이스X 비상장 주식을 사는 건 매우 어렵다. 투자 자격과 최소 투자금 등 진입벽이 높기 때문이다.

강기훈 신영증권 연구원은 스페이

급성장한 스페이스X 기업 가치

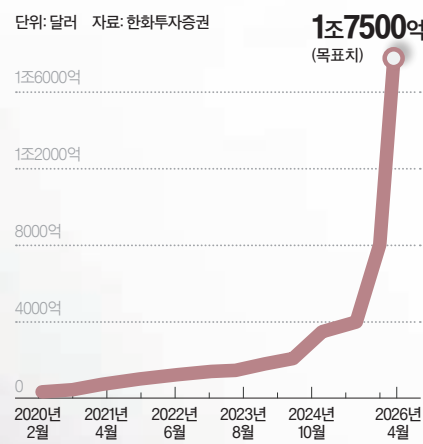

스페이스X 바람에 급등한 미래에셋벤처투자·아주IB투자 주가

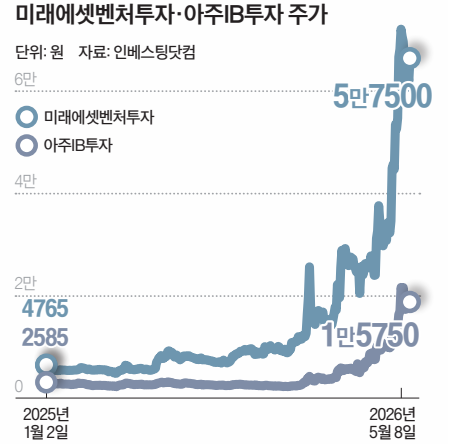

스X 지분을 보유한 기업의 상장 주식 투자를 권했다. 미래에셋벤처투자과 아주IB투자 등이 대표적이다. 연초부터 이달 8일까지 미래에셋벤처투자 주가는 약 4.2배, 아주IB투자는 4.7배가량으로 급등했다.

두 주식 모두 지난달 말 고점을 찍고 각각 10% 안팎씩 조정을 받았다. 강 연구원은 “최근 하락은 그동안 많이 오른 데 따른 일시적인 조정으로 보인다”며 “5월 말로 예상되는 스페이스X 수요에 촉 시작 시점까지는 상승세가 이어질 수 있다”고 전망했다. 다만 강 연구원은 기관투자자가 관심을 갖는지가 드러나면서 기대감이 상한선이 그려져 간접주의 주가가 내려갈 수 있다”며 “단기 투자자는 수요예측 직전에 매도를 검토할 필요가 있다”고 조언했다.

◆ 스페이스X ‘직투’ 타이밍=스페이스X가 상장한 이후부터 개인투자자도 본주에 ‘직투(직접 투자)’하는 것이 가능하다. 구체적인 투자 시점에 대해선 전문가들의 의견이 엇갈린다. 허재환 유진투자증권 연구원은 “스페이스X 상장 주식을 매수하고 싶다면 상장 다음날이 적합하다”며 “상장 당일엔 시장 참가자들이 적정 주가를 가능하는 과정에서 변동성이 커질 수 있다”고 말했다. 이에 비해 강 연구원은 “스페이스X 주요 주주 등의 물량이 쏟아질 수 있는 보호예수 해제(보통 상장 180일 이후) 이후 주가가 안정되면 진입하는 게 유리하다”며 “시장에 나오는 물량의 양과 성격에 따라 스페이스X 주가가 적절한 수준에 수렴하기 때문”이라고 설명했다. 익명을 요구한 애널리스트는 “보호 예수 이후에 진입했다가 첫 실적이 발표되기 직전에 파는 전략을 추천한다”며 “실적이 기대에 못 미치면 주가가 크게 빠질 수 있다”고 조언했다.

◆ 장기 투자자 필독 보고서=증권가에선 “스페이스X의 장기 성장성을 믿는다면 단기 매매보다 장기 투자가 유

리하다”는 조언이 나온다. 최일호 체슬리투자자문 부사장은 “국내 개인투자자가 해외 주식 투자로 연간 250만원을 넘는 양도차익이 발생하면, 초과분에 대해 22%의 양도소득세를 내야 한다”며 “스페이스X에 투자하기로 결정했다면, 짧은 시간에 잦은 매매를 하기보다 ‘Buy and hold(매수 후 보유)’를 하는 게 세금을 줄이고 복리 효과를 키우는 데 유리하다”고 말했다.

장기 투자자가 집중해야 할 건 기업의 ‘펀더멘탈’(기초체력)이다. 특히 이르면 이달 중순 공개될 예정인 투자설명서(S-1)는 반드시 꼭독해야 한다. 로이터는 최근 스페이스X의 투자설명서를 미리 입수해 보도했다.

해당 투자설명서에 따르면 머스크 등 일부 내부자가 보유한 Class B 주식에는 일반 주주가 보유하는 Class A보다 10배 많은 의결권을 부여한다. 머스크를 중심으로 한 강력한 리더십을 기대할 수 있는 한편, 머스크를 견제할 장치 부족하다는 리스크로 작용할 수 있는 대목이다.

머스크에 대한 보상 체계도 언급됐다. 스페이스X가 시가총액 7조5000억 달러(1경984조원)를 달성하고 화성에 최소 100만 명 규모의 영구적인 인간 정착지를 성공적으로 건설할 경우 머스크는 최대 2억 주의 Class B 주식을 받을 수 있다. 스페이스X의 급성장을 유도할 수 있는 장치지만, 주주에게 돌아갈 몫이 줄어들 수 있다는 점에서 향후 논란의 불씨가 될 수 있다.

재무 구조도 일부 공개됐다. 지난해 매출은 약 186억 달러(27조원)였지만, 49억4000만 달러(7조2346억원)의 순손실을 기록한 것으로 나타났다. 이는 지난 2월 xAI 합병에 따른 AI 인프라 투자 지출이 반영됐기 때문으로 풀이된다. 재무 관련 불확실성이 어느 정도 해소됐지만, AI 투자에 따른 재무 부담은 여전히 우려되는 포인트다.

김민준·이기람 기자

타이슨스 코너 DC Eye Clinic

전 안 과

26년 over 12000 백내장/녹내장 수술 over 13780 레이저 치료경력

진료과목

- 백내장 레이저 수술 (Cataract Laser Surgery)
- 안구 건조증 치료 (Dry Eyes Therapy)
- 녹내장 레이저 치료 & 수술 (Glaucoma Laser and Surgery)
- 당뇨병 레이저 & 주사 (Diabetes Laser and Injection)
- 노년기 황반변성 주사치료 (Macular Degeneration Injection Th)
- 안검하수(눈꺼풀 처짐 개선) Eyelid Surgery (Blepharoplasty)
- 정기적인 눈 검사 (Routine Eye Exam)

구인 리셉셔니스트/테크니션 구합니다! 이종언어 이력서: dceyeclinic@yahoo.com



원장/ Benjamin Chun, MD

- Brown University BA Degree
- Brown Dartmouth Medical School MD Degree
- Tripler Army Medical Center Internship
- Madigan Army Medical Center Residency
- Madigan Research Ophthalmology - Participated
- Harvard Cardiovascular Research Program - Participated
- American Board of Ophthalmology Certified
- Voted 2020 Best Eye Dr from Top Doctors Pittsburgh Magazine
- Korean Daily Medical Columnist

Vienna T: 703 853 1966
8381 Old Courthouse Rd Suite #345
Vienna, VA 22182

White Oak T: 412 681 8505
1985 Lincoln Way Suite #15
White Oak, PA 15131

Shady side T: 412 681 8505
5438 Centre Avenue
Pittsburgh, PA 15232

South side T: 412 681 8505
2300 Jane St.
Pittsburgh, PA 15203

한국말로 진료 받으세요!!

김원근 변호사

이민비자 영주권
비즈니스 관련·파산신청

- 결혼 영주권·취업 영주권·한국영사 심사 E-2 비자 등 각종 비자·신분변경
- 리스계약·비즈니스 세틀먼트·프랜차이즈
- 개인·비즈니스·챗터 7·챗터13·학자금용자 감면
서브챗터 5·챗터 11·파산법원의 각종재판



Weon G. Kim
VA, MD, DC Attorney at Law

TEL: 571-278-3728

8200 Greensboro Dr., #900
McLean, VA 22102

장관직 떠나 IMF로 ... '한국경제 기적' 노하우, 해외 나뒀다

사공일 회고록

경제국정, 이랬다 떠

나는 1988년 12월 5일 전면 개각으로 정부를 떠났다. 한국개발연구원(KDI)과 산업연구원(KIET)에서 10년간 경제정책 연구와 자문 활동을 해 오던 중 정부에 들어가 5년 넘게 경제 국정의 중심에서 직접 경제정책을 입안하고 집행하는 값진 경험을 했다.

나는 정부를 떠나면 한국 경제의 경이적 발전 과정에서 정부가 한 일과 경제정책 전반에 대한 책을 써야겠다는 생각을 해 왔다. 물론 한국의 성공을 국제사회에 널리 알리고, 특히 국제통화기금(IMF)·세계은행(WB) 등 국제기구와 많은 개발도상국, 신흥경제국의 정책 담당자들이 활용할 수 있도록 영문 책자로 출판하기로 작심했다. 아울러 나의 경제 국정 경험에서 얻을 수 있는 교훈을 많은 후발 개도국, 신흥경제국의 정책 담당자들과 직접 만나 공유·전수할 수 있는 기회가 주어지면 적극적으로 참여할 생각도 해왔다.

그래서 정부를 떠난 직후 미국 워싱턴DC 소재 세계적 두뇌집단인 브루킹스(Brookings)와 IMF를 접촉했다. 먼저 브루킹스 맥크로리 브루킹스 연구소장으로부터 1월 초에 회신이 왔다. 객원 학자(Guest Scholar)로 초청해 집필 활동을 지원해 주겠다는 내용이었다. 곧이어 1월 중순에는 리처드 어브 IMF 부총재가 보낸 장문의 회신을 받았다. 내가 한국 정부에서 물러났다는 사실을 알고 미셸 캉드쉬 총재와 함께 IMF가 내 경험을 활용할 수 있는 방안 등에 대해 논의한 바 있다고 하며 반가워했다. 'IMF 특별고문'이란 새 직함을 만들어 나를 초청했다. 미국 생활에서 반드시 필요한 가족 모두의 의료보험과 왕복 이사비용까지 부담해줬다.

한국 경제의 발전 과정에 직간접적으로 기여해 온 IMF는 한국 경제의 성공에 대해 잘 알고 있었다. IMF는 87년에 더 이상 한국에 상주할 필요가 없다고 판단해 65년 이래 유지해 온 한국의 IMF 상주대표사무소를 철수시켰다. IMF 입장에서 보면 한국은 다른 신흥경제국들에 모범으로 내세울 수 있는 모델 케이스다. 그래서 IMF는 나의 경제수석과 재무장관의 경험을 활용할 생각을 하게 됐다고 본다.

IMF 특별고문으로 IMF에 상주하지 않아도 됐다. IMF의 요청이 있을 때 주요 개도국을 방문해 이들 나라 고위 정책 담당자들의 자문에 응하면 됐다.



1 1993년 2월 서울을 방문한 프레드 버그스텐 국제경제연구원(IIE) 원장(오른쪽)과 만난 사공일 장관. 2 1998년 6월 미국을 공식 방문한 김대중 대통령(가운데)이 미셸 캉드쉬 IMF 총재(왼쪽), 제임스 울펜슨 세계은행 총재를 만났다. 3 2008년 11월 이명박 대통령(가운데)이 사공일 경제특보(오른쪽 둘째)가 배석한 가운데 청와대를 방문한 마틴 펠드스타인 하버드대 경제학과 교수(왼쪽 둘째)를 접견하고 있다. (중앙포토)

아울러 IMF 스태프와 전문가들을 위한 주요 세미나에 참석해 발제와 토론도 원했다. 그리고 필요하면 외국에서 열리는 국제회의의 참석도 바랐다. 물론 IMF는 한국 경제에 관한 나의 집필과 기고, 대학 강의 등 활동을 적극적으로 환영했다.

나는 64년에 유학생으로 미국 로스앤젤레스에서 시작해 69년부터는 뉴욕에서 대학교수로 10여년간 생활했다. 도중에 1년은 영국에서 교수 생활도 했다. 미국에서는 "뉴욕은 뉴욕이고, LA는 LA다. 미국이 아니다"는 말을 흔히 들을 수 있다. 미국이라고 일반화할 수 없는, 각각 특성이 있는 곳이라는 뜻이다.

워싱턴DC도 마찬가지다. 워싱턴DC는 상대적으로 조그마한 지역에 미국 연방정부와 미국 의회 그리고 IMF·세계은행 등 주요 국제기구와 세계 모든 나라의 대사관이 집결된 특별한 도시다. 미국과 세계 경제·안보 그리고 국제관계에 특별한 관심을 가진 전문가가 많이 모여 있는 곳이기도 하다. 내가 워싱턴DC를 택한 중요한 이유이다. 세계적인 전문가들과의 친교를 다질 수 있는 좋은 계기가 될 것으로 봤기 때문이다. 나는 89년 초에 미국에 와서 2월에는

내가 유학한 UCLA의 '저명연사 프로그램'에서 연설했다. 나를 위한 만찬에는 학생 시절부터 총장이었던 찰스 영 총장도 참석했다. 그리고 동부 지역의 명문인 디킨슨대의 재단이사회 초청으로 세계 경제의 현안과 한국 경제에 관해 연설하고 이사회 참석 유명인사들과 의견을 교환할 기회도 가졌다.

89년 4월에는 뉴욕 알바니에서 노스타 은행 그룹 초청 연설과 장시간 토론 시간도 가졌다. 이어서 91년 초까지 미네소타대, 조지타운대, 하버드대, UC 샌디에고대, 클레어몬트대의 맥케나스쿨, 스탠퍼드대, 네브래스카대 등 미국 유명 대학에서 학생과 교수 그리고 지역 언론과 경제인을 대상으로 연설할 기회도 가졌다.

89년 3월부터는 브루킹스 객원 연구원과 IMF 특별고문으로 정식 활동을 시작했다. 5월 초에 IMF 세미나에서 '전환기 한국 경제의 도전과 대응'이란 주제의 발표를 했다. 이어서 7월에는 IMF의 요청으로 말레이시아에서 열린 국제 세미나에 참석해 한국의 경제정책과 정부 역할에 대해 발표하고 토론 세션의 사회도 맡았다.

그리고 10월에는 방글라데시와 인도를 방문해 그 나라 재무장관, 상무장

관, 경제기획위원 등 고위 정책 담당자들과의 토론과 자문에 응했다. 한국의 과거 경제정책과 전략에 대한 그들의 관심은 예상한 대로 높았다. 나에겐 보람 있는 일이었다.

워싱턴에 정착하면서 주요 국제 행사 초청은 더욱 잦아졌다. 먼저 당시 미정계에서 영향력이 컸던 빌 브래들리, 피트 도미니치니, 빌 로스 등 미 상원의원과 리 해밀턴 하원의원의 주도로 89년 9월에 개최되었던 '세계금융정상회의: 금융시장 개혁과 G7의 미래'에 참석했다. 이 회의에는 제프리 삭스 컬럼비아대 교수, 프랑크 미테랑 대통령의 경제보좌관을 지낸 자크 아탈리, 존 화이트헤드 미 상원의원 등이 참석했다. 그 이전부터 알고 있었지만, 미국 의회 지도자들의 분야별 전문 지식과 구체적인 정책대안 논의 수준은 정말 놀라웠다.

캘리포니아주 란초 미라지에서 10월에 개최된 '90년대의 태평양지역: 10년 앞을 내다보다' 회의에도 라운드 테이블 토론자로 참석했다. 다른 토론자는 나와 동갑으로 가까웠던 하버드대의 마틴 펠드스타인 교수를 비롯해 로렌스 서머스 교수, 알렉산더 헤이그 전 미국 국무장관, 마크 해트필드 미 상원의

원이었다. 토론 전후에 이들과 개별적인 의견교환 시간을 가질 수 있었던 것이 더욱 기억에 남는다.

그리고 90년 초에는 중국 정부가 광저우에서 개최한 '경제개혁 방법론' 주제의 국제회의에서 한국의 경제개혁에 대해 발표했다. 발표 이후에는 중국 정부 고위 정책담당자들과 따로 만나 질의·응답 시간도 가졌다. 그리고 90년 3월에는 오스트리아 락센버그 소재 국제경제연구원(IIASA) 초청으로 '경제 자유화와 안정화 정책: 한국의 경험'이란 주제로 기초연설을 했다. 이 회의에 참석한 러시아와 체코 등 동유럽권 인사들과의 개별 대화는 정말 흥미로웠다.

이러한 활동을 하던 중 5월 초에 국제경제연구원(IIE, 현 PIIIE)의 프레드 버그스텐 원장과 오찬을 같이했다. 물론 경제수석 재임 시부터 친하게 지낸 버그스텐 박사가 81년에 IIE를 설립해 주로 무역·금융·외환 등 국제경제정책 분야의 연구와 정부 자문활동을 하고 있다는 사실은 잘 알고 있었다. 그러나 출범한 지 얼마 되지 않은 IIE가 이미 '인사이드 더 벨트웨이(워싱턴 정·관가에서 가장 영향력 있는 두뇌집단)'로 워싱턴의 유명 경제지가 평할 정도로 부상해 있어 놀라웠다.

내가 한국 경제에 관한 책 집필과 함께 국제경제 분야에 특별한 관심을 갖고 있다는 것을 잘 알고 있었던 버그스텐 박사가 IIE 합류를 제의했다. 다양한 경제 분야를 연구하는 대규모의 브루킹스에 비해 소수정예로 국제경제 현안에 집중하는 IIE가 단기간 체류 목적의 내게 더 적합하다고 생각해 합류를 결정했다.

물론 맥크로리 원장의 양해를 얻었다. 그리고 89년 9월부터 나는 IIE의 초청연구원(Visiting Fellow)으로 『세계속의 한국 경제(Korea in the World Economy)』 집필에 집중하게 됐다. 집필을 거의 마무리한 91년 여름에 귀국했다. 이 책은 그 후 수차례의 수정과 편집 과정을 거쳐 93년 1월에 IIE에서 출간됐다. 이 책의 첫 부분은 60년대 초까지만 해도 미국 원조당국과의 회마저 경제 발전에 관한 한 '희망 없는(basket case)' 나라로 치부하던 한국이 경이적인 성공을 거둔 요인과 교훈을 분석하는데 초점을 맞추었다. 그리고 미래를 향한 정부의 경제 국정 어젠다를 다뤘다. 곧 새로 출범할 한국 정부가 해야 할 일을 논한 것이다. 국정 우선순위를 다시 경제에 두고 교육 개혁과 인재 양성, 생산적인 노사관계 정립 필요성을 강조했다.

1. 찬들리 하이 싱글 \$1,379,000

방5, 화4.5, 차고2, 콘택, 포플라트리 초동, 최고 학교, 장관리, 고급 새 지붕 (2018) 및 HVAC 시스템 (2018), 인피니티 수영장(싱기내제기 교체), 인피니티 수영장 (2026), 인피니티 수영장, 수영장 원동기 교체, 수영장 안전 업데이트 (냉장고, 전자레인지, 쿡탑, 더블 오븐 / 2018 - 2026) 바닥재 업그레이드 (침실 및 지하 카펫, 지하 침실 LVT 바닥)

6. 도미니언 밸리 컨트리 클럽, 헤이마켓 싱글 \$1,699,000

1에이커 숲속, 6,700sqft, 방5, 화 5.5, 차고3, 선룸, 고급 조명, 트레이 천장, 스파 욕실, 드레스룸, 인포우 스위트, 미디어룸, 게임룸, 바 포함, 최신 HVAC, 정수 시스템

황계실 571-239-6054

2. 현존 콘도 \$579,000

2022년 새 콘도 방2, 화2, 차고1, 새집 같은 컨디션, metro 인근

4. 게인스빌 골프 싱글 SOLD \$1,060,000

게인스빌 레이크 매나사스 Stonewall Golf Club 내 럭셔리 싱글

7. 알디 싱글 SOLD \$869,000

2004년, 방4, 화2.5, 차고2, 천체마루, 굿컨디션, New Trex deck, New paint, New roof, John Champe High School

3. 센터빌 스톤게이트 콘도 \$390,000

방2, 화2, 풀린 파워 초, 센터빌 고, 교통 중심

5. 빌더 새집 구매 확실하게 도와드립니다

Sold

- 1. Haymarket 55+ Villa 방3, 화3.5 차고 2 \$670,000
- 2. 매나사스 2025 새집 방4, 화3.5, 2400sqft, 차고2 \$670,000
- 3. Bristow 55+ single 방4, 화3.5 차고 2 \$750,000

8. 알링턴 아미네이비 콘도 \$345,000

방1, 화1, 2000년, 700 sqft, DC 근교 교통요지

고객만족 18년! 확실한 부동산 전문가!

매매 / 리스 전문
주택·건물·오피스·창고·상가

부동산전문 브로커
GSHwang Realty 🏠📞

Lee Koo Acupuncture Pain Control Clinic & Herbs

서울미국 한방병원

원장 이구 (한의학 박사)

- * 서울 중구 회현동 1가 86에서 출생
- * 전 메릴랜드 한의과대학 교수
- * 임상경력 50년
- * 각종 보험 취급
- * VA, MD, DC 면허 소지

**** 특진 (사암 오행침과 사상체질의학 전문)**

모든 알러지, 피부병, 각종 통증, 목디스크, 갱년기 장애, 콧병, 불임증, 여드름, 기침, 정력감퇴, 통풍, 위산과다, 허리통증, 피곤증, 탈모증, 조루증, 이명, 변비, 복부가스, 설염, 부인과 하혈, 중풍, 이갈이, 코골이, 머리카락이 빠지는 병, 수전증, 미용침, 치질출혈, 장출혈, 코피, 모든 출혈 치료됨.

703-256-8040 (24시간) 전화예약 바랍니다

11905 New Hampshire Ave., Silver Spring, MD 20904 (White Oak 도서관 옆)

크레딧 카드 환영

TV Travel Channel
서울미국한방병원 방영

엘리콧시티 · 락빌

환자분들의 편의를 위해 2 로케이션에서 진료합니다.

편한나라 척추신경 전문병원

편한 위치! 편한 치료! 편한 척추!

편한나라는 지난 20여년간 척추와 척추신경과 관련되어 발생하는 통증을 치료하고 있으며, 각 분야의 전문 의료인들의 협진으로 빠르고 정확한 치료를 위해 최선을 다 하고 있습니다.

교통사고

- 교통사고 후유증 치료와 함께 척추 및 자세교정
- 통증 침 치료(Dry Needling)
- 마사지 치료(LMT 라이선스 소지자)
- 디지털 X-Ray, 디스크 감압치료
- 물리치료기구, 재활 프로그램 완비

■ **Dry Needling** 이란? 침을 근육이나 근막조직의 통증점에 자침하는 치료법으로 근육통의 완화, 근육 및 인대의 긴장 감소에 효과가 있습니다.

진료 과목

- ✓ 자동차 사고 후유증
- ✓ 손, 발 통증 및 저림
- ✓ 척추 디스크 통증
- ✓ 어깨 결림 및 통증
- ✓ 두통, 목, 허리 통증
- ✓ 만성 근육통

취급 보험

- Blue Cross Blue Shield
- Anthem
- United Healthcare/GEHA
- Innovation Health
- Blue Choice
- Aetna
- CareFirst



Dr. 민혁기

원장 Dr. 송영성

Dr. 석호선

Dr. 민혁기

- 전 경기대 대체의학 대학원 외래교수
- Body Balance Center Director(압구정)
- MD & VA Board Licensed
- Life University of Chiropractic Magna CumLaude(우등졸업)
- Life Univ. Doctor of Chiropractic 과정전액 장학생
- 단대부고 졸업

원장 Dr. 송영성

- 동아고, 경희대학교 졸업
- R.O.T.C 28기
- Life University of Chiropractic
- Graduated Magna CumLaude from Life Univ.
- Practiced in Choi Chiropractic
- Certified in Cox Technique-Low Back Pain
- Certified Dry Needling

Dr. 석호선

- Life University of Chiropractic 졸업
- 대구 대건고, 경북대학교 졸업
- MD Chiropractic Board Licensed
- Licensed Massage Therapist (LMT) of MD
- Completion of Asian Bodywork Therapy Program
- Member of Associated Bodywork and Massage Professionals

엘리콧시티 (410) 480-2331

3201 Rogers Ave. #102, Ellicott City, MD 21043

락빌 (301) 279-6960

2000A Veirs Mill Rd., #A, Rockville, MD 20851

우리말 바꾸기

일상과 다르다는 말 '채'

의존명사 '채'는 주로 '-은 채(로)' 형태로 쓰인다. 어떤 동작이나 상태가 지속되고 있다는 걸 나타낸다. "웃을 입을 채 물속으로 뛰어 들었다." "노루를 산 채로 잡았다." "벽에 기대 채 잠이 들었다." 그런데 아무 때나 '채'가 오지는 않는다. 웃을 입고 물속으로 뛰어 드는 건 일상적이지 않다. 뭔가 특별한 일이 있어야 웃을 입을 상태로 물속으로 뛰어든다. 노루도 살아 있는 상태로 잡는 건 일반적이지 않다. 잠은 누구나 누워서 잔다.

'채'는 이처럼 일상의 방식에서 벗어나는 움직임이나 상태를 나타낼 때 자연스럽다. "고개를 숙인 채 말했다" "구두를 신은 채 방으로 들어갔다" 같은 문장에서도 역시 알 수 있다. 고개를 숙이는 건 잘못을 저질렀다든가 뭔가 사정이 있을 때다. 그런 상태에서 말할 때 '채'를 가져온다. "고개를 숙인 채 말했다"는 상황에 따라 "고개를 숙이고 말했다"라고 할 수도 있다. 다만 '숙이고'에서는 일상적이지 않다는 의미가 없어지고 만다. 방에 들어갈 때 구두를 신는 것도 일반적이지 않다. 평범하지 않으니 '구두를 신은 채'라고 하는 거다.

이런 기준이나 쓰임새에 기대면 다음 같은 문장은 어색해 보인다. "그는 모자를 벗은 채 인사했다." 이 문장은 "그는 모자를 벗고 인사했다"라고 해야 자연스럽다. 모자를 벗고 인사하는 건 일반적인 일이나.

독자 참여를 기다립니다

한인커뮤니티를 위한 제언, 신문을 보고 느낀 점, 문예작품, 독자투고 등 여러분의 다양한 의견을 기다립니다. 워싱턴 중앙일보 편집국 오피니언 담당자: The Korea Daily 7023 Little River Tnpk., #310, Annandale, VA 22003 이메일: dc.thekoreadaily@gmail.com 전화: 703-281-9660

◆오피니언은 본지 편집방향과 관련이 없습니다.

중앙일보 The Korea Daily
dc.koreadaily.com

대표전화 : 703-281-9660
(광고·구독 문의 및 기사제보)

발행인 김영천
편집국장 홍말벗 광고국장 송동윤

2001년 9월 22일 창간
7023 Little River Tpk #310, Annandale, VA 22003

본사 전채 계약 제휴사
한국중앙일보, Washington Post

Washington JoongAng Newspaper inc. is not a branch office of Koreadaily, subsidiary or franchise of the company, but a licensee of the content of the company.

문화산책

악성 베토벤과 문호 괴테의 만남



장소현 시인·극작가

역사 공부는 결국 사람 공부다. 시대의 흐름 속에서 사람들이 부딪치고 사랑하고 싸우는 모습을 기록한 것이 역사다. 그래서, 역사를 공부하다 보면 멋진 사람들의 멋들어진 어우러짐을 만나게 된다. 연극으로 쓰고 싶을 정도로 매력적이고 재미있다.

문화 예술의 역사에서는 상호 영향 관계가 중요하고, 동시대 사람이라는 동질감도 소중하다. 그런 관점에서 역사를 살펴보는 것도 참 재미있는 공부다. 예를 들어, 모차르트와 베토벤과 괴테는 나이 차이는 좀 있지만 동시대 사람이다. 서로 간에 얽힌 재미있는 일화도 많이 전해 온다. 영원한 문호 괴테와 불멸의 악성 베토벤은 19세기 초 독일 예술을 대표하는 거장으로, 동시대를 살았다. 괴테는 자신보다 21살이나 어린 베토벤을 고향 바이마르에서 가장 존경하는 사람으로 꼽을 정도로 인정했고, 베토벤 또한 괴테의 비극시로 서곡 《에그몬트》를 만들 정도로 괴테의 천재성에 경의를 표했다.

이렇게 두 사람이 서로의 예술을 존경하고 경의했지만, 예술관과 성격 차이로 인해 깊은 교류를 나누지는 못했다. 1812년 테플리츠에서 단 한 번 만나 서로의 예술에 대해 논한 것이 전부였다.

감정적이고 열정적인 베토벤과 절제와 균형을 중시한 괴테, 두 사람은 달라도 너무 달랐다. 괴테는 세상을 혐오하는 듯한 베토벤의 사고와 거침없

는 말과 행동을 부담스러워했고, 베토벤은 괴테를 문학적 거장으로 흠모하면서도 매사에 지나치게 지적이고 궁정 중심적인 태도를 못마땅해했다고 전한다. 괴테는 예외와 형식을 중시하며 세련된 귀족풍 인격체였던 반면, 베토벤은 예술가로서의 자존심을 최우선으로 생각하는 자유분방한 혁명가 성향이였다.

두 사람의 차이를 말해주는 유명한 일화 한 토막, 괴테와 베토벤이 함께 산책하고 있을 때, 마침 황후가 귀족들과 함께 저편에서 오고 있었다. 괴테는 정중하게 길옆으로 비켜나 모자를 벗고 예의를 표하며 황후 일행이 지나가기를 공손히 기다렸다. 그러나, 베토벤은 아무렇지도 않게 무표정한 얼굴로 가던 걸음을 멈추지 않았다. 그러자 황후와 귀족들은 그를 위해 길을 내주며 베토벤에게 인사를 건넸다. 어느 쪽이 더 훌륭한가를 이야기하려는 것이 아니다. 지혜롭게 살아가자면, 때로는 괴테처럼

행동하고, 때로는 베토벤처럼 사고하는 유연성과 훈련이 필요한 것이 우리 인생살이 아니 말이다.

아무튼, 역사 속 한 시대의 시대정신과 동시대인을 살피는 일은 흥미롭다. 괴테와 베토벤과 같은 시대 조선에는 다산 정약용이나 추사 김정희 같은 큰 인물이 있었다. 그런가 하면, 현대미술의 아버지로 일컬어지는 화가 세잔느와 반 고흐는 14살 차이지만, 동시대 같은 공기를 마시며 활동했다. 화가 몽크와 철학자 니체도 같은 시대 사람이다. 러시아 예술을 정점으로 끌어올린 도스토예프스키, 톨스토이, 차이코프스키도 비슷한 시기에 시대정신을 공유하며 활동했다. 화가 피카소와 소설가 프란츠 카프카, 영화인 찰리 채플린이 동시대 사람이라는 사실은 많은 점을 말해준다. 한국의 고희동도 같은 시대 사람이다. 사르트르와 김소월이 동시대인이라는 것도 재미있다.

한편, 역사 공부에서는 연대가 매우 중요하다. 전후 맥락, 상호 영향 관계, 시대정신 등을 시간순으로 따져야 하기 때문이다.

개인적인 이야기를 보태자면, 나의 전공은 미술사다. 역사의 한 분야다. 그런데, 연대 외우기에 아주 서툴다. 이리저리 애를 써봐도 잘 안된다. 그래서, 안타깝게도 학자의 꿈을 접고, 생계형 글쟁이가 되었다.

이야침에

망각의 강물은 흘러가고



이기희 Q7 파인아트 대표·작가

너무 오래 살았나 봐요. 봄의 정원은 천국처럼 아름다운데 왜 눈물이 나는지요. 사랑하는 사람을 만난 듯 가슴이 얼얼해집니다. 흐르는 눈물은 가슴 속 때를 흘리고 봄비는 세상살이에 쌓인 먼지를 말끔하게 지웁니다.

코발트색 옷자락을 펼치는 하늘은 목화 꽃처럼 크고 작은 흰 구름을 그려 넣습니다. 기억 없는 만남과 헤어짐을 떠올리며 가슴이 저립니다.

청록의 웃을 입을 나무들 사이로 천천히 움직이는 구름을 한동안 지켜보았습니다. 만남과 이별, 생과 사의 갈림길도 서두르지 않으면 구름처럼 처연하게 흘러가겠지요.

지난겨울은 참담했습니다. 폭풍우가 대지를 뒤덮고 무릎까지 눈이 쌓였습니다. 봄은 새 각시의 더딘 걸음으로 왔습니다. 목을 길게 빼고 창밖을 바라보며 기다림의 흔적은 찾으려고 애를 태웠습니다. 겨우내 얼었던 땅을 뚫고 손톱만큼 작은 깃잎들이 먼저 고개를 내밀었습니다. 연달아 철쭉이 진홍색 앞을 가지 끝에 매달고 목련은 부끄러움으로 고개 숙인 채 땅만 내려다봅니다. 셋노란 개나리는 질투의 화신처럼 무리 지어 정원의 뒤뜰을 가득 채울 심산입니다. 어린 손 내밀던 코스모스는 흑한으로 생사가 묘연합니다.

그래도 괜찮습니다. 가을에 씨를 받아 이듬표 붙여 창가에 매달아 두었거든요.

뒷마당에 병풍처럼 즐지어 선 나무들은 하늘을 머리에 이고 찬란한 조록빛으로 계절의 풍요로움을 화풍에 담습니다. 연못에는 오리들이 한가로이 헤엄치며 장난질합니다.

그동안 미친 듯이 인생을 불태우고 살았습니다. '죽지 않으면 산다' 세 글자로 살아있는 모든 것에 올인했습니다. 사업과 화랑을 병행하며 아이 셋 키우고 한국인의 긍지와 자부심을 잃지 않으려고, 차별에 굴복하지 않고 뼈 깎는 인고의 시간을 보냈습니다.

인생의 목표는 비발디의 사계(절)처럼 바깥입니다. 봄과 여름을 허술하게 보낸 사람은 풍요로운 가을을 수확하지 못합니다. 이제는 나를 위해 살아야 할 중요한 시간입니다. 박수갈채와 찬란했던 날들

을 망각의 강으로 떠나보냅니다. 작지만 반짝이는 새벽별의 손짓을 담아 새롭고 창의로운 인생을 어린아이의 그림처럼 백지에 그려 주세요.

영욕으로 뽐내며 명함 뿌리던 날들을 지워버리면 사는 것이 정직하고 수월합니다. 연락을 기다리지 않고, 스스로 인연을 절단하는 게 현명합니다. 불필요한 만남과 인연을 털어내야 목말라 하던 자유를 누리며 작지만 보석 같은 출발을 시작할 수 있습니다.

망각의 강은 남은 찌꺼기를 바다로 보내고 인생은 늘 푸른 아침으로 다시 태어납니다. 주변의 연락 끊고 '귀양살이'한다며 너스레 떨다가 '유배 생활' 중이라고 바꿨습니다.

외롭지 않습니다. 빛나는 하늘과 아름다운 자연, 꽃들의 속삭임에 귀 기울이고, 스치는 바람과 악수하고, 수시로 떠오르는 언어를 가슴에 품고, 다가올 생의 아름다움에 몰두하면, 사는 게 편하고 따뜻합니다.

외로움을 이기는 힘은 타인의 위로와 간섭이 아니라 스스로 견디는 용기입니다. 지난겨울은 추위도 따스했습니다. 손바닥에 그려준 사랑의 맹세가 계절이 바뀔 때마다 꽃잎의 향기로 활날리듯, 망각의 강물 속에 사랑의 날들은 흘러갑니다.

김철민

합동법률사무소

Potomac Law Group, PLLC

“변호사가 성실하게 직접 상담해 드립니다.”

풍부한 경험과 최고의 실력을 갖춘 전문가들이 완벽한 Team-Work으로 여러분의 어려운 문제를 최선을 다해 속 시원하게 해결해 드립니다.

Immigration

- 영주권/시민권
- 취업/가족초청이민
- 종교비자/이민
- E2 비자/투자이민
- 비자변경 및 연장
- 강제추방문제

Business / Real Estate

- 회사설립/합병
- 국제합작투자
- 대정부계약/입찰구매
- 사업체 매매
- 부동산 매매/임대차
- 부동산 투자 개발

대표 703-973-8700
| 7700 Little River Tnpk., Suite 303, Annandale, VA 22003
예춘 앞 빌딩 3층

단연 최고의 신문!! 중앙일보

위싱턴 중앙일보

T. 703-281-9660

7023 Little River Tnpk., #310, Annandale, VA 22003

ASK미국 온·오프 정보센터

ASK미국 정보센터는 각 분야 100여명의 전문가와 함께 온·오프라인 상담을 동시에 실시하고 있습니다. 이민, 법률, 세금, 복지, 교육, 부동산, 보험 등 전문지식부터 자동차, 집수리, 컴퓨터, 여행 등의 미국생활까지 전문가와 상담하세요. ▶온라인 상담 <http://ask.koreadaily.com>



곽재혁
부동산 에이전트

Q 매물 늘고 부담 커진 주택시장, 바이어마켓 전환 신호

▶문= 최근 주택 시장 동향과 향후 전망은 어떻게 보나?

▶답= 4월 말부터 셀러들이 매물을 내놓는 움직임이 두드러졌다. 시장에서 매물이 머무는 시간을 기준으로 시장의 특징을 판단할 수 있는데, 대략 80일 정도의 마켓과 90일 이상 장기간이 필요한 경우로 나눌 수 있다. 전자는 아직 셀러스 마켓이고 후자는 바이어 마켓으로 분위기가 전환되고 있다고 볼 수 있다. 질로나 레드핀을 통해 거래 시간과 동향을 확인할 수 있으며, 일부 지역에

서는 4월 말부터 지표 변화가 나타났다. 주택 구입을 위한 다운페이먼트 지원은 늘어나고 있지만(주정부의 CalHFA 프로그램과 FHA, USDA 등 연방 1차 용자 및 2차 보조 프로그램 포함) 임파운드 어카운트 조건으로 페이먼트 부담이 증가하면서 실질적 접근은 여전히 어렵다. 또한 예산 확보 없이 발표된 정책들이 많아 체감 효과는 제한적이다. 현재 오렌지카운티 매물은 4100채 이상으로 늘었고 평균 시장 체류 기간은 약 85일이다. 최근에는 지난 1~2년간 실거주 목적으로 주택을 구입했던 옴니들

이 재판매에 나서는 움직임도 늘고 있다. 높은 페이먼트 부담으로 피로감을 호소하는 사례가 증가하고 있으며 외곽뿐 아니라 대도시에서도 비슷한 흐름이 나타나고 있다. 60만 달러대 주택의 경우 HOA를 포함한 월 페이먼트가 최소 4000달러 수준으로 유지 부담이 커지고 있다. 현재 거래는 단독주택 중심으로 이루어지고 있으며 2~4유닛, 높은 HOA 단지, 2차 이상 용자 보유 자영업자, 공실 증가와 재용자 실패를 겪는 소규모 랜드로드의 상업용 매물에서 연체가 늘고 있고 차압도 서서히 시작되

는 분위기다. 대통령 선거를 앞두고 7월 전후 금리 인하 기대가 제기되는 가운데 5월 들어 시장 분위기는 일부 완화되는 흐름을 보이고 있다. 다만 고가 상업용 건물의 유동성이 떨어지면서 2·3차 담보 투자 제안이 늘고 있어 주의가 필요하다. 과거 시장 붕괴 시 2·3차 용자는 보호받지 못했던 점을 기억해야 한다. 오바마 시절과 같은 구제책은 기대하기 어렵다는 점도 유념해야 한다. 대형 은행들은 이미 보수적으로 대응하고 있으며, 모든 투자 판단은 개인의 재정 상황을 기준으로 신중하게 내려야 한다.



마크 정
엔지니어보험 대표

Q 출근 중 교통사고... 왜 산재 인정 안 되나

▶문= 출근하다가 교통사고를 당해 크게 다쳤다. 병원에서는 수술도 받고 치료도 오래 해야 하는 상황인데, 산재보험 처리가 어렵다는 이야기를 들었다. 출근 중 사고인데 왜 산재가 안 되는 것인가?

▶답= 산재보험의 기본 원칙은 '업무 중 발생한 사고만 보상한다'는 것이다. 여기서 중요한 기준이 바로 '업무 중'이다. 일반적인 출퇴근은 법적으로 업무 시간으로 보지 않기 때문에, 출근이나 퇴근 중에 발생한 사고는 원칙적으로 보상 대상이 아니다. 이를 출퇴근 재해 제외 원칙(Coming and Going Rule)이라

고 한다. 하지만 실제 현장에서는 이 기준이 단순하게 적용되지 않는 경우가 많다. 실제 상담 사례를 보면, 출근 중 교통사고로 대퇴부와 고관절 골절, 내부 출혈로 인한 수술, 그리고 두부 손상까지 발생한 매우 큰 사고였음에도 불구하고 처음에는 산재 적용이 쉽지 않은 상황이었다. 개인 차량으로 출근 중 발생한 사고였기 때문이다. 여기에 추가적인 요소들도 함께 고려되었다. 기숙사에서 생활하고 있었고, 타주 운전면허를 사용하고 있었으며, 근무 형태도 하나의 고정된 사업장이 아니라 하청을 받아 여러 현장을 오가는 구조였다. 이런 조건들이 겹치면 보험사

입장에서는 단순 사고로 보기보다, 이 동물이 업무와 직접적인 관련이 있는지를 더욱 엄격하게 검토하게 된다. 그렇다면 이런 사고는 무조건 산재가 안 되는 것일까. 그렇지 않다. 핵심은 단순한 이동이 아니라 그 이동이 업무의 연장선인지 여부다. 회사의 지시에 따라 특정 현장으로 이동하는 경우나, 업무 수행을 위해 이동이 필수적인 경우에는 출퇴근처럼 보이더라도 예외적으로 인정될 수 있다. 이번 사례에서도 바로 이 점이 중요했다. 단순한 개인 출근이 아니라 실제로는 업무 수행을 위해 현장으로 이동하는 과정이라는 점을 중심으로 사고 경위와 근무 형태를 구체적으로 정

리했고, 이를 보험사 클레임 담당자에게 설명했다. 그 결과 업무 연관성이 인정되면서 종업원 상해보험으로 처리될 수 있었다. 또한 가지 중요한 점은 왜 많은 분들이 산재 처리를 고려하는가이다. 개인 자동차보험으로도 치료는 가능하지만, 산재보험은 치료비뿐만 아니라 치료 기간 동안의 소득 보전, 그리고 장해 보상까지 포함될 수 있어 보장 범위가 훨씬 넓다. 특히 중상 사고일수록 그 차이는 더욱 크게 나타난다. 결국 산재 여부를 판단할 때 가장 중요한 기준은 어디서 사고가 났느냐가 아니라 왜 그곳에 있었느냐이다.



폴 정
교육 박사

Q “6월 전에 끝내라” 의대 지원 타이밍 중요

▶문= 올해 미국 의대 지원 일정과 효과적인 준비 전략은 무엇인가?

▶답= 올해 미국 의대 지원서 일정이 발표되었다. 5월 5일부터 지원서 작성이 가능하며, 5월 28일부터 제출이 시작된다. 제출된 1차 지원서는 6월 26일부터 각의대에 전달된다. 따라서 가능하면 6월 초에는 최종 지원서를 제출할 수 있도록 미리 준비하는 것이 중요하다. 5월 초인 지금 MCAT, 에세이, 액티비티, 추천서, 학교 리스트까지 모든 요소를 동시에 정리하고 확정해야 한다. 이 시기를 놓치면 제출이 늦어지고 원서 완

성도도 떨어진다. 가장 먼저 점검해야 할 것은 필수 선수과목이다. 지원 시점에 과목이 모두 끝나지 않았다더라도 지원은 가능하지만, 입학 전인 8월 1일까지 성적 제출이 필요하다. 특히 과학 과목 성적이 낮다면 재수강을 통해 경쟁력 있게 보완해야 한다. 다음은 MCAT 점수다. 이미 점수가 있다면 문제가 없지만, 아직 시험을 보지 않았다면 준비 여유가 크게 줄어든다. 점수가 나올 때까지 다른 준비를 미루다 제출이 늦어지는 경우도 많다. 되도록 5월 전 시험을 마쳐 점수 윤곽을 확보하는 것이 바람직하다. 아직 응시하지 않았

다면 시험 날짜를 먼저 확정하고 현재 실력을 점검하며 더 이상 미루지 않는 것이 중요하다. 원칙적으로는 점수를 확보한 후 지원하는 것이 가장 안정적이다. 세 번째는 액티비티 정리다. 다양한 경험이 있어도 경쟁력이 약해 보이는 이유는 수준이나 표현 방식 때문이다. 각 활동에서 역할, 지속성, 배운 점, 진학과 연결성을 명확히 드러내야 한다. 또한 의료 경험, 봉사 지속성, 연구와 리더십의 의미를 객관적으로 점검해야 하며 필요하다면 전문가 피드백을 받는 것이 좋다. 네 번째는 부족한 부분 보완이다. 단순 활동 추가는 의미가 없다. 의료 경험

이 부족하다면 scribing이나 EMT처럼 환자를 지속적으로 만나는 활동이 필요하다. 의대는 경험의 수보다 지속성과 방향성을 본다. 마지막으로 추천서와 커미티 패키지다. 추천서는 준비 시간이 필요한 만큼 미리 요청하고 자료를 충분히 제공해야 한다. 특히 학교 내부 마감일을 놓치지 않는 것이 중요하다. 지원 이후에도 의료 봉사, 슈도잉, 리서치는 계속해야 한다. 이러한 경험은 인터뷰와 업데이트 자료에서 중요한 역할을 한다. 결국 체계적인 준비와 꾸준함이 합격의 좌우한다.

워싱턴 중앙일보

전자신문 보기

주 5일 발행되는 워싱턴 중앙일보 전자신문을 이제 스마트폰으로 다시 보실 수 있습니다.

내 손안에 신문! 언제든 간편하게!

QR코드를 스캔해주세요!



김우기

통증·한방·재활 물리치료

CORE Physical Therapy & Rehab
CORE Integrative Care & Wellness

- 센터빌
- 찬틀리
- 헌 돈



한국과 미국에서의 통증·재활 분야의 풍부한 임상 경험과 실력을 갖춘 전문가가

양·한방 통합 치료로 집중 케어 해드립니다!

메디케어

- 각종 의료보험
- 여행자보험

교통사고

- 메디케이드
- 캐시플랜

진료내용

근골격계 치료

레드코드 치료, 사선근육안정화 치료
척추측만증 치료, 맥켄지 치료
메이틀랜드 치료

중추신경계 손상치료

신경발달 치료
보봐스 치료

통증치료

근육 통증침 치료
한방 침 치료, 전기 치료
관절/근막이완 치료

진료과목

- 목, 허리 통증 (디스크, 좌골신경통)
- 스포츠 손상/직장상해
- 교통사고 손상
- 뇌졸중/척수손상 후 재활치료
- 주요 근육/관절 통증
- 산전/산후 통증
- 관절, 척추수술 후 재활/물리치료
- 자세교정 운동 (측만증, 후만증)



김민정 DPT 연세대학교 재활학과
한국체육대학교 대학원 건강관리학전공
Doctor of Physical Therapy from Dominican University in New York
Licensed in Virginia, Maryland
Certified Neurodevelopmental Treatment Practitioner
Certified Redcord Practitioner
Certified Dry Needling Practitioner

Doctor of Physical Therapy from Dominican University in New York
Licensed in Virginia, Maryland
Certified Neurodevelopmental Treatment Practitioner
Certified Redcord Practitioner
Certified Dry Needling Practitioner
Licensed Acupuncturist

원장 김우기 DPT, LAC

연세대학교 재활학전공
고려대학교 대학원 질병역학전공



김우기

통증·한방·재활 물리치료

*메디케어/메디케이드 받습니다

T. 703-865-6455

F. 703-649-6455

14153 Robert Paris Ct. Ste. A
Chantilly, VA 20151

SHK FIRM

ATTORNEYS-AT-LAW

합동 법률 사무소 MD·DC·VA

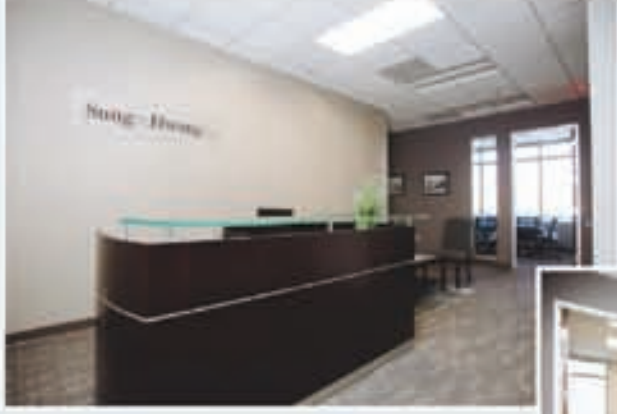

VIRGINIA OFFICE

7353 McWhorter Place, Suite 202
Annandale, VA 22003



MARYLAND OFFICE

9256 Bendix Rd, Suite 109
Columbia, MD 21045



한인들의 모든 법률문제를 해결해 드리는 것이 저희 로펌의 목표입니다. 믿고 맡겨주시면 후회없는 선택이 되도록 최선을 다하겠습니다.



- **완벽한 영어** 와 **풍부한 재판 경험** 으로 법정에서 자신있게 여러분을 변호합니다.
- **보상금을 받아내지 못할 경우 변호사 비용 무료**
- **첫상담 무료** (특정분야 제외)

주요 업무 분야

- 교통사고 보험청구/의료비/수리비/휴직 보상
- 민사소송
- 비즈니스 설립/매매/분쟁
- 사업체 고문변호사 제도
- 보험
- 손해배상
- 의료사고
- 부동산 매매/Lease/분쟁
- Liquor License

한국 비즈니스
오너들을
대표해서
FOX NEWS,
CNN 인터뷰



찰리 성 변호사
CHARLEY C. SUNG, ESQ.

- Johns Hopkins University, BA
- George Washington University Law School, JD

약력
DLA Piper, LLP (세계 2위 로펌)
Gilbert & Randolph, LLP
MD, DC, VA



피터 황 변호사
PETER K. HWANG, ESQ.

- Johns Hopkins University, BA
- American University, Washington College of Law, JD

약력
Baker Botts, LLP
NY, MD



폴 김 변호사
PAUL W. KIM, JD, MPH.

- Johns Hopkins University, BA
- University of Maryland School of Law, JD
- Johns Hopkins University School of Public Health, MPH

약력
Cole Schotz, P.C.
Ober Kaler, PC
Blank Rome LLP
Gardner Carton & Douglas LLC
MD, DC



다니엘 페이 변호사
DANIEL W. PEI, ESQ.

- Clemson University, BA
- University of Baltimore School of Law, JD

약력
Eccleston & Wolf
MD

SHK FIRM
ATTORNEYS-AT-LAW
www.shkfirm.com



Columbia, MD
T. 410.772.2324
Toll Free. 888.772.3001
9256 Bendix Rd., Suite 109
Columbia, MD 21045

Annandale, VA
T. 703.436.1444
Toll Free. 888.772.3001
7353 McWhorter Pl., Unit 202
Annandale, VA 22003

김철민 변호사
이민법 / 상법
취업이민, 가족초청, NIW, H1B, F1, E2비자
비즈니스, 계약, 리스, 회사설립, 투자자문
703.973.8700 **에촌 앞 빌딩**
7700 Little River Tnpk., #303, Annandale, VA 22003

경제 & 연예/문화 Sports

빙·난방 제대로 설치해야 반영구적!
오래되고 낡은 고장의 기계
더이상 망설이지 마세요.
최고의 기술과 최저의 가격으로
교체해드립니다.
규모가 곧 신용입니다
LENNOX Carrier, Lennox 전문딜러
www.LBuniversal.com
Office: 703-618-4822
Cell : 703-678-1749

JoongAng Ilbo Monday, May 11, 2026 C

연방파산법이 지정하는 채무구제 기관
법무법인 한미
파산 이혼 상속 임종증
임종증 대표 변호사 (VA/MD)
703-333-2005
301-230-3122
4216 Evergreen Ln., #131, Annandale, VA 22003

카드 수수료 부담 고객에 전가 업소 증가

부과 업체 35%로 늘어
고객들 추가 비용에 불쾌
캐시온리·캐시리스 양분



카드 수수료 부담을 손님에게 전가하는 업소들이 늘어난 것으로 나타났다.

국내 스몰비즈니스들이 크레딧카드 수수료 부담을 줄이기 위해 손님에게 자세히 알리지 않은 채 카드 결제 시 추가 수수료를 부과하고 있어 논란이 되고 있다.

문제가 불거지자 일부는 아예 카드 결제를 중단하거나, 정반대로 현금을 받지 않는 '캐시리스(cashless)' 방식을 택하고 있다.

LA에서 아이스크림 체인점을 하는 제리 백스먼은 지난해 말 늘어난 비용 부담 때문에 고민에 빠졌다. 음료와 음식 가격을 전반적으로 올릴 것인지, 아니면 크레딧카드 결제에 별도 수수료를 붙일 것인지 선택해야 했기 때문이다. 결국 그는 카드 결제 고객에게 1.75%와 건당 20센트를 추가로 부과하는 방식을 택했다.

그는 "2025년 한 해 동안 크레딧카드 수수료로만 4만 달러를 지출했다"며 "운영 마진이 계속 줄어 가격을 전면 인

상하거나 수수료 부담을 손님들에게 일부 전가하는 선택을 해야 했다"고 설명했다. 이어 "현금으로 결제하는 고객까지 가격 인상의 부담을 지우는 것은 공평하지 않다고 판단했다"고 덧붙였다.

다만 일부 손님들은 "안내받지 못한 수수료를 냈다는 것을 나중에 알게 돼 불쾌했다"며 "수수료 부과 재량이 업주에게 있는지도 모르는 사람들도 많을 것"이라고 지적했다.

이런 업주들의 부담스러운 선택은 증가세에 있다.

데이터 분석업체 J.D.파워의 '2026년 업주 서비스 만족도 조사'에 따르면, 카드 결제에 별도의 수수료를 부과하는 업소 비율은 최근 35%로 증가했다. 반면 크레딧카드를 받는 업소 비율은 96%에 달했다.

이는 카드 수수료 부담이 늘고 있음에도 불구하고 소비자들의 카드 사용

이 일반화된 현실을 반영한다고 업체는 분석했다. 특히 일반 업소는 현금만 보유한 고객을 위해 선불카드를 판매하는 등 보완책도 마련한 것으로 알려졌다.

반대로 카드 결제를 전혀 받지 않는 업소도 생겨나고 있다.

포모나에서 식료품점을 하는 한 업주는 "카드 수수료를 지불해야 한다는 점이 부담이었다"며 "단골들이 대부분이라 현금 결제에 큰 불편은 없다"고 말했다. 매장에는 카드 결제를 받지 않는다는 안내문이 붙어 있다.

한편, 카드 수수료는 카드 종류, 업종, 월 매출, POS 결제 시스템, 결제 방식에 따라 소폭 달라진다. 데빗카드가 0.5~1.5%로 낮지만, 법인카드나 아메리칸 익스프레스 등은 2.5% 이상으로 높은 편이다. 요식업 등 카드 거래가 빈번한 업소들이 연간 수만 달러의 수수료 부담을 가진 이유다.

전문가들은 "스몰비즈니스들이 비용 상승 압박 속에서 결제 방식을 전략적으로 조정하고 있다"며 "카드 수수료 부담과 운영 효율성 사이에서 업종별로 서로 다른 선택을 하고 있다"고 분석했다. **최인성 기자**

김용용 변호사
JOY LAW GROUP
이민법
영주권(결혼/취업) 시민권 추방재판 간호사(RN) E2, R 비자
703-246-9100
703-309-1455
joylawgroup@gmail.com

Dental Implant (치과 임플란트) \$950
Implant Crown - Extra (임플란트 크라운은 별도 \$550)
40 years of experience in every aspects of Dental Implants, especially in Full Mouth Cases
다양한 종류의 치과 임플란트 특히 Full Mouth Case 40년 경력
Kie D. Lee, DDS, MD
WashingtonImplantCenter.com
6220 Old Keene Mill Ct.
Springfield, VA 22152
(703)569-8000

간병인의 도움이 필요 하십니까?
Hanmi Homehealth (한미 홈헬스)
회사는 1,200여명의 간병사를 교육하여 배출한 정평있는 정직한 회사입니다. 특히, 개인 부담으로 간병사를 구하시는 분은 가장 저렴한 가격으로 감당 하실 수 있도록 특별 상담하여 드립니다.
www.Hanmihomehealth.com
t. (703)303-4556 / f. (703)303-0988
f. (703)569-0600
6214 Old Keene Mill Ct., Springfield, VA 22152

항공권 구매 "서둘러라"

국내선 18%·국제선 15% ↑
유가 하락해도 인하 안될 듯

여름 휴가철을 앞두고 항공권 가격이 빠르게 오르고 있다. 최근 미·이란 전쟁에 따른 유가 상승으로 항공사들의 비용 부담이 커지면서, 그 여파가 고스란히 소비자들에게 전가되는 모습이다.

이에 전문가들은 당분간 항공료가 쉽게 내려가지 않을 것으로 보고, 여행 계획이 있다면 서둘러 예약할 것을 권고하고 있다. 이미 항공사들은 늘어난 비용 부담을 운임과 수수료 인상으로 보전하고 있다.

실제로 여행 검색업체 카약에 따르면 지난달 13일 기준 국내 왕복 항공권

평균 가격은 358달러로, 1년 전보다 약 18% 올랐다. 국제선의 경우, 이코노미 왕복 항공권 가격은 지난 1년간 약 15% 상승한 1064달러에 달했다.

또한 유나이티드항공은 지난달 자사 운임을 15~20% 인상했다고 밝힌 바 있다. 실제로 현재 유나이티드 항공 승객들은 1년 전보다 약 20% 더 높은 비용을 지불하고 있는 것으로 나타났다.

최근 알래스카항공, 아메리칸항공, 델타항공, 제트블루, 사우스웨스트항

공 등 주요 항공사들은 수하물 요금을 인상해 비용 부담을 상쇄하고 있다. 일부 항공사는 수익성이 낮은 노선을 줄이는 방식으로 대응하고 있다.

다만 업계에서는 국제유가가 하락해도 항공권 가격이 내리지는 않을 것이라는 분석에 힘이 실린다. 또한 항공권 구매 후에도 가격 변동을 지속해서 확인해 더 저렴한 요금으로 재예약하는 전략도 유효하다고 덧붙였다. **우윤식 기자**

공인회계사 김서규 CPA
703.914.0085
7535 Little River Tnpk., #310-B Annandale, 22003

서울아산병원 출신 전문의 진료
나움 메디컬 센터
12600 Fair Lakes Circle, #100 Fairfax, VA 22033 / naumhealth.org
703-994-4511

염증없는 잇몸, 오래가는 임플란트
나투라 치과
구강교육치과
dental implants bright smile
703-652-4265

내 집보다 편안한 **아리랑 건강 복지센터**
"사랑과 정, 효를 다하여 정성껏 모시겠습니다."
443.691.7968

대형 교통사고 전문 전직검사 한인2세 교통사고전문변호사! 같은사고! 다른결과!
ROWE WEINSTEIN & SOHN P.L.L.C.
로우와이스틴 & 손로폼 Attorneys and Counselors Law
사고가났습니까? 즉시 연락주세요. 바로 해결해 드리겠습니다.
-가벼운 접촉사고 부터 사망사고 까지-
사고처리 INSTEIN & SOHN
v 교통사고 직후 현장 어떻게 대처해야 하나요?
v 교통사고, 경찰에 신고 해야 하나요?
v 접촉사고후 가해자가 본인의 잘못을 인정하지 않나요?
v 목격자는 필요하나요?
형사처벌
v 교통사고후 구속되는 경우
v 음주운전 (DUI, DWI)
v 각종 교통 티켓
v 면허정지 (Licenses Suspension)
v 면허취소 (Licenses Revocation)
v 감옥형벌 (Jail Penalty)
패트릭 플로레스 Patrick Flores 교통사고 법정변호사 pflores@rowepllc.com
노승훈 Robinson S. Rowe 전직 검사 교통사고 법정변호사 rrowe@rowepllc.com
Super Lawyers The Washington Post Magazine 선정 Top 100 법정변호사
로버트 캐들 Robert Cadle 교통사고 법정변호사 rcadle@rowepllc.com
[보상금을 받지 못할 경우 변호사비용 일체 무료]
MD 301.770.4710 909 Rose Avenue, Suite 640 N. Bethesda, MD 20852
VA 703.887.1037 7010 Little River Turnpike Suite #300 Annandale, VA 22003
888.340.7583 2200 Pennsylvania Avenue, N.W. 4th Floor Washington, D.C. 20037
www.rowepllc.com FAX 301-770-4711

자동차 부채 1조6800억불... 사상 최대

2018년 대비 37% 급증... 월상환액도 174불 늘어
신차 가격 뛰고 고금리 압박에 소비자 부담 심화
7년 이상 초장기 대출 증가로 '강통차' 위험 커져

소비자들의 오토론 부담이 갈수록 심각해지고 있는 것으로 나타났다.

싱크탱크 더센추리파운데이션과 소비자 권익단체 프로젝트바로워스의 공동 분석에 따르면, 지난해 말 기준 오토론과 리스를 포함한 국내 자동차 관련 부채 규모는 총 1조6800억 달러에 달했다. 이는 역대 최대 규모로 2018년의 1조2300억 달러와 비교해선 37% 증가한 수치다.

전문가들은 차량 가격 급등과 고금리 압박으로 자동차 금융 부채가 사상 최대 수준으로 치솟고 있다고 분석했다. 자동차 정비업체 에드먼즈에 의하면 최근 국내 신차 평균 거래 가격은 약 4만9000달러 수준으로, 2018년 3만5000~3만7000달러 수준에서 크게 올랐다.

에드먼즈의 이반 드루리 인사이트 디렉터는 "10년도 안 되는 기간 차량 가격이 1만2000~1만4000달러 상승했

지만, 소비자 소득은 그만큼 늘지 않았다"고 설명했다.

특히 저가 차량 시장이 사실상 사라졌다는 점이 문제로 지적된다. 드루리 디렉터는 "현재 시장에서 2만 달러 이하 신차를 찾기는 거의 불가능하다"며 "예전에는 저가 시장에도 선택지가 있었지만 이제는 그렇지 않다"고 말했다.

이처럼 지난해 4분기 신규 오토론 평균 원금 또한 3만3519달러로, 2018년 4분기 평균인 2만4782달러보다 35%나 증가했다. 같은 기간 월평균 오토론 페이먼트도 506달러에서 680달러 이상으로 상승했다.

금리 부담 역시 마찬가지다. 지난 1분기 신차 평균 오토론 금리는 연 6.9%로, 지난해 말 6.7%보다 상승했다. 특히 크레딧점수 580점 이하 저신용 차주의 경우 18% 이상의 고금리를 부담하는 사례도 적지 않은 것으로 조사됐다.

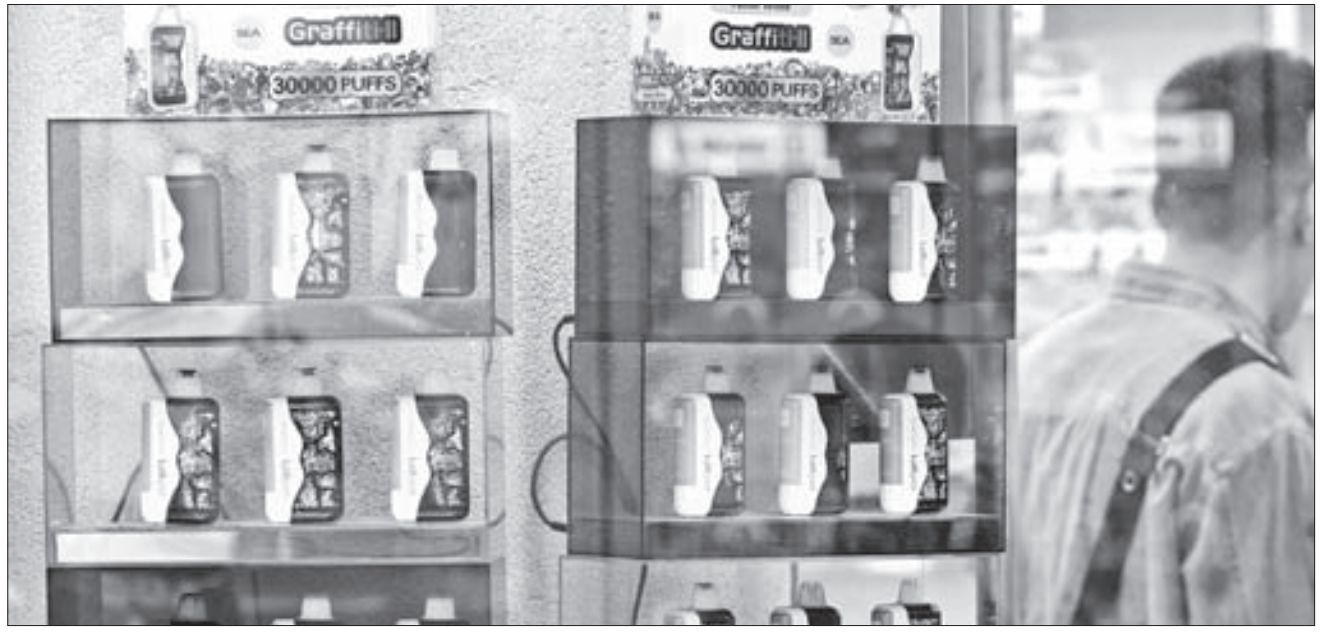

액상형 전자담배의 온라인 판매 금지 등 규제가 발표된 지난 24일 서울 시내의 한 전자담배 매장에 액상형 등 전자담배가 진열돼 있다. [연합뉴스]

반면 일반적으로 크레딧점수가 낮은 편인 저소득층과 중산층의 부담 격차는 더 커지고 있어 우려된다. 지난해 평균 오토론 페이먼트는 월 680달러 수준이지만, 연 소득 3만5000달러 이하 저소득층 차주의 평균 월 납입금은 오히려 더 높은 738달러에 달하는 것으로 조사됐다.

또 저소득층 가구의 오토론 잔액은

연 소득 17만5000달러 이상 고소득 가구보다 평균 약 4000달러 더 많은 것으로 나타났다. 이에 월 납입금 부담을 덜기 위해 더 긴 상환 기간을 선택하는 소비자들이 늘고 있다.

에드먼즈에 따르면 올해 초 신규 차량을 파이낸싱 한 구매자의 22.9%가 7년 이상 장기 오토론 계약을 체결했는데, 이는 지난해 말 20.8%에서 증가한

수치다. 한편 전문가들은 대출 기간이 길어질수록 부채에서 벗어나기는 더 어려워진다고 경고했다.

장기 대출은 당장 월 납입금을 줄여주는 효과가 있지만, 갚아야 할 전체 이자 부담이 커지고 결국 차량의 가치보다 남은 대출금이 더 많은 '강통차' 상태에 빠질 위험이 높아진다는 설명이다. [우훈식 기자]

중소기업에 5000만불 보조금

SBA, 내달 15일 신청 마감
제조업체 10곳 500만불씩
무료 교육·기술 지원 병행



인디애나 사우스벤드에 위치한 중소기업 '제너럴 스탬핑 & 메탈웍스' 제조 공장에서 지난주 직원들이 작업을 하고 있다. SBA는 국내 제조업 공급망 강화와 일자리 확대를 위해 지원 정책을 확대하고 있다. [로이티]

연방 중소기업청(SBA)이 국내 제조업 활성화를 위해 최대 5000만 달러 규모의 그랜트를 10개 기업에 제공한다.

SBA는 6일 보도자료를 통해 중소기업 제조업체 지원 프로그램인 '임파워 투 그로우(Empower to Grow·E2G)' 확대의 일환으로 '국내 E2G 그랜트 이니셔티브'를 발표했다고 밝혔다.

이 프로그램 핵심 내용은 최대 10개 기업을 선정해 제조업체 대상 교육과 기술 지원을 제공하도록 하는 내용이다. 선정 기업에는 500만 달러의 보조금이 지급된다.

켈리 로플러 SBA 청장은 "트럼프 대통령 리더십 아래 제조업 재건이 가속화되고 있다"며 "소규모 제조업체들이 국내 산업 경쟁력 회복의 핵심 역할

을 하고 있다"고 밝혔다. 이어 "이번 지원을 통해 공급망 복원과 리쇼어링(해외 생산시설의 국내 이전), 일자리 확대를 돕게 될 것"이라고 강조했다.

E2G 프로그램은 국내 중소기업에 무료 비즈니스 강좌, 현장 실습 교육, 1

대1 컨설팅 등을 제공하는 사업이다. 지원 대상 업종에는 항공우주, 조선, 철도 장비, 광업, 산업기계, 건설장비, 금속 가공, 전기장비, 식품 가공, 의료·정밀 제조, 첨단 제조업, 로봇 산업 등이 포함된다.

보조금 신청 자격은 ▶영리 또는 비영리 업체 ▶최소 3년 이상 운영 ▶중소 제조업체 대상 기술 지원·교육 경험 보유 ▶제조업 관련 실습형 교육 및 컨설팅 제공 역량 확보 등의 조건을 충족해야 한다.

신청 마감은 6월 15일 오후 11시 59분(동부시간)까지이며, 연방 보조금 사이트(Grants.gov)를 통해 접수할 수 있다. SBA는 신청 안내를 위해 오는 11일과 27일, 6월 3일 온라인 설명회도 개최할 예정이다.

SBA는 최근 국내 제조업 지원 정책을 잇달아 확대하고 있다. 일례로 올해 제조업체 대상 대출에 대해 최대 90% '메이드 인 아메리카' 보증 프로그램을 도입했고, 2026 회계연도 제조업 관련 NAICS(산업분류체계) 코드 기업들에 대해 대출 수수료도 면제했다.

또 제조업체 전용 대출 프로그램을 신설하고, 국내 공급업체와 생산업체를 연결하는 포털(Make Onshoring Great Again)도 개설했다. SBA에 따르면 현재 국내 제조업체의 약 98%는 중소기업이다. [최인성 기자]

아이폰 구매자 2억5000만불 보상

애플이 '애플 인텔리전스' 및 시리(Siri) 인공지능(AI) 기능 광고와 관련한 집단소송에 2억5000만 달러로 합의하면서 일부 아이폰 구매자들이 최대 95달러의 보상금을 받을 수 있게 됐다.

소송은 애플이 2024년 아이폰 16 출시 당시 차세대 Siri AI 기능 탑재를 홍보했지만, 실제 기능은 제공되지 않았다고 주장하며 제기됐다. 원고 측은 애플이 존재하지 않는 기능을 광고해 소비자들을 오도했고, 이를 믿고 기기를 구매하게 했다고 주장했다.

소송 합의안에 따르면 보상 대상은 2024년 6월 10일부터 2025년 3월 29일까지 국내에서 판매된 약 3700만 대의 기기다. 대상 모델에는 모든 아이폰 16 시리즈와 아이폰 15 프로, 아이폰 15 프로 맥스가 포함된다. 보상금은 기기당 최소 25달러이며, 전체 청구 건수에 따라 최대 95달러까지 올라갈 수 있다. 소비자들은 이메일이나 우편으로 통지를 받은 뒤 합의 사이트에서 청구할 수 있게 된다. [최인성 기자]

인터넷 마케팅은 인텔리시스템에서

"광고비는 쓰는데, 매출은 그대로인가요?"

구글에서 안 보이면, 고객은 오지 않습니다.

- ☑ 구글 검색 & 지도에서 고객이 먼저 찾게 만들고
- ☑ 광고비 낭비 없이 실제 문의로 방문으로 연결하고
- ☑ 매출로 이어지는 지속 가능한 흐름을 만듭니다.



"2주 안에 새고객과 매출 향상을 경험하세요!"

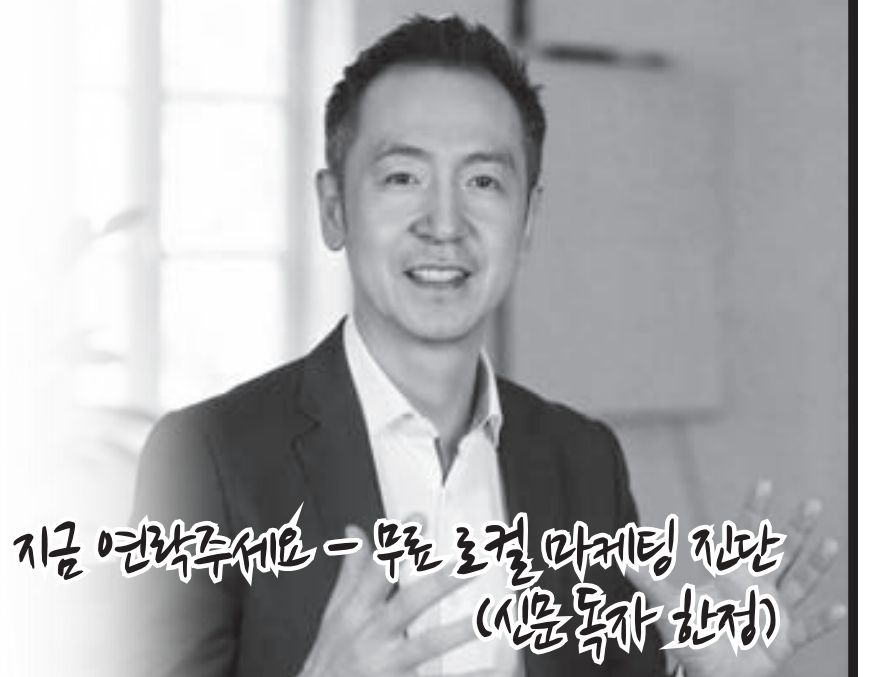

지금 연락주세요 - 무료 로컬 마케팅 진단 (신문독자 한정)

571-506-0220

sales.intelisystems.com/k1



구글 지도 랭킹, 페이스북/인스타그램 광고, 구글광고 & SEO, 온라인 리뷰관리, 문자마케팅, 소셜미디어, 유튜브 광고, 온라인 쇼핑물, 이메일 마케팅, 웹사이트 제작

www.intelisystems.com

종전 기대감 속 외국인 역대급 매도 ... 환율은 어디로

Cover Story

원-달러 환율, 장중 1440원대까지 미-이란 협상 가능성 커지며 내림세 일 정부 개입에 엔화값 뚝 떨어트려도 외국인은 7.1조 역대 최대 순매도 "환율 방향, 종전·증시 흐름에 달려"

중동전쟁 충격으로 17년 만에 원-달러 환율이 1530원 선을 뚫었던 외환시장이 다시 숨통을 틔우고 있다. 종전 협상 기대가 커지면서 7일 환율이 장중 1440원대로 내렸기 때문이다. 서울 외환시장에 따르면 이날 원-달러 환율은 전날 주간 종가(1455.1원)보다 6.5원 하락한(엔화값 상승) 1448.6원으로 출발했다. 중동사태 직전인 지난 2월 27일 이후 처음으로 장중 1440원대로 밀렸다. 이후 외국인의 코스피 차익실현 매도세에 하락 폭을 줄여 1.1원 내린 1454원으로 거래를 마쳤다. 하지만 전쟁 여파로 17년 만에 1530원 선을 뚫은 지난 3월 말(1530.1원)과 비교하면 엔화가지는 한 달여 만에 80원 가까이 오른 셈이

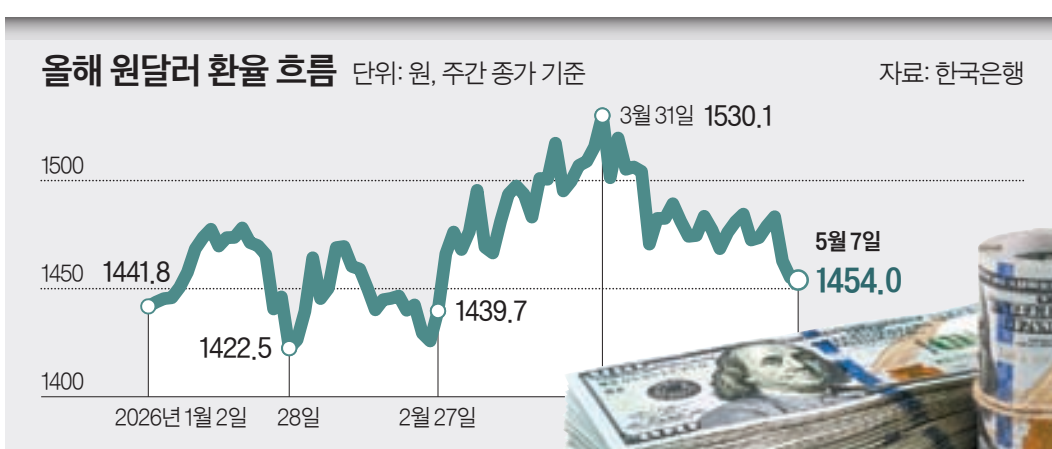

다. 이날 엔화뿐 아니라 중국 위안화, 일본 엔화 등 아시아 통화도 일제히 달러 대비 강세를 띠었다. 주요국 통화 대비 달러가치를 나타내는 달러인덱스는 한국시간 7일 오후 4시30분 기준 97.9까지 하락했다. 미국과 이란의 종전 합의 가능성이 커지면서다. 국제유가도 즉각 반응했다. 뉴욕상업거래소에서 미국 서부텍사스산 원유(WTI) 선물 가격은 6일(현지시간) 배럴당 95.08달러로 하루 만에 7.03% 하락했다. 지난달 24일 이후 가장 낮다. 한국시간으로 7일 오후 4시30분에 배럴당 92.74달러까지 급락했다. 원유 수입 의존도가 높은 한국은 국제유가가

하락하면 달러로 결제는 수입 부담이 줄어 원화 강제 요인이 된다. 다시 들쭉이는 엔화값도 원화 가치를 끌어올렸다. 지난 6일 달러-엔 환율은 한때 155.03엔까지 하락했다(엔화값 상승). 지난달 말 엔화값이 달러당 161엔 코앞까지 급락하자 일본 정부가 외환시장에 개입한 영향이다. 로이터통신은 일본은행(BOJ)이 환율 방어를 위해 이날 약 5조4800억엔 규모의 엔화를 매입한 것으로 추정했다. 엔화값이 두 달 만에 최고치로 뛰자 동조성이 강한 원화에도 강제 압력

이 가해졌다. 백석현 신한은행 이코노미스트는 "미·중 정상 회담 전까지 미국과 이란이 타협점을 찾으려는 움직임이 나타날 것"이라며 "당분간 달러 약세 흐름 속에 원화값도 안정세를 이어갈 것"이라고 말했다. 관건은 미국과 이란이 실제 종전까지 최종 합의에 이를지다. 박상현 iM증권 이코노미스트는 "아직까지 종전 확률은 50% 수준으로, 최종 합의까지 지켜봐야 한다"며 "종전이 현실화하면 인플레이션 우려가 완화되면서 달러 약세 압력이 커져 원-달러 환율도 1390원대까지 하락할 수 있다"고 전망했다. 증시 흐름도 환율 방향을 가를 변수 중 하나다. 코스피는 극심한 롤러코스터 장세를 보이고 있다. 한국거래소에 따르면 이날 코스피는 전날보다 105.49

포인트(1.43%) 오른 7490.05에 장을 마쳤다. 장 초반에는 매수세가 몰리며 사상 처음으로 7500선을 넘어섰지만, 이후 매도세가 쏟아지며 7200선까지 밀리기도 했다. 이날 장중 지수가 전날 종가를 기준으로 상승·하락 방향이 바뀐 횟수만 6차례에 달했다. 장중 최고점과 최저점의 변동폭도 273.99포인트나 됐다. 외국인 수급이 급변한 영향이 컸다. 전날 약 3조원 규모의 역대급 순매수에 나선 외국인도 하루 만에 '팔자'로 돌아섰다. 이날 외국인은 7조1694억원 어치를 팔아치우며 역대 최대 순매도액을 기록했다. 반면 개인은 5조9913억 원가량을 순매수했다. 역대 네 번째 규모다. 서상영 미래에셋증권 연구원은 "변동성이 커지면 이를 추종하는 매매가 위아래 움직임을 다시 증폭시켜 주식의 위험 프리미엄도 높아진다"며 "이는 금융시장이 건강하지 못하다는 뜻"이라고 말했다. 중동전쟁 종전 기대, 코스피 상승 등에 힘입어 안정세를 찾았던 환율이 언제까지 다시 급등할 수도 있다는 의미다.

염지현·장서윤 기자

휴머노이드 로봇이 미래... 삼성도 메타도 서두르기 시작

삼성전자 최근 로봇 로드맵 공개 제조현장용 개발 후 홈 영역 확장 메타도 로봇 스타트업 ARI 인수 "2030년쯤 기술 패권 결정날 것" 글로벌 인공지능(AI) 경쟁의 무대가 가상 공간을 넘어 실제 물리적 세계를 움직이는 '피지컬 AI'로 빠르게 이동하고 있다. 인간처럼 걷고 판단하며 복잡한 노동까지 수행하는 휴머노이드 로봇이 차세대 산업 패권의 핵심으로 떠오르면서다. 삼성전자와 메타 등 글로벌 빅테크(대형 기술기업)들도 잇달아 휴머노이드 로봇 사업 확대를 공식화하며 'AI의 몸'을 선점하기 위한 전쟁에 뛰어들고 있다. 6일 재계에 따르면 삼성전자는 이르면 올해 하반기 휴머노이드 로봇을 공개할 것이라 관측이 나온다. 김동원 KB증권 연구원은 "삼성전자는 하반기

부터 휴머노이드 상용화에 속도를 낼 전망"이라며 "반도체와 디스플레이 생산 라인에 적용 가능한 제조용 휴머노이드와 양팔 로봇부터 도입할 것"이라고 내다봤다. 삼성전자는 지난달 30일 콘퍼런스 콜에서 휴머노이드 로봇 사업 로드맵을 공개했다. 우선 제조 현장용 로봇을 개발한 뒤 축적된 기술을 바탕으로 가정·유통 분야까지 영역을 넓힌다는 구상이다. 박순철 삼성전자 최고재무책임자(CFO·부사장)는 "로봇 기술의 집약체인 휴머노이드 로봇 개발을 통해 제조 생산성과 삶의 경험 혁신을 추진하겠다"며 "필요할 경우 투자와 인수합병(M&A)도 적극 검토할 계획"이라고 밝혔다. 삼성전자는 지난 1년 동안 한국 최초 이족보행 로봇 '휴보'의 개발자 오준호 단장을 중심으로 미래로봇추진단을 가동해 선도 업체들을 추격하



기 위한 기술적 체력을 다져왔다. 메타 역시 휴머노이드 역량을 확보하기 위해 최근 미국의 로봇 AI 스타트업 '어슈어드 로봇 인텔리전스(ARI)'를 전격 인수했다. ARI는 휴머노이드 로봇이 가사 노동 등 모든 종류의 육체 노동을 수행할 수 있는 기초 모델을 개발 중이다. 월스트리트저널(WSJ)은 "메타가 그동안 자원을 쏟아부었던 메타버스 프로젝트에서 힘을 빼고 AI 분야로 전환하고 있다"고 분석했다. 업계는 올해를 휴머노이드 상용화의 분

기점으로 본다. 지난해가 기술적 가능성을 검증하던 '연구개발(R&D)의 시간'이었다면, 올해부터는 로봇이 연구실에서 실제 산업 현장으로 나와 '돈을 버는' 시대가 열릴 거란 관측이다.뱅크오브아메리카는 글로벌 휴머노이드 로봇 출하량이 2030~2035년 100만대 규모까지 성장할 것으로 전망했다. 시장 확대의 가장 강력한 동력으로는 파격적인 원가 하락이 꼽힌다. 현재 대당 3만5000달러(약 5000만원) 수준인 제조 원가가 향후 5년 내 1만3000달

러 수준까지 낮아질 것이라 전망이 나온다. 특히 전 세계적인 일손 부족 문제는 휴머노이드 로봇 도입을 앞당길 것으로 보인다. 최근 한국투자증권 연구원은 "로봇이 필요한 근본적인 이유는 결국 일할 사람이 부족하기 때문"이라며 "휴머노이드가 줄어드는 노동력을 보완하는 경제 성장의 새 축이 될 것"이라고 분석했다. 이에 대해 김희태 한국기계연구원 기계정책센터 선임연구원은 "이제는 단순 기술 시연이 아니라 실제 현장에서 얼마나 빨리 수익을 만들어내느냐가 핵심"이라며 "2030년까지 시장 패권이 결정되는 골든타임인 만큼, 한국도 세계 최고 수준의 제조 인프라를 기반으로 핵심 부품 국산화와 AI 기술 확보를 동시에 추진해 노동력 부족 문제를 '로봇 경제'로 돌파하려는 전략적 대응이 시급하다"고 했다. 김수민 기자

REALTY ONE GROUP

THE SCHNEIDER TEAM

내 집 장만

koriny

승경호 부동산

새집 구입시 정확하게 진단하고 세밀하게 봐드립니다. 구입전 꼭 조언을 얻으셔야 합니다. 새로 집 지으실 분 건축업체 및 시공업체 소개해드립니다.

언제, 어디서든 만나서 리스링 상담하십시오

주택 매매 · 상업 투자 건물
사업체 매매 · 사업체 임대 계약

NEW HOME

Fairlakes, VA

Reston, VA

Ellicott City, MD

Falls Church, VA

Ashburn, VA

Bethesda, MD

사무실, 병원, 창고, 공장 / 랜드 / 구입 찾아드리고 좋은 가격에 협상해드립니다. 서류 검토와 유리한 협상 전문

수입 꾸준한 사업체 매물 있습니다. 매니지먼트만하면서 수입좋은 매물 있습니다. 50만불에서 3백만불

사업체 & 상가 매물 안내

CAR WASH

찾아드리고 매매해 드립니다. 좋은 가격에 협상해드립니다. 새차장 리스링 완비

바이오/생명공학 기업

CGMP 시설 및 LAB

협상/구입해드립니다

맥도날드 건물 있습니다

구입하셔서 임대수입 얻으실분 찾습니다

건축면허 소지 VA Class A Contractor
Tech Pulse Korea 대표
Cloud Papyrus 대표

리얼티원그룹 슈나이더팀 대표
"내집장만" 부동산 소식지 발행인 | 건축면허 소지
JK Schumann Inc 국제기업컨설팅 대표

703.928.5990

k@dwellwashington.com

7925 Jones Branch Dr. #3100
McLean, VA 22102
703.928.5990

Realty One Group은 미 전국에 15000명의 부동산 에이전트가 일하는 미국 부동산 회사입니다

워싱턴 최초 부동산 전문신문 "내집장만" 발행인

승경호

www.dwellwashington.com

노동법 / 새로운 비즈니스 소송 표적, 웹사이트

사생활 침해법 근거로 웹 데이터 전송 문제 제기
쿠키 배너 작동여부 테스트·URL 정화 기술 고려

2022년 이후 가주에서 식당을 겨냥한 프라이버시 소송이 폭증했다. 외식업체에 제기된 소송만 70건이 넘고, 합의 요구서를 받은 식당은 수백 곳에 이른다.

한인 식당이 특히 만만한 표적이다. 직원 문제도 아니고, 손님이 다친 것도 아닌데, 단지 식당 홈페이지에 들어와 메뉴를 본 사람이 수만 달러를 요구하는 경우다.

문제는 거의 모든 식당이 쓰는 평범한 도구들인 구글 애널리틱스, 페이스북 픽셀, 핫봇, 광고 추적 쿠키 등 사장님 입장에서 인스타그램에 광고 띄우려고 외주 업체가 깔아준 도구들에서 시작된다는 점이다.

일반적으로 이들은 근거로 1967년

제정된 가주사생활침해법(CIPA)을 제기하며 이를 '동의 없는 도청'이라고 주장한다. 원래 전화 도청을 막기 위한 법인데, 2022년 연방 항소법원이 웹사이트 접속도 제삼자가 가로챌 수 있는 통신에 해당할 수 있다고 판결을 내리면서 비슷한 소송이 봇물 터지듯 쏟아졌다.

“우리는 가주소비자보호법(CCPA) 쿠키 배너도 띄우고 ‘내 정보 판매 거부’ 링크도 만들었는데 왜 또 소송을 당하나”라고 묻는 분들이 많다. 이때 원고 측은 CIPA 같은 도청법은 사전 동의가 있어야 한다고 주장한다. 사용자가 사이트에 접속하는 순간 이미 데이터가 제삼자에게 전송되기 때문에 ‘정보 판매 거부’의 기회를 쥐었다 놓았



박수영 변호사
반스&손버그 Barnes & Thornburg

다는 논리다.

아직은 이에 대한 법원의 판단도 갈리고 있어, 어느 판사를 만나느냐에 따라 결과가 달라지는 상황이다. 이러한 불확실성 때문에 많은 비즈니스가 합의로 소송을 정리해야 하는 형국이다.

이를 방지하기 위해 비즈니스들이 지금 당장 점검해야 할 점들을 정리해봤다.

첫째, 가주 소재 식당이라면 사용자가 ‘동의’ 버튼을 누르기 전까지 어떤 추적 도구도 작동하지 않도록 사이트를 설계해야 한다. 이는 CCPA가 요구하는 수준 이상이지만, 도청 소송에 대한 가장 확실한 방어막이 될 수 있다.

둘째, 쿠키 배너가 실제로 작동하는지 정기적으로 테스트해야 한다. 의외로 가장 많이 놓치는 부분이, 사용자가 ‘거부’를 눌렀는데도 추적이 계속되면 그 자체로 가주의 단속 대상이 된다는 점이다. 외부 변호사나 업체를 통해 독립적인 제삼자에게 점검을 맡기는 것이 안전하다.

셋째, 데이터 전송에 시차를 두는 설계를 고려해야 한다. 사용자 데이터가 식당 서버에 먼저 저장된 후 일정 시간 뒤 제삼자에게 전송되도록 하면 도청 주장의 핵심 요건이 성립되지 않으므로 비즈니스에 유리하다.

넷째, URL 정화 기술을 활용해야 한다. URL에 사용자 ID가 노출된 채 제삼자에게 전달되지 않도록 하는 기술이다.

웹사이트는 외주 업체가 만든 것이라며 모르쇠로 일관한다 해도 결국 책임은 비즈니스 소유자에게 돌아온다. 특히 해당 분야 법은 앞으로도 한동안 정확한 판결이 나지 않을 수 있기 때문에, 혼란을 악용해 합의금을 노리려는 이들에 대한 주의가 필요하다.

부동산 / 멈춰버린 LA한인타운 주택거래

고금리 이자 부담에 투자 및 콘도 거래량 급감
중동발 지정학적 위기... 리스크·불확실성 커져

남가주의 심장부이자 미주 한인 경제의 메카인 LA한인타운의 부동산 시장은 현재 유례없는 정체기에 직면해 있다.

특히 투자와 실거주의 가교 역할을 하던 콘도 시장의 거래 절벽은 타운 부동산의 위기를 단적으로 보여준다. 최근 통계에 따르면 한인타운 내 콘도 매매는 전년 대비 급격히 감소했으며, 매수 심리는 쪼그아들었다.

이러한 침체의 배경에는 복합적인 요인이 얽혀 있다. 가장 큰 원인은 모기지 금리의 고착화다. 금리가 예상만큼 내려가지 않으면서 렌트 수익으로 이자를 감당하기 어려워진 투자자들이 시장에서 발을 빼고 있다.

또한 타운 곳곳에 들어선 대형 신축

아파트들이 현대적인 시설을 무기로 테넌트들을 흡수하면서, 상대적으로 노후화된 기존 콘도들은 렌트비 경쟁력을 잃고 매수자들의 외면을 받는 중이다.

여기에 더해 노숙자 문제와 치안 악화라는 고질적인 이슈가 맞물리며, 타운은 현재 팔고 싶어도 팔리지 않고 사고 싶어도 선뜻 손이 가지 않는 안개 국면에 갇혀 있다.

부동산 시장의 향방을 결정지을 가장 큰 열쇠는 결국 연방준비제도(Fed-연준)의 손에 쥐어져 있다. 현재 시장의 기대와 달리 연준의 행보는 매우 보수적이다. 현재 연방기금금리는 높은 수준에서 유지되고 있으며, 시장 전문가들은 올해 내내 금리 인하가 단 한 차례



현호석
HK 메가 리얼티 대표

에 그치거나 혹은 아예 없을 가능성까지 점치고 있다.

이는 인플레이션 수치가 목표치인 2%에 도달하는 속도가 예상보다 더디고 노동 시장이 여전히 견조하기 때문이다. 주택 구매자들에게 6~7%대의 모기지 금리는 이제 피할 수 없는 현실이

되었다. 과거의 저금리를 기억하는 이들에게는 가혹한 상황이지만, 금리 인하가 지연됨에 따라 한인타운의 매수 심리는 당분간 관망세를 유지할 수밖에 없다.

최근 부동산 시장을 더욱 얼어붙게 만든 변수는 중동에서 불어온 전운이다. 이란과의 군사적 충돌은 단순한 외교적 사건을 넘어 국내 부동산 시장에 직접적인 타격을 주고 있다.

우선 호르무즈 해협의 긴장은 유가 상승을 촉발했고, 이는 즉각적으로 물가 지수를 끌어올렸다. 인플레이션 우려는 연준의 금리 인하 명분을 없애고 오히려 금리를 높은 수준에 묶어두는 강력한 근거가 된다.

또한 지정학적 불안은 채권 시장의

변동성을 높여 모기지 금리에 상승 압박을 가한다.

건설 자재의 수입 경로가 위협받으며 신축 주택의 건설 비용이 상승하는 현상도 무시할 수 없다. 이란 전쟁은 부동산 시장에 불확실성이라는 가장 무서운 적을 던져주었으며, 투자자들은 리스크를 피해 현금을 확보하려 하고 실거주자들은 계약서 작성을 뒤로 미루게 만들었다.

LA한인타운의 주택 시장은 금리의 고착화와 중동발 지정학적 위기라는 거대한 두 과다 사이에 끼어 있는 형국이다. 단기적으로 급격한 가격 폭락이나 화려한 반등을 기대하기는 어렵다. 올해는 매수자와 매도자 모두에게 인내의 해가 될 것이다.

① 위싱턴 중앙일보

좋은 아침! 좋은 신문! 중앙일보

상용건물! 사업체! 주택매매!

이제 오승환과 함께하십시오!

주택 리스팅 받습니다!
MD 리퀴스토어, 세탁소 리스팅 보유

언제든지 상담 환영합니다! (건물 사업체 주택)
비즈니스 손님이 많이 기다리고 있습니다!

전화주세요!

Realtor®
EA / Notary Public **Seung Oh**

오승환 410.303.0452

GIANT REALTY

3277 Pine Orchard Ln. Suite 2,
Ellicott City, MD 21042
O. 410-750-8040 F. 410-750-3992

MD Ellicott City

Snoopy Pet Grooming

강아지 그루밍 배우실분

강아지 그루머 구합니다.

443-759-9798

갑골문에서 붓글씨로, 실용에서 예술로

한자를 흔히 '뫼글자'라고 부른다. 그래서 한자 공부는 글자의 의미와 소리를 익히는 과정으로 치부되곤 했다. 신간 『한자, 문명의 무늬』는 이러한 관성에 도전하며 한자의 새로운 세계를 펼쳐 보인다. 저자 윤성훈 한국고전번역원 연구원은 한자의 3요소인 모양(形)·소리(音)·뜻(義) 중 가장 직관적임에도 학술적 조명을 덜 받던 '모양'에 주목했다. 그 모양의 변천을 한자의 역사와 문명의 중심부로 끌어올리면서, 뾰족한 칼로 새긴 갑골문이 부드러운 붓의 서예로 변해가는 3000년의 과정을 추적했다.

이 책의 가장 큰 특징은 별개로 여겨지던 고문자학의 엄밀함과 서예사의 심미안을 하나로 엮어낸 데 있다. 고문자학은 대개 한자의 기원과 조형 원리를 고증하는데 주력하지만, 저자는 그러한 고고학적 증명에 머물지 않는다. 글자의 획이 굵어지고, 휘어지고, 때로는 과격적으로 뻗어 나가는 모양의 변화 속에 당대인들의 예술적 열망이 담겨 있음을 보여 주려고 한다.

저자는 효율적 통치를 위한 '행정의 도구'였던 한자가 인간의 내면을 표현하는 예술 영역으로 확장되는 흐름을 중시한다. 후한(後漢) 말 비석에 많이 보이는 '예서'(隸書), 남북조(南北朝) 시기 왕희지의 우아한 '행초서'(行草書), 당나라 초기 구양순의 근엄한 '해서'(楷書), 당나라 중기 안진경의 진솔하고 힘이 넘치는 서체, 북송(北宋) 소동파가 유배지에서 남긴 음울한 글씨에 대한 이야기가 한 편의 대하드라마처럼 유려하게 펼쳐진다.

수많은 한자의 숲속에서 저자

한자의 소리·뜻 대신 모양 초점 3000년 걸친 필획의 변천 조명 고문자학과 서예사 한데 엮으며 엄밀함과 심미안 사이서 줄타기



한자, 문명의 무늬
윤성훈 지음
교유서가



1

는 필획 하나하나에 담긴 내밀한 표정까지 읽어내려 한다. 필획 속에는 그 시대의 정신과 예술가의 고민이 담겨 있다고 보기 때문이다.

당나라 초기의 '해서'(楷書)는 서예사의 분기점으로 간주된다. 해서는 남조(南朝)의 유려함과 북조(北朝)의 강건함을 종합하여 만든 '서체의 표준'으로 평가된다. 남조를 대표하는 왕희지의 붓글씨에서 한자의 아름다움은 한 극점에 도달했지만, 새로운 통일 제국의 기강을 바로잡고 문화적 자신감을 표출하기에는 다소 유약해 보였다. 여기에 대안으로 떠오른 것이 북조 석각(石刻)의 새김 글씨였다. 종이에 쓴 왕희지의 유려한 붓글씨와 돌에 거칠게 새긴 석각의 두 흐름이 만나 '해서'라는

거대한 종합의 물줄기가 형성되었다는 이야기다. 구양순의 글씨가 한 치의 흐트러짐도 없는 해서의 모델로 손꼽힌다. 서예의 변천사는 '완벽한 규범'이던 해서에서 그 흐름을 멈추지 않고 계속 변화해 나아갔는데 묘미가 있다. 해서 이후엔 다양한 개성이 만발하는 시대가 펼쳐졌다. 때론 완벽한 균형보다 의도적 불균형을 드러내기도 했다.

이 책은 저자의 전작인 『한자의 모험』(2013)을 대폭 확대해 새로 펴낸 것이다. 분량 면에서 두 배 이상 늘었으며, 안진경의 글씨를 다룬 당나라 중기의 내용부터 송, 원, 명을 거쳐 청나라의 전각(篆刻)과 전서(篆書)를 다룬 장들은 본격적인 '서예사'라 해도 무방할 정도의 깊이를 선보이는데, 이 부분이 새로 들

어간 내용이다. 이 책은 서예사를 문화사와 접목시킨 가운데, 작품들 속 필획의 변화를 섬세하게 관찰하는 장면이 특히 돋보인다. 이는 저자가 서문에서 "크게 빛지고 있다"고 밝힌 일본의 서예가 이시카와 규요(石川九楊)의 영향을 받은 것으로 보인다. 하지만 한자라는 창을 통해 한·중·일 동아시아 문명을 흥미진진한 파노라마처럼 감상할 수 있도록 전문적 해설과 다양한 교양을 잘 버무림으로써 보고 읽는 맛이 나게 만들어낸 것은 온전히 저자의 몫으로 보인다.

그런데 필획에서 시대정신이나 예술가의 마음을 읽어내는 서술 방식은 객관적 증명을 중시하는 이들로부터 '해석의 비약'이라는 비판을 받을 수도 있을 것 같다. 또 실제 서예를 할 때 발생하는 여러 서체의 혼용 양상을 지나치게 단순화했다는 지적도 받을 수 있을 것이다.

그럼에도 불구하고 이 책의 가치는 줄어들지 않을 것 같다. 읽을거리의 풍성함이 지적 자극을 부르기도 하지만, 무엇보다 고증학적 엄밀함과 예술적 상상력 사이의 위태로운 줄타기를 감수하면서 오랫동안 죽어있던 글자에 '숨결'을 불어넣음으로써, 우리가 잊고 지낸 동아시아 '서체 미학'을 일깨우고 있기 때문이다.

배영대 서평가



1 중국 상나라 무정 시기 동물 뼈에 붉게 새긴 갑골문. 2 구양순의 '구성궁예찬형'. 지은이에 따르면 당나라 해서의 3대 기준 작품 중 하나이다. 3 안평대군의 '몽유도원기'를 1931년 촬영한 유리건판. 4 왕희지의 '난정서' 팔주제일본. [사진 교유서가]



3



4

AI가 쉽게 흉내 못 낼 비언어적 소통 특징



말하지 않고 말하기
김정운 지음
21세기북스

결출한 입담으로 방송계를 누비던 유명인이었다. 김정운 전 명지대 심리학과 교수. 정치권의 유혹까지 받던 그가 대학을 때려치우고, 일본에서 일본화를 공부하고, 돌아와 여수에 정착한 지 10

년이다. 이제는 여수 앞바다 섬에서 그림 그리고 낚시하는 안빈낙도의 삶을 살면서 꾸준히 집필을 이어오고 있다. 그가 문화심리학자 30년 내공을 담은 책 『말하지 않고 말하기』를 펴냈다. "지난 30년간 너무도 쓰고 싶었던 책"이다. 책은 인간의 '소통'의 비밀을 파헤친다. 말로 하지 않는 비언어적 소통이 말하기의 상당 부분을 차지하며, 때문에 아무리 AI가 인간처럼 말하면서 인간을 흉내내도 쉽게 인간을 따라잡을 수 없다고 말하는 책이다. 소셜 미디어(SNS)로 소통은 폭발적으로 늘어났는데 도리어 더 외로워지는 것도 비언어적 소통이 줄어들며 진짜 소통이 이뤄지지 못하기 때문이다. SNS나 온라인에서 반문명적 폭력이 쉽게 일어나는

이유도 마찬가지다. 이런 비언어적 소통에는 '터치' '눈맞춤' '정서조율'이 있다. 이를 입증하는 여러 심리학 실험과 자료들이 있다. 가령 식당에서 손님에게 계산서를 줄 때 종업원이 손님의 어깨나 손바닥을 잠깐이라도 터치한 경우가 그렇지 않은 경우보다 20~30% 많은 팁을 받았다(터치). 손님들은 터치 사실을 전혀 알지 못했지만, 모종의 친밀감이 형성됐다. 초창기 디즈니 캐릭터 마키마우스는 지금 같은 모습이 아니었고 인기도 없었다. 눈 모양이 달랐다. 한 애니메이션이 까만 콩 두 개 같은 눈에 움직이는 눈동자와 흰자위를 그려 넣자 '살아있는 것 같다' '내 마음을 읽어주는 것 같다' '귀엽다'며 인기가 폭발했다. 나와 소통하는

것 같은 마키마우스의 눈이 성공 요인이 됐다(눈맞춤). 야기나 침팬지나 다무언가를 가리키는 손가락질을 한다. 그러나 침팬지가 배 고프니 바나나를 달라고 손가락질 하는 것과 달리, 야기는 목적이거나 요구 없이 그저 예쁜 것을 보고 좋아하면서도 손가락질 한다(정서조율). 비언어적 소통의 핵심에 있는 것이 '상호주관성'이다. 주관과 객관을 뛰어넘는 소통의 기초다. 철학적 개념인 상호주관성을 심리학적으로 풀어낸 것이 책의 키포인트인데, 이는 저자가 독일 유학에서 전공한 심리학자 레프 비고츠키의 상호작용론의 요체이기도 하다(귀국하면서 "대중적인 비고츠키 입문서를 쓰고 싶다"던 꿈이 30년 만에 이뤄졌다). 이에 따르면 의사소통은 수신

자→메시지→송신자로 이어지는 선형적인 것이 아니라 언어 이전에 서로 터치하고, 눈 맞추고, 감각을 공유하면서 상호작용하는 세계를 형성하는, 상호주관적인 것이다. 상호주관적 의사소통은 터치, 눈맞춤, 정서조율에 이어 '순서 바꾸기' '함께 보기' '관점 바꾸기'를 통해 완성된다. 부제는 '마음을 움직이는 소통의 심리학'. 꽤 두툼한 분량에 심리학, 철학, 사회비평을 아우르지만 '합니다'체의 입말, 소책터 구성, 편만한 글쓰기로 술술 읽힌다. 전문성과 대중성을 두루 갖춘 저작이다. 글쓰기에 집중한 저자 사진을 표지 하단에 실었는데, 아인슈타인의 유명한 '혀 내밀기' 사진이 떠올라 잠시 웃었다.

양성희 문화칼럼니스트

WWW.UMNLOAN.COM

신뢰받는 파트너 United Mortgage Nation과 함께 하세요!

“15개 주 Lender License를 보유하고 뉴저지와 조지아에 Local Office가 있어 다른 주에 투자 또는 이주시에도 편안하게 이용하실 수 있습니다. 고객의 꿈을 이루는 회사가 되겠습니다.”

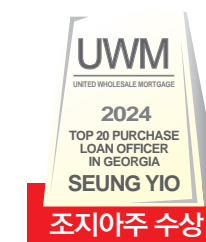
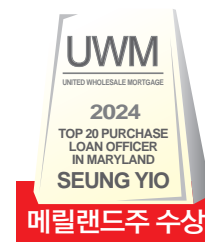

Lender Licensed States (VA, MD, DC, NJ, GA, PA, TN, NC, AL, MI, FL, DE, WV, SC, CA)



대표전화: 703-204-0022 | 703-268-3954



CEO **손여** Sean H Yio

NMLS #: 262952 / M.B.A., MS Finance
NMLS #: 2425871 (회사)



VA Fairfax Office
3923 Blenheim Blvd., Unit 62A&B
Fairfax, VA 22030

NJ Cherry Hill
1415 Route 70 E, Suite 502
Cherry Hill, NJ 08034

NJ Fort Lee Office
222 Bruce Reynolds Blvd., STE 590
Fort Lee, NJ 07024

GA Duluth Office
3483 Satellite Blvd. STE 208S
Duluth, GA 20096

‘벌크 업’ 중국 공세 ... ‘K조선 뿌리’ 흔들린다

(벌크선·자동차운반선)

HMM 발주한 세계 최대 차 운반선 한국 손 놓은 사이 중국이 건조 K조선 ‘고부가’에 올인한다지만 “기자재 산업 부양, 과제로 부상”

지난달 28일 세계 최대 자동차운반선(PCTC) ‘글로벌 리더’ 호의 선박 명명식이 열렸다. 1만 대가 넘는 소형차를 한 번에 실을 수 있는 배로는 세계 최하다. 선박 주인은 국내 해운사 HMM이고 현대글로벌이 운항할 배인데, 이를 바라보는 국내 조선업계는 씩씩한 입맛을 다셨다. 배를 만든 곳이 중국국가조선공사(CSSC) 산하 광저우 조선국제유한공사(GSI)이기 때문이다.

5일 해운·조선업계에 따르면 자동차운반선은 중국과 수주 경쟁이 어려운 게 현실이다. 배 내부에 층층이 ‘카데크’를 만들어 차를 싣는데, 얇은 판으로 평평하게 만드는 공정 특성상 인력 투입이 많아 가격 경쟁력에서 중국에 크게 밀리기 때문이다. 글로벌 리더 호만 해도 데크 14층 규모로 축구장 28개 면적이다.

자동차운반선은 액화천연가스(LNG)·액화석유가스(LPG) 운반선만큼 높은 기술력이 요구되는 고수익 선박은 아니다. 실제 국내 조선기업들은 LNG·LPG운반선 등 기술 우위가 있는 ‘고부가 선종 선별 수주’에 집중하고 있다. 한 선사 관계자는 “(중국이) 가격 메리트도 있지만, 국내 조선사들은 더



지난달 28일 중국 광둥성 광저우에서 열린 자동차운반선 ‘글로벌 리더’호 명명식에서 참석자들이 단체 사진을 찍고 있다. HMM이 발주하고 현대글로벌이 운용하는 이 배는 길이 240m, 폭 40m로 소형차 1만800대를 수송할 수 있는 세계 최대 자동차운반선이다. [신화통신-연합뉴스]

비싼 선종을 우선시하기 때문에 납기를 고려하면 중국에 배를 맡길 수밖에 없는 것”이라고 설명했다. 하지만 자동차운반선은 단순 상선이 아니라 비상시 전차, 장갑차 등을 실어 나르는 군용 선박으로 전환하는 전략 선종이다. 한 조선사 관계자는 “돈이 안 되는 배지

만 안보상 국내 건조가 끊겨선 안 될 선종”이라고 말했다.

중국 조선은 자동차운반선 뿐 아니라 벌크선, 컨테이너선 등 범용 선종에서 세계 시장을 장악하고 있다. 클락슨 리서치에 따르면 지난해 표준선환산톤수(CGT)기준 중국의 점유율은 63%,

한국은 20%로 집계됐다. 양종서 서울대 조선해양공학과 객원교수는 “5~6년 전만 해도 한국이 앞섰던 대형 유조선·컨테이너선도 지금은 중국에 밀렸고, 중형 탱커 시장도 마찬가지”라고 했다.

K조선이 LNG·LPG운반선 등 소

수 선종에 집중하면서 조선업의 근간이 되는 범용 기자재 산업도 흔들리고 있다. 지난해 세계 선박 발주량은 5643만CGT인데, 발주량의 절대 다수는 여전히 컨테이너선(2313만CGT), 벌크선(934만CGT) 등 범용 선박이다. LNG·LPG선은 10%도 되지 않는다. 기자재 업계는 건조 선박 수가 많아야 시장이 커지는데, K조선이 범용 선박에서 손을 놓으면서 불황을 맞은 것이다.

실제로 국내 조선업계는 2020년 코로나19로 수주 절벽을 겪은 뒤 2022년부터 호황을 맞았지만 선박 기자재 업계엔 온기가 충분히 전해지지 못했다. 한국조선해양기자재협동조합에 따르면 회원사 매출액은 2020년 12억3000만 달러에서 2024년 13억3700만 달러로 증가했는데, 주로 엔진·기계나 전장(電裝) 부문 실적이었다.

선박 기자재 분야의 경우 밸브나 파이프, 앵커링 장비 등 의장 부문 매출은 3억2000만 달러에서 3억900만 달러로 감소했고, 선체 구조물, 용접 장비 등 선체 부문 매출도 1억5100만 달러에서 1억800만 달러로 줄었다.

양종서 교수는 “미국의 중국산 선박 입학 수수료 논의 등으로 K조선이 반사이익을 본 부분도 있지만 이는 자체 경쟁력이 아닌 외부 요인에 따른 인위적 경쟁력”이라며 “조선업 규모 확보와 기자재 산업 부양은 안보 관점에서 풀고 가야 할 과제”라고 말했다.

이수정·남윤서 기자

AI경쟁, 2라운드 ‘영업전쟁’ 금융사와 ‘쩐의 동맹’ 본격화

오픈AI·앤스로픽 잇단 파트너십 AI모델 제공하는 방식에서 탈피 기업에 AI 기술 직접 이식 추진

인공지능(AI) 시장의 경쟁 전선이 더 폭넓은 모델에서 기업에 더 깊이 파고드는 ‘영업’으로 넓어지고 있다.

월스트리트저널(WSJ)은 4일(현지시간) AI 모델 클라우드 개발사 앤스로픽이 금융 소프트웨어 기업 FIS와 파트너십을 맺고 은행 전용 AI 에이전트를 공동 개발하기로 했다고 보도했다. FIS는 전 세계 130개국 금융 기관에 결

제·뱅킹 소프트웨어를 공급하는 회사다. 앤스로픽은 이 계약 하나로 개별 은행을 일일이 설득하는 대신 글로벌 금융 인프라 전체에 발을 들이는 구조를 확보했다.

같은 날 블룸버그에 따르면 챗GPT 개발사 오픈AI도 TPG, 브룩필드 자산 운용 등 사모펀드 운용사들로부터 40억 달러(약 5조9000억원) 이상을 조달해 합작법인 ‘디플레이먼트 컴퍼니’를 설립했다.

이 법인은 투자자들이 보유한 기업들에 오픈AI 기술을 직접 이식하는 업무를 맡는다. 사모펀드의 투자 네트워

크를 영업 채널로 쓰는 방식이다. AI 기업들은 자사 AI 모델을 파는 걸 넘어 AI를 각 기업들에 심어주는 역할까지 하고 있다.

오픈AI와 앤스로픽이 최근 영업의 핵심 자원으로 내세우는 게 ‘전진 배치 엔지니어’(FDE)다. 기존에는 AI 모델을 제공하고 기업이 알아서 활용하는 방식이었다면, 이제는 AI 엔지니어가 고객사에 직접 들어가 맞춤형 시스템을 짜주기 시작했다. 컨설팅 펌이 하던 일까지 AI 기업이 하겠다는 것이다.

앤스로픽은 FIS와 함께 금융 범죄 탐지 에이전트를 내놓을 예정이다. 마

약 밀매·테러 자금 등 금융 범죄 정황을 포착하고 여러 곳에 흩어진 거래 내역과 계좌 정보를 AI가 자동으로 긁어 모아 증거를 구성하는 방식이다.

최종 판단은 인간 수사관이 내리되 조사에 드는 시간과 비용을 줄이는 게 목표다.

금융권이 AI 기업들의 첫 번째 공략지가 된 업무 특성상 반복적이고 데이터 집약적인 일이 많기 때문이다. 새 기술 도입에는 보수적이지만 한번 채택하면 대규모 예산을 장기간 투입하는 시장이기도 하다. 의료·법무·공공 등 다른 산업으로 사업을 확장할 때 종

은 레퍼런스가 될 수도 있다.

오픈AI와 앤스로픽 모두 올해 기업 공개(IPO)를 목표로 하고 있는 만큼 안정적인 매출 구조를 만들어야 하는 시점이다. 기업 고객은 소비자 대상 서비스와 달리 계약 한 건의 단위가 크고, 한번 시스템을 구축하면 쉽게 갈아엎기 어려워 장기 매출로 이어지는 경우가 많다. 브래드 라이트캡 오픈AI 최고운영책임자(COO)가 최근 기업 대상 소프트웨어 판매를 전담하는 특별 프로젝트 총괄로 자리를 옮긴 것도 같은 맥락이다.

권유진 기자

★ 추천이 꼬리를 무는 부동산

13343 Connor Dr, Centreville, VA SALE \$438K NEW

7209 Valleycrest Blvd, Annandale, VA SALE \$700K

1936 Lord Fairfax Rd, Vienna, VA SALE \$1.39M

6501 Divine St, McLean, VA SOLD \$2.79M

6619 Weatherford Ct, McLean, VA SOLD \$1.7M

1465 Hampton Hill Cir, McLean, VA SOLD \$1.25M

3883 Billberry Dr, Fairfax, VA SOLD \$1.25M

★ GALAXY REALTY 갤럭시부동산

★ 최근에 마켓에 올리지 않고 주인 *세입자 바로 연결한 집 (렌트 구하는 분도 환영함. 갖고 있는 집도 많음)

리리 정
갤럭시부동산 대표 에이전트

주소	기간	세입자
올 겨울/내년 봄에 파진 나을 주재원 30여명 있음, 렌트 놓을 집 갖고 있는 집 주인 환영	4월 ~ 10월	\$2,000 - \$5,500 가격대 렌트
2233 N Underwood St, Falls Church, VA NEW	6/1 입주가능	\$10,000 2020년에 새로 지은 싱글 홈, Haycock ES - Longfellow MS - McLean HS
5280 Julie Star Dr, Centreville, VA 20120	5/5 입주가능 Coming Soon	\$3,300 고품질/생활/학교/안전한 인기있는 터운하우스 단지, 방 3, 화장실 3.5, Nice Owner
2302 Tanglevale Dr, Vienna, VA	5/1 입주가능	\$4,900 평화로운 동네 싱글하우스, 방 4, 화장실 2.5, 이쁜 정원, Flint Hill ES, Thoreau MS, Madison HS
8370 Greensboro Dr, McLean, VA NEW	6/1 입주예정 PENDING	\$3,400 사랑받는 우리 교민 2년, 마켓에 올리지 않고 바로 연결
1793 Brentridge St, Vienna, VA NEW	5/1 입주예정 PENDING	\$4,800 주재원 3년, 마켓에 올리지 않고 바로 연결
1448 McLean Mews Ct, McLean, VA 22101 NEW	4/21 입주예정 RENT	주재원 3년, 마켓에 올리지 않고 바로 연결
1423 McLean Mews Ct, McLean, VA	RENT	주재원 3년

사무실 (703) 622-0312 직통 (703) 625-9909

1952 Gallows Rd. #102, Vienna, VA 22182
(타이슨스 DMV 옆, 한미과학재단 1층)

교통사고

- 목, 허리 디스크
- 좌골 신경통
- 어깨, 무릎 통증
- 직장사고, 운동사고
- 척추 교정 및 물리치료
- X-ray, 재활운동 시설 완비

수술없이 목·허리 디스크를 치유하는 최신 디스크 감압치료 DRX 9000-C

김응권 척추신경 전문의

모든 통증에는 원인이 있습니다!

정확한 진단, 차별화된 치료로 고통에서 자유로워 지십시오!

교통 사고 후 필요한 모든 절차를 불편함 없이 도와 드립니다.

“내 가족을 보살피듯 정성을 다해 치료합니다!”

김응권 척추신경 전문의

- Johns Hopkins, MBA
- Kyung Hee University
- Life University of Chiropractic
- LCA Member
- VA, MD Boards License with PT Privilege
- Certified Disc Treatment Specialist
- Certified DRX (디스크 감압치료 전문의)
- Whiplash & Brain Injury Traumatology Specialist (교통사고 치료전문)

VA 센터빌
703-815-2300
13880 Braddock Rd., #207
Centreville, VA 20121

MD 락빌
301-881-1000
12230 Rockville Pike, #250
Rockville, MD 20852

MD 엘리콧 시티
410-715-3500
8860 Columbia 100 Pkwy, #311
Columbia, MD 21045

한인 MRI+초음파 센터 T. 410-740-0055
8860 Columbia 100 Pkwy, #10
Columbia, MD 21045

제주 서귀포 김보희 스튜디오
창문도 없이 작업만을 위한 공간
BTS도 반했던 잔잔한 그 바다처럼
진득·꾸준하게 자신만의 바다 그려
“내 그림, 누군가에 도움되면 좋겠다”

여름이 성큼 다가왔다 싶었는데 사방에서 돌풍이 몰아쳤다. 노란 유채밭을 배경으로 아자수가 흔들렸다. 번덕스러운 제주 날씨마저 이국적이었다. 지난 3월 24일 서귀포 김보희 스튜디오로 가는 길이였다. 문패도, 이름도 없이 우편함에 빨간 장미꽃만 한 송이 새긴 집이다.



화가 김보희(74). 1970년 이화여대 동양화과에 입학해 동 대학원 졸업 후 2017년까지 모교 동양화과 교수를 지냈다. 이화여대 박물관장도 역임했다. 은퇴할 무렵 제주에 정착했다.

1975년 신혼여행으로 제주에 온 게 시작이었다. 2박 3일의 짧은 버스 여행이었다. 아자수가 이국적이고 겨울에도 초록이 많은 제주가 그렇게 좋았다. 결혼기념일마다, 또 틈만 나면 제주를 찾았다. 만년에 제주에서 살 요량이었다. 그러다 정착한 곳이 지금의 중문. 벽돌집 뒤뜰엔 아자수와 용설란이 무성하다. 앞뜰엔 하얗게 주렁주렁 열렸고, 로즈메리가 은은한 향을 발산했다. 그의 그림에서 보던 레브라도 리트리버 레오가 낯선 방문객에게 다가와 쿵쿵거렸다. 눈앞에 그림 속 ‘김보희 월드’가 펼쳐졌다.

집은 중문 바다가 보이는 굴밭 앞에 자리 잡았지만, 2층엔 남쪽으로 창을 내지 않았다. 색을 다루려면 빛을 조절해야 하기에 외부 변수를 최소화했다. 층고 5m 작업실을 오로지 그림을 위한 공간. 남뜰은 통창을 내지 못해 안달일 위치였건만, 바다가 보고 싶으면 옆에 테라스로 나가면 될 뿐이라고 김보희는 생각했다. 그나마도 집 앞에 아파트가 들어서면서 전망을 가린 뒤엔 속이 상해 반년은 테라스에도 못 나갔다.



수천개의 파도를 품었다 김보희 바다가 태어난 곳



1 서귀포 작업실의 김보희와 반려견 레오. 그림 속 그대로다. 2 캔버스 12폭의 대작 ‘더 데이즈(The Days)’ 3 2023년작 ‘향하여(Towards)’ 4 중문 바다가 내려다보이는 곳에 자리 잡았지만 2층 작업실에는 창을 내지 않았다.



제주=권혁재 사진전문기자, [사진 갤러리현대]

서울보다 몇 배 큰 작업실을 갖게 되니 그림 크기부터 커졌다. 손 닿은 곳 초록의 세계가 그대로 화폭에 들어왔다. 캔버스에 동양화 분채로 그린다. 캔버스에 아교·호분·젯소 섞어 두세번 밀칠한 뒤에 잔 붓으로 촘촘하게 채색을 얹는다. 유화는 바르면 칙 붙는데, 동양화 물감은 몇 번씩 발라야 발색이 되고 잘 얹힌다. 뽀뽀 그을 정도로 선을 그려야

해서 손에 힘이 들어간다. 1981년 제30회 국전에 특선하는 등 50년 넘게 그리고 전시했지만, 대중에게 널리 이름이 알려진 건 2020년 금호미술관 개인전 때부터다. BTS RM이 다녀간 전시로 입소문이 나면서 관객들이 길게 줄을 섰다. 체온을 재고 방문 기록을 남겨야 했던 코로나19 시기, 그의 초록 화폭이 많은 이들에게 위안을

줬다. 세상의 관심이 뜨겁진 아니건, 그는 오늘도 칩거해 그린다. 아침 6시면 일어나 식사 준비를 하고, 날이 좋으면 커피잔을 손에 든 채 정원을 한 바퀴 돈다. 반려견 레오의 용무 해결을 위한 필수 코스다. 그러고는 2층 작업실에 올라 그림을 그린다 보면 어느새 11시 반. 내려가 점심을 차리고, 식후엔 30분쯤 줄

기도 한다. 오후에 다시 올라와 그리고, 그러다 보면 밤 11시쯤 취침이다. 집도, 생활도, 모두 그림에 맞춰져 있다. 매일 작업실로 출퇴근하는 단조로운 생활이다.

“바다 그림이 늘 파도 한 점 없이 잔잔한 데요.

“때론 밤바다도 크게 그리지만 주로 한여름 바다, 맑은 날의 잔잔한 바다를 생각해요. 날씨 좋을 땐 하늘색도 틀리고 물도 비취색으로 너무나 맑아요. 파도치는 바다도 그려봤는데 마음이 심란해져서 나와는 맞지 않는 것 같아요.”

바다가 잔잔한 건 그 속에 수천 개의 파도를 품어서다. 솔하게 가서 본 바다, 그 모습 그대로 그리기보다 자기 마음 속의 바다, 보고 싶은 바다를 그린다.

진득함, 차분함, 꾸준함이 김보희의 특기다. 중·고등학교 때 선생님을 통해 처음 접한 미술이 동양화이다 보니, 오늘에 이르렀다.

“이름도 나섰고, 작업실에 이렇게 그림도 많이 쌓여 있어요. 이제 좀 쉬셔도 될 것 같은데, 줄곧 그리시네요. 어떤 화가로 남고 싶으신가요?”

“내 그림이 누군가의 삶에 도움이 된다면 좋겠어요. 제가 그림 속에서 표현하려는 자연의 경이로움, 생명의 기운, 평화 같은 것들을 남들과 공유하고 싶어요.” 권영기 기자

① 위싱턴 중앙일보 **좋은아침! 좋은신문! 중앙일보**

집수리비 걱정하지 마세요! 제가 먼저 저렴하게 수리해 드리고 팔아 드리겠습니다!!

▶ NVAR Top Producer
▶ Zillow Premier Agent
▶ Top 15% Nationwide Agent by Homesnap

<p>버크 타운홈</p> <p>SOLD</p> <p>\$565,000</p> <p>방3 / 화3.5 / 파킹2 부엌, Bath 등 전체 수리한 집 Walk-out, 펜스, 덱 & 페티오</p>	<p>비엔나 콘도</p> <p>\$339,000</p> <p>방1 / 화1 + Den, 굿로케이션 전체마루, 넓은 덱 가스, 물 포함한 저렴한 관리비</p>	<p>센터빌 타운홈</p> <p>PENDING</p> <p>\$680,000</p> <p>방4 / 화2.55 / 차고2 End Unit</p>	<p>신규 리스팅</p> <p>클립턴 싱글홈 \$900,000 방4, 화3, 차고1, 다수 업그レード 완료</p> <p>SOLD</p> <p>페어팩스 타운홈 \$675,000 방3, 화2.5, 차고1</p> <p>PENDING</p>	<p>COMING SOON</p> <p>센터빌 타운 \$600,000 방/화2.5, 차고1</p> <p>페어팩스 싱글홈 \$980,000 방4, 화3.5, 차고2</p>
--	---	--	---	---

11130 Fairfax Blvd. #105 Fairfax, VA 22030 **FAIRFAX REALTY 50/66 LLC**

인연을 소중히 여기는 **김경아 부동산 703-919-0472 jennetpro4u@gmail.com**

미국 이민법 전문
성공률 최고
만족도 최고
실력 최고

김웅용 변호사
미국 이민 이제 이민법 전문 김웅용 변호사와 함께 새롭게 시작하십시오!

<p>시민권 / 영주권</p> <p>- 가족초청이민 - 종교이민 - 간호사(RN) - 취업이민 - 투자이민 (EB-5) - 추방재판</p>	<p>비 이민비자</p> <p>- 학생비자 (F-1) - 단기취업비자 (H-1B) - 종교비자 (R) - 투자비자 (E-2) - 기타 조기 유학상담 및 신분 변경</p>
--	---

고객에게 기쁨을 주는 **www.joylawgroup.com**
Joy Law Group, PLLC. 버지니아 오피스 **703-246-9100 | 703-309-1455** 뉴욕 오피스 **646-256-9156 (Kor) 212-739-0843 (Eng)**
joylawgroup@gmail.com / 3863 Plaza Drive, Fairfax, VA 22030 17 State St., Suite 4000 New York, NY 10004

‘손흥민 슈팅 0개’ LAFC, 북중미컵 결승행 좌절

준결승 2차전 원정 0-4 패
1·2차전 합계 2-5로 탈락

한국 축구 대표팀의 ‘캡틴’ 손흥민이 ‘슈팅 제로’에 그친 미국 메이저리그사커(MLS) LAFC가 ‘원정팀의 무덤’에서 패하면서 2026 북중미카리브축구연맹(CONCACAF) 챔피언스컵 결승 진출에 실패했다.

LAFC는 6일 멕시코 톨루카의 네메시오 디에스 레이가 스타디움에서 열린 톨루카(멕시코)와 대회 준결승 2차전 원정에서 0-4로 패했다.

지난달 30일 준결승 1차전 홈 경기에서 2-1로 승리했던 LAFC는 2차전 0-4 패배로 1·2차전 합계 스코어 2-5로 밀려 결승행 티켓을 놓쳤다.

이날 북중미컵 4강 2차전이 치러진 네메시오 디에스 레이가 스타디움은 해발 2천670m에 자리 잡은 고지대 경기장으로 ‘악마의 집’이라고 불릴 정도로 원정팀에는 최악의 장소로 손꼽힌다.

한국 축구 대표팀이 2026 북중미 월드컵 조별리그 1·2차전을 치르고 베이 스 캠프까지 차리는 멕시코 과달라하라(1천571m)보다 1천m 이상 높다.

고지대의 불리한 속에 LAFC는 이날 슈팅이 5개에 그쳤고, 풀타임을 뒀 손흥민은 슈팅을 하나도 기록하지 못하며 부진했다.

반면 톨루카는 무려 31개의 슈팅(유효슈팅 15개)을 쏟아내며 홈 그라운드 의 이점을 제대로 살렸다.



LAFC가 ‘원정팀의 무덤’에서 패하면서 2026 북중미카리브축구연맹(CONCACAF) 챔피언스컵 결승 진출에 실패했다. 손흥민이 경기 후 실망한 표정을 짓고 있다. [Eloisa Sanchez TPX IMAGES OF THE DAY·로이터]

스트로의 중거리포 슈팅마저 오른쪽 골대를 맞고 나오며 ‘골대 불운’을 겪었다.

전반을 무실점으로 막아낸 LAFC는 후반 초반 빠아픈 페널티킥 허용으로 무너졌다. 후반 2분 톨루카의 워어 엘리뉴가 페널티지역 오른쪽에서 LAFC 수비수 라이언 홀링스헤드의 발에 차여 넘어졌고, 주심은 곧바로 페널티킥을 선언했다.

톨루카는 엘리뉴가 키커로 나서 후반 4분 선제골을 뽑아냈다.

기세가 오른 톨루카는 후반 13분 공격에 가담한 중앙 수비수 에베라르도 로페스가 페널티아크 부근에서 때린 강력한 왼발 중거리포가 또다시 골문을 흔들며 승기를 잡았다.

톨루카는 후반 34분 골대 정면에서 헤수스 앙글로의 오른발 슈팅이 오른쪽 골대를 맞고 나오면서 이날 3번째 ‘골대 불운’을 곱씹어야 했다.

연장 승부를 위해 1골이 필요했던 LAFC는 후반 41분 수비수 라이언 포티에스가 퇴장당하며 스스로 무너졌다.

톨루카는 후반 추가시간 파울리뉴의 멀티골이 폭발하며 4-0으로 승리, LAFC를 무너뜨리고 북중미컵 결승에 진출해 같은 멕시코 클럽인 티그레스 UANL과 우승 트로피를 놓고 다툰다.

특히 손흥민은 후반 추가시간 막판 자기 전역에서 볼을 빼앗겼고, 이 실수가 파울리뉴의 득점으로 이어져 아쉬움이 컸다.

1차전에서 1-2로 패한 톨루카는 한 골만 넣어도 원정 다득점 규정에 따라 결승 진출권을 따내는 상황에서 전반 초반부터 강하게 LAFC를 몰아세웠다.

멕시코 대표팀 조기 소집으로 수비수 헤수스 가야르도와 공격수 알렉시스 베가가 명단에서 빠진 톨루카는 공

기 저항이 적어 슈팅이 더 멀리 나가는 고지대의 특성을 활용해 전반 초반부터 중거리 슈팅으로 득점 사냥에 나섰다.

반면 LAFC는 손흥민을 최전방 스트라이커로 배치한 5-4-1 전술을 가동하며 ‘선수비 후역습’ 직전으로 맞섰다. LAFC는 전반 8분 만에 손흥민의

침투 패스를 받은 드니 부앙가가 페널티지역 오른쪽으로 달려들며 때린 오른발 슈팅이 상대 골키퍼의 선방에 막힌 게 아쉬웠다.

반격에 나선 톨루카는 전반 20분 마르셀 루이스의 중거리포가 LAFC 골키퍼 위고 요리스의 손에 맞고 왼쪽 골대를 때리더니 전반 34분 니콜라스 카

FIFA ‘혐오·차별’ 징계 ‘입 가리기’ 증거 인멸

앞으로 그라운드에서 내뱉은 혐오와 차별의 말과 행동이 축구선수의 커리어에 지워지지 않는 ‘후중글씨’로 남을 전망이다.

국제축구연맹(FIFA)은 7일 아르헨티나 미드필더 잔루카 프레스티아니

(벤피카·사진)에 대해 “유럽축구연맹(UEFA)이 내린 징계 범위를 국제적으로 확장한다”면서 “다가올 북중미 월드컵 조별리그 1·2차전 출전을 불허한다”고 발표했다.

프레스티아니는 이 같은 변화를 이끈 장본인이다. 지난 2월 유럽 챔피언스리그 경기 도중 그는 유니폼으로 입을 가린 채 무언가를 내뱉었다. 이를 들

은 레알 마드리드 공격수 비니시우스는 “인종차별을 당했다”며 분노했다. 프레스티아니는 “동성애 혐오 발언을 했을 뿐”이라고 버텼다. 입을 가린 탓에 무슨 말을 했는지 알 수 없어 징질 규명에 애를 먹은 UEFA는 결국 ‘인종차별

혐의만 적용해 유럽클럽대항전 6경기 출전 금지 징계를 내렸다.

이번 징계의 핵심은 ‘확장성’이다. 물의를 빚은 무대는 유럽클럽대항전이지만, FIFA는 징계 범위를 월드컵까지 넓혔다. 송지훈 기자

중앙일보는 워싱턴 한인사회를 위해 새 지평을 열어갑니다. **힘찬출발 중앙일보가 함께합니다.**

임마누엘 홈헬스

임마누엘 간병인들은 치매교육과 노인 질환 및 장애인 수발법등 이론과 실습을 마친 간병인으로 구성되어 있습니다.

무료 간병사혜택 서비스 신청을 도와드립니다. 메디케이드 소지자, 장애인, 퇴역군인(Veterans Affair) 혜택자

전문 간병인이 되고 싶으신 여러분을 위해 임마누엘이 도와드립니다.

임마누엘은 신뢰를 바탕으로 간병사님들의 의견을 소중히 생각하며 간병사님들의 복지를 위해 최선을 다할 것입니다.

- 간호학 박사의 명강의로 노인관련 분야에 대한 전문 지식교육
- 간병인 교육과 심폐소생술(CPR)/응급처치(First Aid)를 한주에 수료 가능
- 유급병가(paid sick leave)
- 간병인 영주권 스폰서 가능

간병인에 관심있는 분들의 많은 문의 바랍니다.

443-288-6677 Main Office 8174 Lark Brown Road, Suite 201, Elkridge, MD 21075
Email: care@emmanuel.care / www.emmanuel.care 1801 Research Blvd, Suite 580, Rockville MD 20850

Emmanuel Adult Medical Day Care Center

최고 시설 최대 규모

한인 어르신분들을 가족같은 분위기로 행복하고 즐거운 노년을 보내실 수 있게 최선을 다하겠습니다.

최신장비를 갖춘 물리치료실(치료사 주2회 방문), 마사지케어실, 탁구대, 당구대, 노래방

소셜서비스 / 통근서비스 / 의료동행서비스 (병원 예약 및 진료에 동행, 맞춤형 지원)

전문적인 의료 및 간호서비스 즐겁고 활력 넘치는 다양한 액티비티 프로그램 최고의 맛과 영양을 자랑하는 식사

443-878-6611 6612 Baltimore National Pike Catonsville, MD 21228

“모바일 앱으로 손님 폰에 세일 광고 및 마케팅 문구 전송, 무제한, 무료”



- 멀티매장 + 창고관리
- 간편한 재고관리
- 고객 포인트 적립 프로그램
- 모바일 앱을 통해 손님폰으로 세일 전송
- 기존 POS 시스템에서 재고 데이터 이전 가능
- 인터넷이 끊겨도 작동하는 오프라인 모드
- 100,000개 이상의 뷰티 아이템 데이터 내장
- 매장 맞춤형 커스터마이징 가능

“모바일 앱 세일 광고 품목, 모바일 앱으로 온라인 구매, 결제 가능”

“세일즈 에이전트 모집중!!
문의: hr@worldbankcard.net”



상담문의 환영 703-225-5500
WWW.WORLDBANKCARD.COM
WWW.IMIDUS.APP

24시간 365일
친절한 한국어 서비스

교통사고 치료 전문



멜시척추신경

여러분 가정의 건강을 지켜드리겠습니다.



26년 임상경험의

교통사고 통증, 후유증 전문 치료 병원

정확한 진단과 적절한 치료가 매우 중요합니다!

- ▷ 교통사고 · 운동사고 · 직장사고
- ▷ 스포츠 · 노동 후유증
- ▷ 오십견 및 급만성 요통
- ▷ 좌골 신경통

- ▷ 척추측만, 거북목 증후군
- ▷ 관절 클리닉
- ▷ 손발 통증 및 저림

- 최신 물리치료, X-Ray 완비
- 유학생 보험 / 여행자 보험
- 교통사고 보험처리에 필요한 모든 서류작성을 도와드립니다.
- 실력있는 변호사 선임



전문의 박종현

한 의사 김경환

전문의 정지현

www.jungmercyclinic.com • Email : jungspinechiropractic@gmail.com



애난데일

703.256.3005

7535 Little River Trpk. #200-B
Annandale, VA 22003
(한국일보 옆 건물 2층)



센터빌

703.830.0993

13880 Braddock Rd., Suite 102
Centreville, VA 20121



엘리콧시티

410.465.3221

9005 Chevrolet Dr. #4
Ellicott City, MD 21042



L & B UNIVERSAL

HEATING AIR CONDITIONING MAINTENANCE
"Because Comfort Should Be Universal"



오래되고 낡은 고장의 기계 더이상 망설이지 마세요.
 유니버설이 최고의 기술과 최저의 가격으로 교체해 드립니다.



VA·MD·DC 지역에서 제일 큰 규모의 냉난방 회사, **L&B Universal**
 한인 최대 규모로 저렴하고 정확하게 서비스 해드립니다

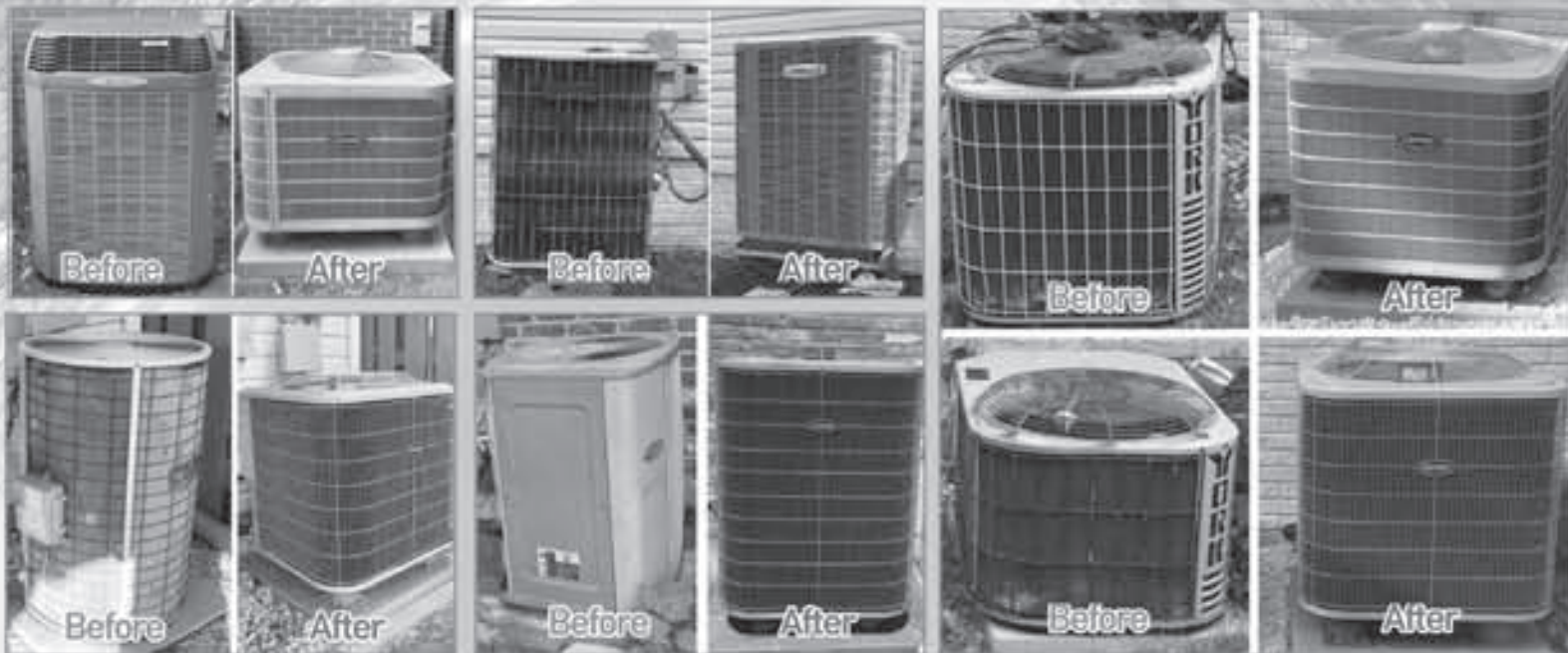

- L&B에서 제공하는 서비스**
- AIR CLEANER AND HUMIDIFIER
 - INDOOR AIR QUALITY PROBLEMS
 - FURNACES & AIR HANDLERS
 - NEW FURNACE INSTALLATION
 - FURNACE REPAIR SERVICE
 - AIR CONDITIONERS & HEAT PUMPS
 - AC INSTALLATION
 - AC REPAIR



규모가 곧 신용입니다

큰 규모의 미국회사는 너무 비싸고, 혼자 일하시는 한국 회사는 잘못 믿으시겠죠?



Carrier, Lennox 전문딜러
Office: 703-618-4822
Cell : 703-678-1749
 HELPER, TECHNICIAN 구함

신속한 A/S·기술력과 서비스·경쟁력있는 가격
 3852 Dulles South Ct. #G Chantilly, VA 20151
www.LBuniversal.com
www.facebook.com/LandBUniversal

5월
구
인
광
고

귀하의 성공을 돕는 중앙일보

① 워싱턴 중앙일보
T. 703-281-9660
7023 Little River Trpk., #310, Annandale, VA 22003

청빙공고

주님의 사랑으로 함께 동역하실 사역자를 모집합니다.

- 유스그룹 사역자**
신학교 졸업자, 또는 재학생
- 아동부 사역자**
유경험자 또는 아동사역 소명 있는 분
- 찬양 사역자**
유경험자 또는 찬양 사역 소명 있는 분

합법 체류자로 사진 첨부 이력서 stmkumc@gmail.com으로 4월 15일까지 송부바랍니다.

운전기사님 모집

본교회는 교회를 사랑하는 마음으로 정성껏 섬겨주실 운전기사를 아래와 같이 모집합니다.

- 모집분야: 운전기사 1명
- 주요사역: 교회차량운행(15인승)
- 사역내용: 한달 4~5회(매 주일 예배 전후)
- 자격요건: 취업 결격사유 없는 운전면허소유자
- 사 려: 월 \$800.00
- 접수방법: 이메일 wbs7540@gmail.com (운전면허증사본, 5년간 운전기록)
- 접수마감: 4월 15일 5:00 pm

알링턴한인교회

2425 N. Glebe Rd., Arlington, VA 22207
문의: 571.239.0888 / 571.351.0876

SD Mechanical

테크니션 직원 모집

저희 회사는 대형 슈퍼마켓 냉장·냉동 서비스와 설치 전문회사로 냉장·냉동 쪽에 경험이 있으신 분이나 관심이 있으신 분은 지원 부탁드립니다.

서비스 지역 VA · MD · DC

703-447-4683
Sdmech.office@gmail.com

* 지원 방법은 이메일이나 메세지 부탁드립니다.

WBS

월드뱅크카드 서비스 직원 모집

WBS 사무직으로 함께 일하실 책임감있는 인재를 모집합니다.

경험자 우대, 체계적인 교육과 업계 최고대우 보장

*많은 지원 바랍니다!
문의: hr@worldbankcard.net

HYUNS HOMECARE

Senior Services

현스 홈케어와 함께 하실 분을 찾습니다.

- 간호사 (RN, LPN)
- Full or Part Time 가능
- 재택근무

703-507-2492
hyunshomecare@gmail.com

황계실 부동산

고객만족 18년! 확실한 부동산 전문가!

매매 / 리스 전문
주택, 건물, 오피스, 창고, 상가

부동산 전문 브로커
GSHwang Realty

571-239-6054

워싱턴 사계절 걷기 클럽

Washington Four Season Walking Club

- 매주 일요일 아침 8시
- 오솔길, 산길 걷기
- 6마일/2시간
- 운동화, 물 한 통이면 준비 끝

Fairfax 인근 공원과 숲속
Occoquan trail
Billy Goat trail
호수, 강, 바다 등 여러 코스
걷기 좋아하시는 분 한시 환영!

연락처: Ms. Han
(703) 939-5223
(가능하면 text message 주세요)
"이름 순속을 걸으면 건강과 행복이 함께 찾아옵니다"

한국신사복전문점 젠틀맨

- 골프바지/티셔츠/남방/와이셔츠 Buy2 Get1 Free \$100 (단 1장은 \$50)
- 봄·여름 점퍼 \$100
- 봄·여름 콤비 (자켓) \$150
- 춘·하·추·동 신사복 완비

취급 품목 양복/콤비/점퍼/와이셔츠/티셔츠/신사바지/면바지 넥타이/벨트(가죽)/양말/팬티/등산바지/신사구두

한국신사복 알베르토 세리니 571-481-1020
7720 Royston St. Annandale, VA 22003

메디케어

정문기 · 정선화 보험

건강 보험, 연금, 롱텀 케어까지 안락하고, 건강한 노후 준비를 위한 길잡이가 되어 드리겠습니다.

브리지원 보험 (BridgeOne Insurance)

703-598-3316
703-862-5395

14631 Lee Hwy. Unit 408 Centreville, VA 20121

L&B Universal, Inc.

히팅·냉동

리셉션리스트 구함

- Chantilly, VA 지역
- 이중언어 필수
- 근무시간 조정 가능(플타임)
- 인터뷰 후 급여 조정 가능

703.622.7737
accounting@lbuniversal.com

※ 본지에 게재된 모든 광고는 광고주의 신청에 의해 게재된 것으로 본지는 그 내용에 대해 전혀 책임이 없음을 알려드립니다.



① 워싱턴 중앙일보

"하루 준비, 끝"

좋은 신문이 당신의 생활을 바꿉니다. 일등신문 중앙일보 하나 보는 것 만으로도 당신의 삶이 편해집니다. 생활을 유쾌하게 이끄는 풍요로운 콘텐츠, 아침을 기분 좋게 여는 중앙일보로 하루 준비를 편안하게 끝내시고 행복한 하루를 시작하십시오.

대표전화 : 703-281-9660

중앙생활안내 Classified

중앙일보 2026년 5월 11일 월요일

구인/구직광고와개인렌트유료광고내용보내실곳: kdclass2018@gmail.com (게재 중지를 원하실 경우 이메일 주시기 바랍니다.)

C13

메릴랜드

구인/사무/직원모집

함께 세일즈 하실 팀원 구합니다.
-메릴랜드 주정부 LED 교체 프로그램
-메릴랜드 BGE, PEPCO 서비스 지역
-기본적인 영어 소통 가능자
-Sales Training 제공 및 Transportation 지원 가능
-연 10만불 이상 충분히 가능
문의 : 410-599-7000

H-Mart Wheaton 매장 직원 모집
모집부서: Customer Service
근무지: 워튼점
베네핏: 401K, 유급 병가/휴가, 보험 등
자격요건: 합법적 근무 조건 소유자
지원방법: <https://www.hmart.com/about-us/careers/job-openings>
문의전화: 301-942-5071

식품 도매 회사에서 직원 구함
-사무직 0명, 배송기사 0명
주 5일 근무, Full time or Part time
Paid time off, Medical insurance 제공
eni@enidist.com
Essex MD (301)477-4010

콜롬비아 복지센터에서 함께 일하실 직원을 모집합니다.
-RN 간호사, 운전 기사 (옴니 거주 환영)
주방 보조
443-691-7968

BridgeOne Insurance MD
보험 에이전트 구함
사무실 제공, 유/무 경험자 가능
703-598-3316/703-862-5395

H-Mart 메릴랜드 직원 모집
모집부서: 인사, 자산, 영업, 물류
근무지: Upper Marlboro MD
베네핏: 401K, 유급 병가/휴가, 보험 등
자격요건: 합법적 근무 조건 소유자
지원방법: <https://www.hmart.com/about-us/careers/job-openings>
문의전화: 201-554-6047

실버스프링에 위치한 종합보험 에이전트에서 함께 일하실 분을 구합니다.
이중언어 (영어 또는 스페인어) 가능한 유, 무경험자
albert@wkkinc.com
301-526-7000 (Cell) Mr. Kim

락빌 롯데플라자 마켓에서 함께 일하실 전산 아이템 코디네이터를 구합니다.
301-417-8678

H Mart Wheaton RTC 부서 직원모집
업무: 주방 보조 (주방)
Address: 12015 Georgia Ave, Wheaton-Glenmont, MD 20902
연락처: Customer Service Manager
P: 301-942-5071

임마누엘 어덜트 메디컬 데이케어 센터
직원모집: 운전기사 / 간호사(RN) /간병인
-건강보험 및 좋은 조건의 연봉과 베네핏
-유급 휴일과 유급 병가
-간병인 영주권 스폰서 가능
443-288-6677

기타구인

엘리콧시티 Cafe June 직원 모집
-샌드위치스태프 3명
-풀/파트타임, 주말 근무 가능자
-경력 무관 (신입/경력 모두 환영)
문의 : 443-386-0515

한식당 해반 (HYEBAN)에서 직원 모집
-주방 쿡/헬퍼/웨이츄리스 (숙식제공)
Tel: 443-420-3096

SD Mechanical에서 테크니션 모집
냉장, 냉동쪽 유경험자, 또는 관심 있으신분
서비스 지역 VA, MD, DC
문의: 703-447-4683
E-mail: Sdmech.office@gmail.com

엘리콧시티 한식당에서 웨이터/웨이츄리스 (풀/파트타임) 직원 구합니다.
메세지 남기시면 연락드리겠습니다.
443-243-8429

메릴랜드 하노버에 위치한 무궁화시니어 의료 복지관에서 직원 구함
-풀타임 운전하실분
-주방 보조
410-850-4059

중고 매매

무빙 세일합니다.
고급 리빙룸셋, 책장, 도자기, 고급 일본 접시, 노래방 기계, 금고, 병풍등등
301-801-9921

현대 산타페 스포츠 2.0터보 2017년
풀옵션 10만 마일 \$13,000 상태 매우 양호
703-618-7924

싱글/타운/방렌트

메릴랜드 버틀스빌 싱글홈 1층 렌트 (콜롬비아에서 15분 거리)
방2, 학1.5, 욕실, 주방, 프리 파킹,
유포 \$1,900
443-983-8100

싱글하우스 베이스먼트 방 렌트
Arundel Mills Live Casino 뒷편
프라이빗 부엌, 세탁실, 인터넷, 유포, 쾌적한 환경, 편리한 교통, 금연 필수, 남자분 환영
804-381-1552

메릴랜드 엘리콧시티에서 15분 거리
큰 싱글 지하 전체 렌트, 간이 주방, 큰 방, 큰 거실, 큰 욕실, 주차 가능, 유포 \$1,200
703-231-5572

조용/교통 편리한 워튼 도서관, 한아름, 메트로 근처 싱글홈 방하나 렌트
아파트식, 뒷문 별도, 인터넷, 직장인 환영
301-655-3248

메릴랜드 저먼타운 싱글홈 2층방 렌트
유포, 직장인, 잠만 주무실분 \$700
240-393-3615 (문자요망)

메릴랜드 저먼타운 싱글홈 방렌트 합니다.
욕실, 주방, 가구, 인터넷 완비
301-533-1438

메릴랜드 하워드 카운티 반지하 전체 렌트

방2, 부엌, 욕실, 세탁실, 출입문 별도, 롯데에서 15분 거리
443-797-7293

부동산 매매

For Sale by Owner MD Jessup Builders Model
55+ Condo: 4bd 3.5bt, 2 car garage
3,200ft, near 95 & 32 \$545,000
Phone: 443-838-5458
E-mail: vrupen@gmail.com

사업체 매매

비어와인 컨비니언 스토어 매매
-월 1만5천 손수익
-매매가 15만 + 인벤토리
-메니지먼트 가능
-피터스버그, VA
703-229-9702

버지니아 프레드릭스버그 이발소 매매
-고정 단골손님 많음
-월세 \$2500, 월 손수익 \$6천 이상
-PT 일하실분 구함
703-907-9541 (문자 주세요)

40년 성업중인 테일러샵 매매
은퇴 관계, 좋은 조건, 리치몬드 중심지
703-937-7261

1. 치킨 프랜차이즈, 주매상 4만, Fairfax
2. 타이식당, 주매상 \$1만8천, 대로변, 굿파킹, 저렴한 렌트, Fairfax co, VA
3. 치킨 식당, 주매상 \$2만3천, 렌트 \$4,500, VA
4. 일식당, 주매상 \$2만, \$16만
5. 애난데일 식당, 포차로 운영하기 최적의 장소
DJ Lee 703-303-8003

1. 애난데일 한국식당 4,000sf, \$27만
2. 벨츠빌, 델리, 주 \$만불, 렌트 \$3,300 9년 리스, \$17만
3. 엘리콧 시티 지역 식당 파실분, 바이어 대기중!
4. Tysons 창고 1,800sf \$4,800/Month
5. Alexandria 태권도장 나간자리, 2,750 sf
문의 703-534-4989

메릴랜드 솔로몬 아일랜드 안에 위치한 한식당 매매합니다.
\$300,000, 최적의 위치, 좋은 수익, 저렴한 렌트비
804-519-1918

DC 백악관 옆 픽업 스토어 매매
저렴한 렌트비, 주 5일, 좋은 수익, 은퇴 예정
443-618-8100

1. 주 5일 Deli & Cafe 애난데일 근처 \$60,000/1,400sf/렌트 \$2,900/굿 파킹
2. 주 5일 Deli & Cafe DC NW \$70,000 렌트 \$4,300/매상 증대 최적 장소
3. 대형 식당, 패어팩스 \$250,000 7,000sf/180석/연회 전문/굿 파킹
4. DC NW 2층 한식당 \$200,000 리퀴 라이선스/퓨전 한식 적합
5. 명품 간장게장 2nd Location 투자자 모집
6. 일식집, GMU 근처 15만불

주매상 1만5천, 넉넉한 파킹
7. DC NW 잘 꾸며진 한식/분식 식당 20만
8. DC NW 드라이크리닝 픽업, 주매상 9천, 주 5일, 대로변 위치
DJ Lee 703-303-8003

베데스타 델리 \$170,000 렌트 \$5,791
너무 좋은 자리, 1200 SF, 주매상 \$10,000
703-928-5990

델리샵 (DC) \$150K
DC내 위치, 장사 잘 되는 곳이나 은퇴 예정, 안정된 수입, 투자용
703-625-9909

버지니아

구인/사무/직원모집

Pastor
Preach for church congregation and teach Bible study groups to enrich members 'spiritual life. Organize and lead church services. Provide pastoral care. Required MA degree in Theology, Divinity or Christianity, Certificate of Pastor Ordination. Korean language proficiency.
Please send resume, diploma and pastor ordination certificate to Virginia Presbyterian Church, 6021 Franconia Road, Alexandria, VA 22310

Annandale, VA 공인회계사 사무실에서 함께 일하실분 모집입니다.
Full & Part time
경력자 우대, 무 경험자도 환영
Benefit 있음 (보너스, 건강보험, 유급 휴가 등등), 영주권 스폰서 가능
Email: acct2014a@gmail.com

첸트리 러브랜드 홈헬스 사무직 직원 구함
-경력 무관
-이중 언어 필수, 풀타임 가능자
-건강보험, 401k, 유급 휴가 제공
문의: 703-657-0944
이력서 이메일: account1@lovehandhomehealth.com

센터빌, 첸트리 지역 물리치료 병원에서 한국어/영어 가능한 Receptionist 구함
이력서: coreptrehab16@gmail.com
703-865-6455

이민법 사무실, I-140 파일, 법률 보조원 구함. 타이슨 코너
이력서: admin@eb3recruit.com

현스 홈케어와 함께 일하실 분을 찾습니다.
-간호사 (RN, LPN)
- Full or Part Time 가능
- 재택 근무
문의: 703-507-2492
hyunshomecare@gmail.com

WBS에서 사무직으로 함께 일하실 책임감 있는 인재를 모집합니다.
경험자 우대, 체계적인 교육과 업계 최고 대우 보장
문의 : hr@worldbankcard.net

Bristow, VA에 위치한 Commercial Remodeling 회사에서 Project Manager

구함. Auto Cad 경험 필수
703-507-3495

Columbia College 교직원 초빙
Office Maintenance
Van Driver
은퇴하신분 환영
이력서 제출 bongL@ccdc.edu
www.ccdc.edu

굿피플 USA 사무행정/사업관리 직원모집
비영리 단체 경험자, 한/영 능통자 우대
풀타임 (급여는 경력별 협의)
근무지 McLEAN, VA, 이력서 / 자기소개서:
info@goodpeopleusa.org

탐여행사 미동부 투어가이드 사무직원 구함
-센터빌 지점
-이력서 및 자기소개서 제출
-info@toptravelusa.com
703-543-2322

우리 아메리카 은행에서 Full Time 텔러를 찾습니다.
근무지: 센터빌 지점
베네핏: 의료보험, 유급휴가, 401K
자격요건: 합법 신분자
이력서: hr@wooriamericabank.com

애난데일에 위치한 보험회사에서 일하실 풀타임 사무직 직원 구함
Kmw122@gmail.com
703-750-2205

정관장 애난데일 매장 직원 구함
풀/파트타임, 판매 경험자 우대
문의 : 703-309-7885

애난데일 홈케어 매니저/지점장 구함
매니저 유경험자 우대, 영어/한국어 이중언어 우대
문의: 571-389-4415
이력서: hr@yicompany.com

애난데일 회계 사무실 직원 모집
매니저/시니어 어카운턴트
회계사 자격증 소지자
문의: 571-389-4415
이력서: hr@yicompany.com

버지니아 자격증 소유한 심리 치료사 구합니다.
이중 언어자 환영
703-259-5617

노인 의학 클리닉에서 남자 간호 보조원 (MA) 채용합니다.
240-232-5989

패어팩스에 위치한 생명보험, 은퇴연금, 비즈니스 세금 절감 플랜까지 전문적으로 상담 해드리는 보험 회사에서 함께 일하실 분을 구합니다.
생명보험 라이선스 소지자
703-939-2737

CarePeople Home Health RN 구함
이력서: carepeopleinfo@gmail.com

애난데일 회계 사무실에서 함께 일하실 분을 구합니다.
이력서: k546272@gmail.com

안과에서 리셉션리스트/테크니션 구합니다.
이중언어 가능자
이력서: dceyclinic@yahoo.com

ANNANDALE, VA 공인회계사 사무실에서 함께 일하실 분을 모집합니다.

※ 본지에 게재된 모든 광고는 광고주의 신청에 의해 게재된 것으로 본지는 그 내용에 대해 전혀 책임이 없음을 알려드립니다.

김진욱

척추신경전문

교통사고
직장사고
운동사고

- 최신형 의료시설 / X-Ray 완비
- 교정 및 물리치료 • 의료보험 취급

703-691-3111

7023 Little River Tpke #409
Annandale, VA 22003

KOREAN BBQ HYE BAN

한국식 BBQ 구이 전문 한식

해반에서 직원을 구합니다.

- 주방 쿡 / 헬퍼
- 웨이츄레스
- 숙식 제공

443.420.3096

HyeBan23@gmail.com

9380 Baltimore National Pike, #117
Ellicott City, MD 21042

매매

40년 성업중인 테일러샵

- ★ 은퇴관계 매매
- ★ 좋은 조건
- ★ 리치몬드 중심지

703.937.7261

문의: 전화 or 문자

직원 구함

센터빌, 첸트리 지역 물리치료 병원에서 한국어/영어 가능한 Receptionist 구함

이력서 보내실 곳
coreptrehab16@gmail.com

703-865-6455

JJ Watch & Jewelry

www.jjwatchusa.com

페어옥스 몰 안에 있는 JJ Watch & Jewelry Shop에서 파트 타임으로 일하실 분을 모집합니다. 캐시어 하시면서 기술 배우실 분 환영합니다.

Fair Oaks Mall내 New Macy's 옆에 위치

703.691.1993

중앙생활안내 Classified

C14

구인/구직광고와개인 렌트 유료 광고 내용 보내실 곳: kdclass2018@gmail.com (게재 중지를 원하실 경우 이메일 주시기 바랍니다.)

2026년 5월 11일 월요일 중앙일보

Full & Part time, 경력자우대, 무경력자도 환영. Benefit (보너스, 건강보험, 유급휴가 등등) 있으며, 영주권스핀서 가능
Email : wjkim0111@gmail.com

BridgeOne Insurance 보험 에이전트 구함 사무실 제공, 유/무경력자 가능, VA & MD
▶703-598-3316 / 703-862-5395

애난데일에 있는 변호사 사무실에서 사무보조를 구합니다.

Full / Part time 가능, 기본적인 영어와 사무실에서 일한 경력 환영
이력서를 이메일로 보내주세요.
sjshin.esq@gmail.com

리셉셔니스트 (이중언어 필수)를 모집합니다
장소 : Chantilly, VA 20151
시간 : 조정가능 (풀타임)
급여 : 인터뷰 후 조정 가능
전화문의 : 703-622-7737

Email : accounting@lbuuniversal.com

홈케어 (센터빌) 업무팀 직원 구함
유경력자 우대 이중언어 구사자
이력서: hr@firsthco.com
▶571-549-6789

김서규 공인 회계사 사무실에서 회계업무 전공자나 경력자 우대 구합니다.
이력서 보내주세요.
▶Resume : skim@skimcpa.com

보험회사 사무직 Annandale/Ellicott city 지역 근무시간 8시-5시(월-금)
401(K), 치과보험, 유급휴가 \$25.00/hr
▶이력서 joshuaoh123@gmail.com

애난데일에 위치한 K MARKET에서 CUSTOMER SERVICE 직원 구합니다.

-경력자 우대
-오후근무가능하신분
▶연락처 703-712-7089

Fairfax 풀/파트타임 직원 구함
이중언어, 사무직 유경력
40k-50k 베네핏 제공
▶571-232-0702
coverworldgr@gmail.com

나투라치와 어시스턴트 및 리셉셔니스트 월/화/목/금, 영어가능자
Entery-Level Welcome
▶Resume to:naturadent@gmail.com

닥터오피스 리셉셔니스트 구함
파트타임, 풀타임 가능
mercy4resume@gmail.com
▶703-256-3005/703-830-0993

식당/식품

페어팩스 하시스시 직원 구합니다.
-스시 쉐프, 서버
-주말 파트타임 가능
-스시 배우시고 싶은 초보자도 가능
-경력자 페이 우대
703-628-9168 (문자 요망)

애난데일 한식당에서 출세버 구합니다.
(풀/파트타임)
703-712-7417

애난데일 명품 계장에서 함께 일하실 웨이츄리스 & 웨이터 구합니다.
703-398-2226

H-Mart Herndon 직원 모집
Customer Service, Cashier 유경력자 우대
매니저: 임희상 이사
▶571-839-1647

H-Mart Falls Church 직원 모집
Customer Service, Cashier 유경력자 우대
매니저: 조성수 점장
▶703-573-6300

롯데프라자 스티어링점 구인
푸드코트 캐셔, 풀타임, 파트타임 가능
성함과 연락처 남겨주세요.
▶sjiang.sterling@gmail.com

정보 인터넷서널 수퍼마켓
-정육부 매니저 1명,
-그로서리 매니저 1명
은퇴연금/건강보험, 내셔널하버 MGM 근처
이력서: jumbo.food@gmail.com
▶703-577-2425 (전화문의 Mr. 박)

H Mart 또는 롯데에서 시식 행사 진행하실 분 문자로 연락주세요. 풀 / 파트타임
▶571-991-4172

이미용

매나사스 파크 바버샵에서 함께 일하실 바버 구함. 일주일에 3, 4일 일하실분
703-473-9771

세탁/엘터레이션

알링턴 DC 지역 세탁소에서 직원 구함
풀/파트타임 카운터 보실분
풀/파트타임 엘터레이션 하실분
571-455-3609

자동차/정비/바디샵

폴스처치 지역 자동차 정비소에서 메케닉 유 경력자 구합니다. 첫해/셋째 토요일 휴무
571-332-6110

기타 구인

경험있으신 간병인 구합니다. 영어 약간
시간당 \$25, 타이슨스 코너
202-860-7680

가사도우미 급구 - 장기근무 환영
요리·세탁·청소 등 기본 가사
오후 12시~7시
McLean 깨끗한 가정집
안정적 장기근무 / 대우 좋음
연락: 703-795-1896

밀워키 캐비닛 공장에서 목수 구합니다.
덜레스 공항 근처 (Dulles, VA)
-가구 페인트/스테인 경험자
-가구 제작 헬퍼/ 주니어 목수
성실하고 취업 결정 사유 없는분
703-859-2499 (문자/전화)

애견 그루밍 선생님 구함
알렉산드리아, 레스톤 지역
givingtree.alison@gmail.com
▶문의 : 571-660-8182

B3 플러밍에서 함께 일하실분 구함
메케닉 & 준 메케닉
▶703-220-1400

InCourage Martial Arts 에서 태권도 사범 모집합니다.

버크, 페어팩스, 애쉬번, 퍼셀빌
Tony@incouragemartialarts.com
문의 571-243-7027 (text 가능)

No.1골프에서 Staff 모집합니다 (센터빌)
▶571-591-4455

싱글/타운홈 렌트

센터빌 Faircrest 타운홈 렌트 \$3,200
방3, 화2.5, 차고2, 콜린 파월초, 마루, 리모델링, 햇가능, 66/28/286/29/50
교통요지
▶571-239-6054 (문자)

센터빌 싱글홈 지하 전체 워크 아웃, 출입문 별도, 모두 독립적임, 주방, 세탁 설비 완비, 울 리모델링, 주차 공간 충분, 햇가능
571-214-0404

1. 센터빌 롯데, H마트 근처 2 Car garage 타운홈 렌트, 방3, 화4 \$3,500
2. 센터빌 롯데, H마트 근처 1 Car garage 타운홈 렌트, 방3, 화4 \$3,000
240-271-1879

페어팩스 메리필드 지역 타운하우스 렌트 방4, 화3, 워크 아웃 베이스먼트, 주차2 \$2,400
571-229-7124 (문자 요망)

센터빌 타운홈 렌트 방3, 화2.5, 밝고 환한 편리한 타운홈, 업데이트한 부엌 (그레인 카운터탑, 새 냉장고), 새 마루, 새 페인트, 잘 수리된 화장실, 펜스 있는 뒷 마당, 독점 파킹 2개, Visitor 파킹 다수, 교통 편리
▶703-477-3114

콘도 렌트

센터빌 콘도 렌트 \$2,000
방2, 화2, 나무 마루, Granite Counter Top, 탁트인 구조, 업데이트된 부엌과 화장실, 넓은 리빙룸, 발코니, 밝고 환한 콘도, 롯데 마트 근처, 교통 편리
▶703-477-3114

비엔나 메트로 근처 콘도 렌트 \$2,700
방2, 화2, 차고1, 수영장, 휘트니스 센터, 물값 포함
571-271-2457

알렉산드리아 콘도 렌트 \$1,750
방1, 화1, 주차2, 모든 관리비 포함
703-863-0321

방 렌트

헤이마켓 도미니언 벨리 라센시 골프장 안에 있는 싱글홈 2층 전체 렌트 방1, 리빙룸, 풀베스, 골프장 회원 가능 문자로 연락 바랍니다.
516-242-8466

애난데일 방 하나 렌트합니다.
간단 취사, 유포, 가구 포함
703-677-1889

센터빌 (New Braddock Road) 타운홈 방 하나 렌트

남자분 환영, 저녁 6시 이후 전화 요망
703-606-0053

애난데일 H마트 근처 타운홈 방 하나 렌트 인터넷, 가구 완비, 간단 취사, 욕실 별도, 직장인 여성분 환영
571-230-7121

센터빌 극장 근처 타운, 방, 화장실, 마루, 파킹, WIFI, 학생/여성분 환영
571-239-6054 (문자)

애난데일 싱글홈 방 렌트, 495, 노바 & 조지 메이슨 6분, 가구 일체, 인터넷, 금연자, 여자분 환영, 주차 넉넉
571-205-0903

로튼 싱글홈 워크 아웃 지하 전체 렌트 방2, 거실, 부엌, 화, 세, I-95 1마일 거리, 가족 환영, 출입문 별도
703-774-4939

조지메이슨 근처 조용한 싱글 하우스 욕실 딸린 큰방 하나 렌트
240-271-1879

센터빌 H마트 5-10분 거리, 싱글 하우스 밝고 조용한 뒷방, 마루, 유포, 교통 편리, 여자분 환영
571-345-8879 (문자요망)

애난데일 K마켓 뒤 싱글 하우스 방 하나 렌트 주차 넉넉
703-965-2343

센터빌 H마트 근처 베이스먼트 전체 렌트 방2, 거실, 욕실, 가구 완비, 유포, 워크 아웃
703-835-0945

애난데일 한강 뒤 방 하나 렌트합니다.
여자분 환영
571-355-9223

애난데일 H마트 근처 콘도 방1, 화1 렌트 가구 완비, 간단 취사, 유포, 엘리베이터
703-989-0103

센터빌 H마트 근처 타운하우스 지하 전체 렌트, 앤드 유닛, 출입문 별도, 욕실 완비, 유포 (3시 이후 전화 요망, 또는 문자 남겨주시면 연락드리겠습니다.)
703-474-5590

스프링필드 조용한 싱글홈 렌트, 가구, 인터넷, 학생 또는 직장인 여성분 환영
571-286-2439

센터빌 타운홈 작은 방 임대 \$700 (유포)
문의 : 301-928-4125

센터빌 타운홈 큰방, 개인욕실 \$1,200 베이스먼트 전체 \$1400
571-243-7027 (Text)

설악가든 근처 조용한 싱글홈 방1, 화1, 출입문 별도 간단 가구, 취사, 인터넷, 금연자, 즉시 입주
571-243-6295

로턴 싱글하우스 반 지하 전체 렌트 \$2,000 (유포), 방3, 거실, 주방, 출입문 별도 즉시 입주 가능
571-488-5860

스프링필드 싱글 하우스 1층 큰방 렌트, 가족같이 지내실 여자분 환영
703-517-9108

로튼 (스프링필드 근처) 주택가 렌트 넓은 1층 같은 워크 아웃 전체, 방 3, 인터넷, 냉장고, 세탁기, 주방, 유틸리티 포함, 출입문 별도
571-488-5860

Fairfax/Burke 지역 노바, 조지메이슨, 버크 H마트 10분 거리 인터넷, 취사, 유포, 여자분 환영 \$650
571-214-0188 (문자 요망)

사무실/점포 렌트

애난데일 에버그린 오피스 사무실 하나 렌트 월 \$500
문의 : 703-677-1889

워싱턴 DC 중심가 가게 임대 \$4,000/월
그로서리, 컨비니언스 스토어, 커피숍
문의 : 703-231-5572

매나사스 코스코 근처 일반 오피스 또는 병원, 한의원도 가능, 즉시 입주 가능, 390sf, \$24/sf/yr, 3-10년
연락처 : windmill7000@gmail.com

센터빌 던컨 도넛 뒤 오피스 렌트 1층, 1250sf, 주차 다수, 즉시 입주 가능
703-861-9923

애난데일 오피스 전체 렌트 나무 마루, Newer Windows, 계단 없는 1층 위치, 새로 단장한 화장실, 넓은 주차장, 교통 편리 \$2,000 즉시 입주
▶703-477-3114

애난데일 (자이언트 근처) 오피스 렌트 룸 4개, 화장실, 주차 다수
301-741-6567

센터빌 던컨 뒤 환한 오피스 콘도 렌트 \$1,900, 1,200sqft, 룸 3개, 화1, 오픈 스페이스, 파킹 다수, RT29/66/28/286
▶571-239-6054



부동산 매매

애난데일 오피스 매매 \$280,000
전체 업그레이드하고 리모델링한 밝고 환한 사무실, 변호사, 부동산, 미장원, 닥터 오피스, 교통 편리, 넓은 주차장, 애난데일 중심가
▶703-813-8949

1. 페어팩스 뉴타운 홈 매매
2. Langley high school 학군 지역 주택 매매
(703) 677-1889

1. 센터빌 중장교 회 근처 싱글 \$1,050,000
방3, 화3, 5 에이커 전원 주택, 최신 수영장
2. 레스톤 싱글홈 \$855,000
방7, 화3.5, 워크아웃 부엌, 차고 2
타운센터/메트로 근처
3. 헌돈 럭셔리타운 \$850,000
방3, 화3.5, 차고 3
▶703-489-6926

※ 본지에 게재된 모든 광고는 광고주의 신청에 의해 게재된 것으로 본지는 그 내용에 대해 전혀 책임이 없음을 알려드립니다.

GIVING TREE PET RESORT 기빙트리 펫 리조트

이제 여행갈 때 지인에게 강아지를 맡겨주세요?
여기 한인 2세가 운영하는 Pet Resort를 이용해 보세요!

Room

- 아늑한 렉서리 룸
- 특급 Hotel급 특실
- 경력이 풍부한 훈련사
- 한적한 뒷동산 산책로

Grooming

- 한국인 선생님들의 풍부한 경력, 예술적 그루밍
- 목욕 및 스킨 케어
- 최신식 목욕 시설
- 실내 및 야외 놀이 시설

*애견미용사 구함. (givingtree.alison@gmail.com/한인 담당:571-660-8182)

•1호점 (본사/레스톤): 571-325-2994
1912 Association Dr. Reston, VA 20191

•2호점 (폴스처치): 571-799-8100
130 West Jefferson St. K9 Club, Falls Church, VA 22046

•3호점 (알렉산드리아): 571-257-6420
6118 Rose Hill Dr. Alexandria, VA 22310

www.givingtreepetresort.com

정크 빨리빨리

이제 어떻게 버리자?

“가정, 사업체에 안쓰는 가구, 가전 등 버려드립니다.”

각종 딜리버리 / 소량 이사 전문
비즈니스 폐업 / 각종 철거 전문

정크 빨리빨리

571-723-0446

중앙생활안내 BOX 광고 가격표

(한달기준/흑백)

1 BOX	\$100
2 BOX	\$200
3 BOX	\$300
4 BOX	\$400
5 BOX	\$500

문의: 703-281-9660 / kdclass2018@gmail.com

중앙생활안내광고 Classified

중앙일보 2026년 5월 11일 월요일

구인/구직 광고와 개인 렌트 유료 광고 내용 보내실 곳: kdclass2018@gmail.com (게재 중지를 원하실 경우 이메일 주시기 바랍니다.)

C15

For Sale by Owner MD Jessup Builders Model
55+ Condo: 4bd 3.5bt, 2 car garage
3,200ft, near 95 & 32 \$545,000
Phone: 443-838-5458
E-mail: vrupen@gmail.com

1. 찬틀리 하이싱글 \$1,379,000
방4, 화4.5, 차고2, 큰데크, 최고 학군 (포플라트 리초, 락키런 미들) 새 지붕 및 HVAC 새 페인트, 주방 가전 업데이트, 바닥 업그레이드, 잘 관리된 집
2. 헌돈 콘도 \$579,000
2022년 새 콘도, 방2, 화2, 차고1, 새 집 같은 컨디션, metro 인근
3. 센터빌 스톤 게이트 콘도 \$390,000
방2, 화2, 콜린 파워 초, 센터빌 고, 교통 중심
▶ 571-239-6054

1. 페어팩스 스톤 게이트 콘도 \$438,000
방2, 화2, 차고1, 3층 타운형 콘도, 학군 (콜린 파울 초) 좋고, 교통 & 생활 편리
2. 애난데일 싱글홈 \$700,000
좋은 위치에 있는 반듯한 땅의 집, 생활 가능하 나 As-Is Condition으로 매매
3. 비엔나 싱글 하우스 \$1,390,000
방5, 화3.5, 타이슨스 DMV 근처, 위치 좋고 조용한 동네
▶ 703-625-9909

1. 플스처치 콘도 \$210,000
완벽하게 리모델링한 예쁜 콘도, 교통 편리, 고급스러운 새 화장실, 새 나무마루, 새 페인트, 넓은 창문, 진디발이 보이는 큰 발코니
2. 클립튼 콘도 \$385,000
호수를 품고 있는 멋있는 단지, 방2, 화2, 완전 히업데이트된 집, 새 페인트, 새 마루, 새 부엌, 새 화장실, 고급 SS Appliances, 새 Washer & Dryer, 넓은 거실, 계단 없는 1층, H마트 1분 거리
▶ 703-813-8949

1. 알링턴 싱글홈 \$2,099,000
방5, 화6, 4,275sf, 2026년 신축 하우스
2. 메나사스 싱글홈 \$840,000
방5, 화3.5, UVA PG 메디컬 센터 근처
3. 페어팩스 싱글홈 \$930,000
방4, 화3, 3038sf, 우순하이 스쿨 도보거리, 집 전체 리모델링
▶ 703-486-6082

1. 비엔나 콘도 \$339,000
방1, 화1+Den, 굿로케이션, 전체 마루, 넓은 데크, 가스, 물 포함한 저렴한 관리비
2. 센터빌 타운 \$680,000
방4, 화2.5, 차고2, End Unit
3. 페어팩스 싱글홈 \$980,000
방4, 화3.5, 차고2
4. 센터빌 타운홈 \$600,000
방3, 화2.5, 차고1
▶ 703-919-0472

1. 페어팩스 타운홈 \$850,000 2005년
방4, 화3.5, 차고2, 집 전체 마루, 교통과 학군이 우수하며 높은 부동산 가치와 삶의 질이 보장되는 핵심 입지 조건, 코스코 부근
2. 센터빌 타운홈 \$530,000
방3, 화3.5, 1250sf
▶ 703-231-5572

1. 엘리컷 시티 싱글홈 \$820,000
방5, 화장실 3+1, 차고2, 밝고 이쁘게 잘 꾸며진 집, 넓은 뒷뜰
2. 포토맥 싱글홈 \$1,075,000
방4, 화장실 2+1, 차고2, 포토맥에 위치한 잘 꾸며진 집, 좋은 가격
▶ 410-417-7080

사업체 매매

비어와인 컨비니언 스토어 매매
- 월 1만5천 손수익
- 매매가 15만 + 인벤토리
- 메니지먼트 가능
- 피터스버그, VA
703-229-9702

버지니아 프레드릭스버그 이발소 매매
- 고정 단골 손님 많음
- 월세 \$2500, 월 손수익 \$6천 이상
- PT 일하실분 구함
703-907-9541 (문자 주세요)

40년 창업중인 테일러샵 매매
은퇴 관계, 좋은 조건, 리치몬드 중심지
703-937-7261

1. 퀴안티 VA, 군부대안 3층 상업용 빌딩
5,300sf \$1.1M

2. 페어팩스 VA, 4층 빌딩 13,000sf
임대 완료 \$4.5M
3. 알렉산드리아 VA, 커머셜 Lease Space
6,500sf, 1층 대로변, 포토맥 야외 근처, 편리하고 넉넉한 주차, DC에서 10분
4. 타이슨스 VA, 커머셜 Lease Space,
1,800sf
▶ 메가 703-534-4989

성업중인 픽업 스토어 매매 \$7만 (스태포드)
옷수선 전문, 저렴한 렌트비 (\$3,000/월)
문의: 703-231-5572

1. 치킨 프랜차이즈, 주매상 4만, Fairfax
2. 타이식당, 주매상 \$1만8천, 대로변, 굿파킹, 저렴한 렌트, Fairfax co, VA
3. 치킨 식당, 주매상 \$2만3천, 렌트 \$4,500, VA
4. 일식당, 주매상 \$2만, \$16만
5. 애난데일 식당,
'포차'로 운영하기 최적의 장소
▶ DJ Lee 703-303-8003

1. 애난데일 한국 식당 4,000sf, \$27만
2. 벨츠빌, 델리, 주 \$만불, 렌트 \$3,300
9년 리스, \$17만
3. 엘리컷 시티 지역 식당 파실분,
바이어 대기중!
4. Tysons 차고 1,800sf \$4,800/Month
5. Alexandria 태권도장 나간자리,
2,750sf
▶ 문미애 703-534-4989

DC 백악관역 픽업 스토어 매매
저렴한 렌트비, 주5일, 좋은 수익, 은퇴예정
443-618-8100

1. 주 5일 Deli & Cafe 애난데일 근처
\$60,000/1,400sf/렌트 \$2,900/굿파킹
2. 주 5일 Deli & Cafe DC NW \$70,000
렌트 \$4,300/매상 증대 최적 장소
3. 대형 식당, 페어팩스 \$250,000
7,000sf/180석/연회전문/굿파킹
4. DC NW 2층 한식당 \$200,000
리쿼라이선스/퓨전 한식 적합
5. 명품 간장 공장 2nd Location
투자자 모집
6. 일식집, GMU 근처 15만불
주매상 1만5천, 넉넉한 파킹
7. DC NW 잘 꾸며진 한식/분식 식당 20만
8. DC NW 드라이크리닝 픽업, 주매상 9천,
주 5일, 대로변 위치
▶ DJ Lee 703-303-8003

베데스타 샌드위치샵 \$170,000
너무 좋은 자리, 1200SF, 주매상 \$10,000
렌트 \$5,791
▶ 703-928-5990

멜리샵 (DC) \$150K
DC내 위치, 장사잘되는 곳이나 은퇴예정,
안정된 수입, 투자용
▶ 703-625-9909

중고 매매 / 기타

무빙 세일합니다.
고급 리빙룸 셋, 책장, 도자기, 고급 일본 접시,
노래방 기계, 금고, 병풍등등
301-801-9921

케어 피플에서 간병사 교육합니다
기간: 5/11 - 5/15 전화 예약 필수
▶ 571-297-4747 (VA)
▶ 301-966-7000 (MD)

현대 산타페 스포츠 2.0 터보 2017년
풀옵션 10만 마일, \$13,000
상태 매우 양호
703-618-7924

피아노 레슨합니다.
유치부, 초/중/고 및 입시반, 성인 취미반,
특수 아동, Zoom & In-person
703-772-2987 (문자)

색소폰, 클라리넷, 호른, 트럼펫, 트럼본, 플루트 - 약기별 개인 맞춤 레슨
757-338-8496

건축/페인트/마루

밀워크 캐비닛 공장에서 목수 구인
델레스 공항 근처 (Dulles, VA)
- 가구 페인트/스테인 경험자
- 가구 제작 헬퍼/주니어 목수
성실하고 취업 결격 사유 없는분
703-859-2499 (문자/전화)

JGL 건설 회사
하청없이 25년 이상 숙련된 본사 전문인들이
직접 시공합니다
▶ 571-213-8678

J/L CONTRATOR INC.
지붕 고민/돈 걱정 그만 하세요
▶ 703-835-0945

형제 건축 & 지붕
가정용, 상업용, 부엌, 화장실, 지하실
믿고 맡기시면 최상의 결과를 드립니다.
▶ 703-928-6255

애버사인 건축
키친, 부엌, 베이스먼트 리모델링 및
페디오, 펜스, 데크, 기타 집수리, VA/DC 라이선스
보유, 오랜 경력, 보험 가입
▶ 703-994-2943

TOP 건축 콜롬비아 MD
- 집수리전문 / 각종 집수리 일체 / 지하실,
주방, 욕실 / 전기설비, 타일 마루 / 루핑, 카펫,
페인트 / 각종 목수일 일체
▶ 443-980-1167

JL 건축 주방 & 욕실 리모델링
예쁘고 실용적인 주방과 욕실을 디자인하고
만들어 드립니다.
▶ 703-910-0400

레드문 페인트
하우스 페인팅 (In & Out), 데크 페인터와
클리닝, 샌딩, 파워 워시, 핸디맨 서비스
▶ 문의: Mr.문 703-965-3011

TK 30년 경력 종합건축
빌딩 시설 관리 전문회사 / 건축, 시공 및 건물
시설의 체계적인 유지보수 대행 관리, 상가 및
빌딩 신축, 리모델링, 식당 및 사무실 공사 일
체 자체 라이선스 보유, 책임보험 가입
▶ 703-504-6116

와니 건축 페인트
마루, 타일, 부엌, 화장실, 데크, 그외 모든 공사, 주
정 부 라이선스 보유, 책임보험 가입,
카톡 아이디: wani6811
▶ 571-331-6811

K&J Painting 실내외 페인트 전문 업체
30년 경험과 신용 / 목수, 각종 집수리
▶ 240-687-5155

보험

당신의 노후는 안녕하신가요? 메디케어에 많은
변화가 예상됩니다.
▶ 703-961-8811

생명보험, 은퇴연금, 비즈니스 세금 절감 플랜
까지 전문적으로 상담해 드립니다. 안전한 미
래를 준비하세요.
703-939-2737

정문기 메디케어 보험
65세 되시는 1960년생 신규 가입 신청 도와
드립니다.
▶ 703-598-3316

우니화재 사업체, 자동차, 집, 의료, 생명 보험
▶ 1-866-915-6664

정선화 브릿지원 메디케어/메디케이드 보험
▶ 703-862-5395

조은혜 종합보험
메디케어 & 오바마케어 신청 접수/자동차/주택/
사업체 보험
▶ 703-591-0009 / 703-537-9899

용자

로리 문 맞춤형 현금 & 재정관리
▶ 703-895-7648

제인 최 용자 25년 경력 매입/재용자/특수
▶ 703-244-3453

마이클 장 용자 주택/사업용자/재정상담
▶ 410-370-4229

유나이티드 모기지네이션
- 낮은 이자 / Cash out / 명의변경 /
Mortgage Insurance Remove
▶ 703-204-0022 / 703-727-9730

소독/가스검사

JD STAR 소독 (Mr. 은)
Rats/Mice, Insect, Termites
▶ 410-370-8057

라돈 가스 검사
폐암을 일으키는 라돈 가스는 집에서 발견되는
문제의 가스입니다. *NRPP 면허 소지
▶ 202-774-6554

냉동 / 히팅

SD Mechanical에서 테크니션 모집
-냉장, 냉동쪽 유경험자, 또는 관심 있으신분
-서비스 지역 VA, MD, DC
-지원 방법:
E-mail: Sdmec.office@gmail.com
Phone: 703-447-4683

L&B UNIVERSAL
히팅, 에어컨 가정용/산업용 전문
제일 큰 규모의 냉난방 회사, 덕트 클리닝
▶ 703-678-1749

인터테크 냉난방
에어컨, 히터, 히트펌프, Carrier, Trane 딜러,
덕트, 드라이버 벤트 크린, 가정용/상업용
▶ 문의: 703-380-2282

JD 냉난방 (Mr. 은)
에어컨, 히팅, 냉동, 냉장, 워크인/ELECTRIC
CONTROLS SPECIALIST/냉난방 TEACHER
▶ 410-370-8057

아라 냉동
에어컨, 히팅, 냉동, 보일러, 세탁장비, 케리아
아웃 장비수리, Ice Maker, 플러밍, 지하수 펌프,
정수장치 **연중 무휴 무료점검
▶ 443-850-3703 / 410-979-4242

조이텍 냉난방
에어컨, 히팅, 냉동, 냉장, 워크인, 워터 히터
▶ 443-280-1873

정스 냉동 (가정용/상업용) (Mr. Chung)
에어컨, 히팅, 냉동, 냉장, 전기, 플러밍,
워크인, 에어컨, 아이스머신, 덕트 설치 & 크리닝
▶ 301-572-2786 / 403-953-0801

보석/웨딩

▶ JJ VA 시계, 보석 수리
기술 배우면서 일하실분 / 영어 필수 우대
703-691-1993

웨딩 스토리 토탈 결혼 준비
- 웨딩 플래너
- 웨딩 드레스 & 턱시도 대여
- 웨딩 플라워 데코, 결혼식 장소 및 예산 선정
▶ 703-642-2247

골든벨라 보석 (센터빌, VA)
K24, K18, K14, K10, 다이아몬드 고가매입
▶ 703-988-0033 / 301-792-5615

블라인드/카펫

BBG 블라인드 버지니아
20여년 이상의 전통과 기술, 한국산 블라인드,
친환경 월단, 하이퀄리티
** 무료 견적, 최상의 서비스, 합리적 가격
▶ 571-229-4633

TOTAL BLACKOUT LLC
한국산 블라인드 전문, 버지니아 동부 지사
오픈, AS 전담팀 보유, 놀라운 품질, 저렴한 가격,
모든 샘플 가지고 방문
▶ 703-600-9031

토탈 카펫
25년 전통과 신용 최저가 보장, 카펫 / 하드
우드 / 타일, 주거용/상업용 한번 시공은 끝까지
책임집니다.
▶ 703-909-0988

베스트 카펫
카펫 및 에어 덕트 크리닝, 최상의 트러파워스
팀 삼푸, 살균, 소독, 냄새 및 얼룩 제거, 브러쉬
파워 폴싱, 응급 수해 복구 및 타일 플로워
웍스
▶ 703-967-4155

플러밍

B3 플러밍에서 함께 일하실분 구함
- 메케닉 & 준 메케닉
▶ 703-220-1400

SK 플러밍
화장실, 키친 리모델링, 온수, 히터 디쉬워셔,
Disposals, 상하수도 수리 교체
▶ 703-989-0103

홈 플러밍
수도꼭지 교체, 싱크/디스포저, 워터 히터/물
새는 것, 하수막힘/변기 교체, 셉텀프 교체
571-594-4080

제임스 플러밍
수도꼭지, 변기, 하수도 뚫음, 상하수도 수리 교
체, 배수 펌프, 온수, 히터 교체, GAS 공사, 히팅,
에어컨, 냉동, 집 안팎 물새는 것
▶ 703-499-5984

이삿짐

Movers LLC (GOOD HAND)
- 이사 / 배송 서비스 전문
- 쓰레기 / 폐기물 처리
571-982-9871 / 202-802-2858
▶ sales@moversdmv.com

정크 8282
각종 딜리버리, 소량 이사 전문, 비즈니스 폐
업, 각종 철거전문 가정/사업체에 안 쓰이는
가구, 가전품 등 처리해 드립니다.
▶ 571-723-0446

범양 해운
정확한 선택, 확실한 만족, 귀국 이삿짐 포장
이사, 타주 이사 (차량운송) 무료 견적
▶ 703-298-1919

HD 현대 통운
미동부 최대 운송회사, 귀국, 해외, 타주, 시내
이사, 고품격 포장, 자체 창고 보관 서비스 한국
화물 배송 서비스
▶ 703-339-8844

고려 통운
세계 어느 곳, 어디든지 가능
ICC 인가업체, 100% 자체 보험 확실한 세관 처리
서류 작성 한국에서 지불 가능
▶ 703-550-2424

조양 운송
신속, 안전, 신용, 저렴, 20년 전문 귀국 이사, 포
장 이사, 타주, 시내 이사, 자체 창고 보관
▶ 703-550-5550

리모델링/핸디맨/전기

Mechanical, LLC
전기/플러밍/가스/히팅/에어컨/역류장치/
MD fire 스프링클러/주방 화재 방지/복구작
업(수해, 화재, 가구, 곰팡이) 보철 처리 가능/용
접(철, 스텐, 알루미늄)/제작 및 설치 (키친 후드,
덕트)
▶ 301-222-3277

H.P.C 집수리 센터
집 안팎의 문제를 도와드립니다
집안-리페어, 핸디맨 서비스
집밖-창문, 사이딩, 거터, 루핑, 데크 등
▶ 571-594-4080

JJP Electrician & Contractor Inc.
전기에 관한 모든 공사 가능, 라이선스 소지,
전화 상담 환영, 무료 견적, 철저한 AS
▶ 703-929-9601

유리

JK 유리 & Window/상점, 가정용 유리, 거울
Frameless 샤워도어 Aluminum, Door 설치,
MD/VA/DC 지역
▶ 703-346-5962

생활안내 줄광고 게재요청
703-281-9660 (text)
kdclass2018@gmail.com

보험

메디케어 신청 및 보험가입 61년생 무료상담!

서플리먼트 · C 플랜 · 약보험 · 치과 · 안경 · OTC

자동차 · 주택 · 사업체 보험

보험료를 확실히 내려 드립니다!

조은혜 종합보험 10560 Main St., Ste 201
Fairfax, VA 22030

☎ 703-591-0009 / 703-537-9899



냉·난방

“냉·난방은 제대로 설치해야 영구적”

오래되고 낡은 고장이 기계 이상
망설이지 마세요. 유니버설이 최고의
기술과 최저의 가격으로 교체드립니다.

히팅·에어컨 가정용/산업용 전문

규모가 큰 신용입니다

큰 규모의 미국 회사는 너무 비싸고
혼자 일하시는 한국 회사는 잘못 믿으시겠죠?
한인 최대 규모로 저렴하고 정확하게 서비스 해드립니다

VA · MD · DC 지역에서
제일 큰 규모의 냉난방 회사,
L&B Universal



L&B UNIVERSAL
HEATING AIR CONDITIONING MAINTENANCE
"Because Comfort Should Be Universal"

Office: 703-618-4822
Cell : 703-678-1749

3852 Dulles South Ct. #G Chantilly, VA 20151
www.LBuniversal.com
www.facebook.com/LandBUuniversal

건축 / 페인트

Since 1988
TK 종합건축

30년 경력 종합건축·빌딩시설 관리 전문회사

- ▶ 건축 · 시공 및 건물 · 시설의 체계적인 유지보수 대행 관리
- ▶ 상가 및 빌딩 신축 · 리모델링 ▶ 식당 및 사무실 공사 일체
- ▶ 건물 및 시설 유지보수 · 관리 대행

무료견적
설계/허가/디자인
시공/유지보수관리

자체 라이센스 보유 및 건축공사 책임보험 가입

Tel : 703-504-6116 / Cell : 703-675-7401

와니건축

Repair Doctor

페인트, 마루, 타일, 부엌, 화장실, 욕,
그외 모든 공사

책임시공/신속처리

-주정부 라이센스/책임보험가입-

Call 24시간가능

(사진보내주시면 즉시 무료견적)

카톡 ID : wani6811

571-331-6811

레드문 페인트

☑ 욕실, 주방, 지하실, 리모델링,
페인트 전문

☑ 목수, 타일, 마루, 욕, 캐비닛
샌딩 보수

☑ 핸디맨, 플로링, 전기, HOA
지적 수리

703.965.3011

유리 / 이삿짐 / 재테크 / 건축 / 전기 / 헬스케어 / 미용 타투

JK 유리 & Window

C.703-346-5962

상점/가정집 유리 · 거울

Frameless 샤워도어/Aluminum/Door 설치

MD · VA · DC 지역, 신속시공

범양해운
귀국 이삿짐/차량운송



포장이사 및 단주이사 / 주재원 귀국이사 전문
범양해운이 책임지겠습니다.

- 자동차 운송
- 수출입 화물(선박, 항공)
- 소량화물 / 유학생 우대
- 분실 / 파손 보험커버
- 쓰레기 처리가능
- 무료견적
- Door to Door Service
- 창고 보관 및 유통관리
- VA/DC/MD → NY 정기운행
- 타주이사

범양해운 USA Tel.703-298-1919
7000 Newington Rd., #H, Lorton, VA 22079

www.vapumyang.com / va@pumyang.com / vapumyang@gmail.com

KOREA(SEOUL) 02-2093-2093 KOREA(BUSAN) 051-469-4191 USA(LOS ANGELES) 310-767-5699 USA(SAN FRANCISCO) 510-887-2424

USA(SAN DIEGO) USA(NEW JERSEY) USA(TEXAS) USA(ATLANTA)

HD 현대 통운

- 귀국, 해외 이사
- 타주, 시내 이사
- 귀국, 타주 차량운송
- 한국 소량 화물 배송 서비스
- 고품격 포장이사 서비스
- 자체 창고 보관 서비스

미동부 최대의 운송회사

703.339.8844

www.HDmovingusa.com

고려통운

세계 어느곳이나! 세계 어디든지!

- 귀국이삿짐**
- 타주이사**
- 해외이사**
- 시내이사**
- ICC인가업체**
- ◆ 세계 84개국 체인 유통망 확보
- ◆ 100% 자체보험으로
- 고객의 추가 보험료 불필요
- ◆ 확실한 세관처리 및 서류작성
- ◆ 한국에서 지불가능 (후불)

Tel.703-550-2424 Fax.703-550-2426

GORYOEXPUS@hotmail.com

7350-E Lockport Pl., Lorton, VA 22079

조양운송

- 신속**
- 안전**
- 신용**
- 저렴**
- 20년 전문!!
- ▶ 귀국 이사 전문
- ▶ 자체 창고 보관
- ▶ 타주, 시내 이사
- ▶ 전문 포장 이사

[703]550-5550

choyangusa@hotmail.com

수아 미용 타투

SERVICE LIST

- 두피 염색 (가르마, 정수리 전체)
- 눈썹, 아이라인, 입술
- 속눈썹/헤어 생장술
- MTS (미백, 주름개선 세럼)
- 스킨케어



443-722-5925

MD 업소 안내

냉난방

JD 냉난방

Mr. 은

410-370-8057

에어컨, 히팅, 냉동, 냉장,
워크인, 아이스 머신



소독

소독 JD Star Pest Control



Mr. 은

Owner / Certified Applicator

410-370-8057

410-370-8484

Rats/Mice, Insects, and Termites

JIP Electronic & Contractor Inc.

전기에 관한 모든 공사
Master Electrician
Class - A 라이선스 소지

전화상담 환영/무료견적/철저한 AS

대표 : 박을구

703.929.9601

보석

Golden Dew Jewelry



기쁨과 행복을 드리는

골든 듀 보석

다이아몬드
전문점

- 백금 (Platinum)
- K14, K18, Setting 전문
- G.I.A. E.G.L. 다이아몬드 판매

- 결혼 예물 셋팅 전문
- 순금 아가들 반지 팔찌
- 남양진주 각종 보석 취급

- 각종 결혼식, 약혼식 예물용
- 로렉스시계 전문 판매
- 각종 보석 감정 수리 상담

410-480-2477 8801 Baltimore Nat'l Pike
엘리콧시티 롯데플라자 내 Ellicott City, MD 21043

건축

Top 건축 MD

집수리 전문

- 각종 집수리 일체
- 지하실/주방/욕실/전기설비
- 타일 마루/루핑/카펫/페인트
- 각종 목수일 일체

443-980-1167

용자

United Mortgage Nation

소중한 주택 용자는 신뢰 받는 파트너,
United Mortgage Nation과
함께 하세요!

(NMLS #: 2425871)

703-204-0022

703-268-3954

WWW.UMNLOAN.COM

에어컨&히팅 / 핸디맨 / 건축 / 플러밍 / 카펫&크리닝 / 블라인드 / 마루 / 인테리어 / 사진관 / 웨딩 / 부동산 / 데이케어

웨딩스토리

토탈 결혼 준비

- 웨딩 플래너
- 웨딩드레스 & 턱시도 대여
- 웨딩플라워 데코
- 결혼식 장소 및 비용예산 선정

703-642-2247
9502-A Lee Hwy., Fairfax VA 22031

LOVE HAND

Home Health & Adult Daycare

러브핸드 홈헬스 & 시니어 데이센터

“간병은 단순한 서비스 제공이 아닙니다. 간병은 사랑입니다.”

703-657-0944
14101 Parke Long Ct., Suite H, Chantilly, VA 20151

토탈카펫

30년의 전통과 신용으로
최저가격 보장
카펫 / 하드우드 / 타일

주거용 **703.909.0988**
상업용 한번 시공한 것은 끝까지 책임집니다.

현대부동산

성실을 실천하는 부동산!
행복 가득하고 편안한 집을 소개해 드립니다.

내 집 마련의 꿈!
현대부동산이 함께 합니다.

*상담 환영 (집 파실 분, 사실 분, 경매)

Hyundai Realty Incorporation
703-813-8949
703-813-8150~5

Master Licensed & Insured Contractor

인터테크 냉난방

에어컨 / 히터 / 히트펌프

미국회사 10년 경력
Carrier, Trane 딜러
덕트, 드라이어 벤트 크린

가정용 상업용
www.intertechvac.com
703.380.2282

Yami PHOTO STUDIO

Passport Photos Family Photos
Maternity Photos Wedding Photos

Photos & Video For Any Event!

Call: 513-570-7017
7023 Little River Turnpike #340, Annandale, VA 22003

JGL Construction Inc.

JGL 건설회사

“아청없이 저의 25년 이상
숙련된 자랑스러운 시공 전문인들이
직접 시공합니다”

8001 Forbes Place, Suite 207
Springfield, VA 22151
Office: **571-213-8678**

제임스 플러밍

저렴한 가격으로 최고의 만족을!

- 수도꼭지, 변기, 하수도 뚫음
- 온수, 히터 (가스, 전기)
- 상하수도 수리교체, 배수 펌프
- Gas 공사, 히팅, 에어컨, 냉동
- 집 안밖 물새는것

24Hr
703.499.5984

조이텍 냉난방

에어컨 히팅
냉동 냉장
워킹롤러 워터히터
플러밍 전기

Master HVAC Contractor
Master Plumber/Gas Fitter
443.280.1873 Lee
joytechvac.com

저렴한 가격! 최고의 만족!

SK 플러밍

- ▶ 화장실, 키친 리모델링
- ▶ 싱크, 욕실, 화장실, 부엌
- ▶ 수도꼭지 / 변기 / 하수도 뚫음
- ▶ 온수, 히터 (가스/전기)
- ▶ Dishwashers, Disposals
- ▶ 상하수도 수리교체 / 배수 펌프
- ▶ 철 핸드레일 리페어 및 각종 용접

MD·VA
24 hours
7days
Service

703-989-0103

골든 벨라 보석상

- 결혼 예물 전문
- G.I.A 다이아몬드
- 보석, 금 고가 매입
- 순금 아기 돌반지 팔찌
- 보석 세공, 시계 수리

703.988.0033 센터빌
301.792.5615 H-Mart 내

EVERSHINE Construction

KITCHEN & BATH BASEMENT REMODELING

HOME REMODELING
Patio / Fence / Deck / 기타 각종 집수리

• 15년 이상의 경험 • 보험가입

VA Class A License / DC / MHIC
evershine-construction.com
info@evershine-construction.com

703.994.2943
Ray Kim

BBG 블라인드 전문업체

- 한국산 콤비, 롤스크린 블라인드
- 한국산 전통 블라인드
- 한국산 Triple Shade 블라인드
- 한국산 나비주름, 형상 기억 커튼
- 한국산 Cordless 블라인드
- 한국산 Smart Curtain
- 상업용 블라인드 전문제작
- Interior의 완성 블라인드

VA-MD-D.C
무료견적

571.229.4633
www.bbgbblinds.com / bbgbblinds@gmail.com

H.P.C 집수리센터

집안밖에 문제를 도와드립니다!

- 집안-리페어, 핸디맨 서비스
- 집밖-창문, 사이딩, 거터, 루프, 데크 등 일체

“일단 전화주세요!”
상세한 답변을 드리겠습니다!

* VA Class A 라이센스 보유 * 라이어빌리티, 워커스컴 보험 보유

571-594-4080

형제건축·지붕

H BROTHERS CONSTRUCTION, INC.

가정용 상업용

민고 맡기시면 최상의 결과를드립니다.

부엌 화장실 지하실

703-928-6255
14516 Flag Staff Ct, Centreville, VA 20121

집·가게 수리

무엇이든 물어보세요!

작은 일도 열심히 해드립니다.

VA **703-340-5858**
MD **443-980-5858**

홈스 플러밍

저렴한 가격으로 최고의 만족을!

플러밍

- ◆ 수도꼭지 교체
- ◆ 싱크 / 디스포저
- ◆ 워터히터 / 물새는것
- ◆ 하수막힘 / 변기교체
- ◆ 씽폼프 교체

571.594.4080
VA A 라이센스/보험 13908 Green Trails Ct, Centreville, VA 20121

우주 Mechanical, LLC

- 전기/플러밍/가스/히팅/에어콘
- 역류장치(Backflow)
- MD Fire 스프링클러
- 주방 화재 방지
- 용접(철, 스텐, 알루미늄)
- 제작 및 설치 (키친후드, 닥트)
- 복구작업 (수해, 화재, 가구, 곰팡이) 보험처리가능

DC, MD, WV 라이센스 소지
301-222-3277

블라인드 / 틈트

“100% 한국산 공장직영”

“놀라운 품질 저렴한 가격” 블라인드 하나로 여러분의 집이 확 바뀝니다.

한국 명품 블라인드 드디어 미국 상륙!
VA, MD, DC, PA, NC 전지역을 총괄하는 지사 오픈!!

• 한국산 지브라셰이드, 전통블라인드, 롤스크린, 허니콤, 스마트커튼
• 최상의 품질, 다채로운 색상과 디자인 및 A/S Team 보유
• 최고급 공기정화, 향균 원단, 방염 기능
• 가정/상업/교회용 등 다양한 맞춤 제작

Total Blackout LLC

Young Lee
무담 방문
상담 및 견적 **703.600.9031**



Jim & Roger's 본바닥 영어

해설: 스티브 박(CIU교수)

California International University
www.ciula.edu (213)381-3710

What do you care?; 네가 무슨 상관이야?

(Two friends are talking...)

(두 친구가 이야기를 나누는데...)

Brent: Have you see Jay lately?
브렌트: 최근에 제이 본 적 있어?
Linsey: No. We had a falling out.
린지: 아니. 우리 싸웠잖아.
Brent: When did that happen?
브렌트: 언제 그랬는데?
Linsey: I can't remember and I haven't seen him for a long time.
린지: 기억 안나. 제이 본 지 한참 됐어.

Brent: How can that happen to an old friend?
브렌트: 오랜 친구들이 어떻게 그렇게 될 수 있어?
Linsey: We're both very stubborn.
린지: 우리 둘 다 고집이 아주 세잖아.
Brent: So you're just going to let it slide?
브렌트: 그래 그냥 모른 척 이렇게 갈 거야?
Linsey: What do you care?
린지: 네가 무슨 상관이야?

Brent: I've always thought good friends are valuable.
브렌트: 좋은 친구는 소중한다는 게 내 지론이거든.
Linsey: Okay. I will call him.
린지: 알았어. 내가 연락할게.
.....
기억할만한 표현
*have a fall out (with someone): 다투다.
*He has fallen out with his partner.

(그 사람은 파트너하고 싸웠어.)
*an old friend: 오랜 친구.
*I had lunch with an old friend today.
(오늘 오래 알고 지낸 친구하고 점심 먹었어.)
*let it (or something) slide: 모른 척 하다.
*I let his nasty remark slide.
(그 사람이 듣기 싫은 말을 해도 난 모른 척 해.)

날말퀴즈

1		2		3		4		5
		6	7			8	9	
10	11		12					13
14		15		16	17			
		18	19		20	21		
22			23	24		25	26	27
28	29			30	31			32
33		34		35		36		
		37				38		

가로열쇠

(1) 주식 이외의 음식을 마련하는 데 드는 비용 (3)하늘과 땅 사이. 이 세상. ~에 어찌 이런 일이 있을 수 있단 말인가? (6)김치나 깍두기 따위를 담은 반찬 그릇. 모양은 사발 같으나 높이가 낮고 크기가 작다 (8)잠이 들게 하는 약 (10)연장이나 기구 따위의 손잡이 (12)때를 씻어 낼 때 쓰는 물건 (13)종이나 비닐 따위로 물건을 넣을 수 있게 만든 주머니 (14)오페라에서 막이 오르기 전에 연주하는 곡 (16)눈이 쌓인 경치 (18)중요한 업무를 주어 특별히 과감하는 임시의 벼슬. 함흥 ~ (20)기량이 뛰어나 많은 사람 가운데에서 대표로 뽑힌 사람 (23)목으로 만든 국새 (25)차를 마시고 밥을 먹는 일. 보통 있는 예사로운 일 (28)사람들 사이에 맺어지는 관계. ~이 있으면 다시 만나겠지 (30)질그릇과 오지그릇 (32)약액을 조직이나 혈관 속에 직접 주입하는 일 (33)피리와 북으로 짜인 의식 및 행진용 음악대 (35)오좁에서 나는 것과 같은 밤새 (37)산이나 들에서 저절로 나서 자란 말 (38)무청이나 배춧잎을 말린 것. 말려서 보관하다가 볶거나 국을 끓이는데 쓴다

세로열쇠

(1)아버지가 자신의 태도나 성향을 아들에게 대대로 전함. □전□□ (2)슬픈 기별이나 소식 (3)중대한 기밀이 새어 나감 (4)습기가 찬 소금에서 저절로 녹아 흐르는 짜고 쓴 물 (5)스승과 제자의 사이. 사□□□ (7)웁으니 그르니 하는 말다툼. ~를 가리다 (9)끝에 숨을 맡아 불인 가느다란 막대 (11)입술에 바르는 연지. 립스틱 (15)절에서 술을 이르는 말 (17)둘 이상의 후보가 경쟁하는 선거 (19)회사가 있는 건물 (21)쓸데없이 말수가 많음 (22)육지와 멀리 떨어져 있는, 사람이 살지 않는 외딴섬. 무□□□ (24)인생의 고통 화복은 변화가 많아서 예측하기가 어려움 (26)밥을 먹을 때에 곁들여서 한두 잔 마시는 술 (27)1년을 넷으로 나눈 넷째 기간. 10, 11, 12월의 석달 동안 (29)벼루에 먹을 갈 때 쓰는, 물을 담아두는 그릇 (31)키는 6미터 정도로 포유류 가운데 가장 크며, 누런 흰색에 갈색의 얼룩점이 있다 (34)물을 담아서 무엇을 씻을 때 쓰는 둥글넓적한 그릇 (36)조선 시대에 임금의 시중을 들거나 숙직 따위의 일을 맡아보던 남자. 모두 거세된 사람이었다

스도쿠

	4			7	5			
2		7	3	6		8		
		6		1			3	9
	3	5				6	7	2
		8					5	
6	9		5	4	7			
	6				4	2	1	
			2					
5			7	8	6	4		

자료제공=올드북 (www.gobook2.com)

스도쿠 문제풀이 스도쿠는 집중력을 필요로 하는 게임입니다. 가로·세로는 물론 사각형 3X3 안에도 1~9까지의 숫자가 겹치지 않게 적어 넣어야 합니다.

3	6	4	9	8	7	1	2	5
7	9	5	1	3	2	4	8	6
8	1	2	4	5	6	3	9	7
1	8	3	7	4	5	2	6	9
4	5	6	3	2	9	8	7	1
2	7	9	8	6	1	5	3	4
6	3	7	2	1	4	9	5	8
5	4	8	6	9	3	7	1	2
9	2	1	5	7	8	6	4	3

워싱턴 한인 커뮤니티 제일의 종합일간지!

① 워싱턴 중양일보
1년 정기 구독료 \$150

주요 한인 마켓과 식당 등 80여개의 기존 가판대에서는 무료로 구독하실 수 있습니다.

중양생활안내 구인/구직 줄 광고는 2주 \$20, 월 \$30로 계속해서 지역 한인 커뮤니티를 위해 게재됩니다.

워싱턴중양일보는 애독자 여러분들을 위해 끊임 없이 노력하는 신문사가 되기를 약속드립니다.

정기구독 신청 및 문의: 703-281-9660, 1
7023 Little River Tnpk., #310, Annandale, VA 22003



① 워싱턴 중양일보 구독신청서

성명 (Name)	영문 (Eng)	한글 (Kor)
주소 (Address)		
연락처 (Phone #)	Home	Cell
구독료 (Subscription Fee)	1년 선납 \$150	지불 방법 <input type="checkbox"/> Check <input type="checkbox"/> Bill <input type="checkbox"/> Credit Card <input type="checkbox"/>
Card Info	카드 종류 <input type="checkbox"/> VISA <input type="checkbox"/> Master <input type="checkbox"/> Amex <input type="checkbox"/> Discovery <input type="checkbox"/>	카드 뒷면 3자리 EXP. DATE: / month year CVS: <input type="checkbox"/>
신청서 보내실 곳	The Korea Daily 7023 Little River Tnpk., #310, Annandale, VA 22003	
20 년 월 일 서명 (sign):		

* 신청하신 신문은 신청일(구독료 완납기준) 2일 후부터 배달되며 2일이 지나도 신문이 배달되지 않을 경우 구독부(703-281-9660,1)로 연락주시기 바랍니다.

Nation Wide 미전지역 안내광고 동시게재

LA · 뉴욕 · 시카고 · 애틀랜타 · 워싱턴 DC

광고문의
213-368-2525

기타 지역

매매

10년에 한번 나오는 돈버는 세탁소
 증가주 Santa Cruz 가격 \$869,000+Inv. 작년 연매상 \$920,000 월넷 \$40,000 이상 매상은 계속 증가중 셔츠 5.95, 바지 15 투피스 31.45 스웨터 16.75 ***2년후 1마일내 1200유닛하우스 들어옴 AJ Singh(영어)408-646-1060 주인 (Kim) 831-476-4589

가장 작은 광고로 가장 큰 만족을 얻을수 있는 광고 중앙일보

남성용품 20년 미전국도매상 Gas Station, 7-eleven 공장도 가격, 타주직송 Self제작도움 (818)533-4788

치질·출혈 수술 안하고 OK

항문폴립·변비·요실금 출혈 직장암 대장암 발병 예방효과 새끼 손가락 크기 항문삽입형, 사용간편합니다.

똥배·뱃살 요요없이 빠져요

기적의 티타늄벨트로 허리통증·냉증도 탈출

실제사례 www.miracletouchusa.com 검색

마리클 터치 (213)675-6877

구인·주택 사업체 매매 온라인 정보를 확인하세요

www.HELLOKTOwn.com

Leisure World Seal Beach, CA

고품격 은퇴마을

주택 구매자 조건

1. 연령: 만 55세 이상 (부부일 경우 한분만도 가능)
2. 지난 2년동안 세금보고서 사본 (첫째와 둘째 페이지 필요)
3. 401K, 은퇴연금, \$2.5만 or \$5만 (6개월 이상 은행예치 증명서 사본)
4. 집구매는 일시불로 지불 (Monthly Association Due와 Property Tax를 합한 액수의 4배 이상 월수입이 있어야 됨)

"황혼을 편안하고 행복하게"

알고 계십니까? 유토피아 라고도 불리는 완벽한 시설 바닷가 인근에 시니어를 위한 실버타운 "레저월드"

레저월드에 거주하고 있는 전문 Agent Philip Y. Bak (박윤택) Bre#01895031

Direct: (213)550-9991
Office: (562)235-3760

최선을 다해 도와 드립니다.

COLDWELL BANKER E-mail: baksusa@yahoo.com

중앙일보 온라인 쇼핑몰 **핫딜** **마더스데이** **고국배송**

가치하는 한우선물세트- 고급스러운 패키지로 마음을 선물하세요

1++한우투블 소한마리 선물세트 1kg

등삼+등심+채끝+안심세트 ~~₩290~~ **\$195**

기력과 활력을 위해 황제의 기운을 침향 한 알에 담았습니다.

김소형원방 황실비책침향단 3.75g x 100환

1월 1환씩 ~~₩100~~ **\$75**

가치하는 한우선물세트- 고급스러운 패키지로 마음을 선물하세요

1++한우투블 추억의 로스구이 1kg

초신선 산지직송 ~~₩160~~ **\$125**

국내산 6년근 발효홍삼농축액과 식물혼합추출물을 함유한

한삼인 발효홍삼파워골드 50ml*30포

~~₩180~~ **\$90**

가게/매장 구입은 불가능하니, PCL나 셀폰으로 QR코드 찍고, 온라인 Hotdeal.Koreadaily.com에서 구입해 주세요. QR코드 찍고 핫딜에서 편하게 주문하세요!

213.368.2611

지금 지긋한 **통증**과 **중풍** 치료로 기적을 경험!

"중풍과 통증을 치료하는 한방의 신비!"

중풍으로 마비됐던 델휘노 고메즈(51) 씨는 LA 한인타운 성민 산삼 한방병원에서 두 달간 치료를 받고 놀랍게 회복했다. 2022년 12월 중풍 발병 이후 지팡이에 의지해야 했던 그는, 침과 뜸, 약물 등으로 이루어진 6단계 한방 치료 덕분에 이제는 지팡이 없이 걸을 수 있게 되었다.

서영수 한의학 박사는 "중풍은 불치병이 아니다. 기혈 순환과 혈전 제거가 핵심이며, 심혈관 치료에 좋은 금육단과 위장 강화에 효과적인 도인벽사단을 병행 처방한다"고 설명했다. 또한 "손발 저림, 어지러움 등 초기 증상이 있다면 철저한 건강 관리가 필수"라고 당부했다.

▶문의: (213) 503-3304
▶주소: 809 S. Hobart Blvd, LA

잠 못 이룰 정도로 지긋지긋한 모든통증
요통, 척추간 협착증, 오십견 [수술·진통제 없이 치료합니다!]
중풍·류마티스 관절염은 불치병이 아니다!

10여일 만에 뼈아픈 류마티스 관절염 통증에서 벗어난 실제 치료 사례

성민산삼 한방병원 명약 산삼금육단 도인벽사단 **50% 특별할인가**

Tel. 213.385.3304 Cell. 213.503.3304

깨끗하게 손질된 민물장어 판매 바로 구워드시세요

\$100 이상 무료 배송

장어판매할 식당 적극 환영

LW FISH MARKET 문의 (832) 605-4890 · (281) 501-2623

1249 Blalock Rd #201, Houston, TX 77055

2026 학년도 **신입생 | 편입생모집**

실시간 인터넷 소통 화상강의(Zoom)를 통하여, 전세계 어느곳에서나 함께 공부하실 수 있습니다.

2026년 수시모집

본교 지원시 특전

- 1) RPCA개혁 장로회 한미연합총회에서 목사안수를 받을 수 있습니다.
- 2) 목회자나 선교사님들,그의 자녀들에게 장학금 혜택이 있습니다.
- 3) 본교는 미국 신학교 협의회에 가입된 회원학교입니다. 서로 학점 교환이 가능합니다.

신학학사과정 (B.Th) 목회학사과정 (M.Div)

목회학박사, 교육학박사, 신학박사, 철학박사과정 상담가능 (NYTS)

상담전화 | 213-272-6031

미주크리스천신학대학교(원)
CHRISTIAN THEOLOGICAL UNIVERSITY IN AMERICA
439 S.WesternAve.#100 Los Angeles, CA 90020 | TEL:213-272-6031

고객만족 100% **중고차 150대 보유** **차량 고가 매입**

중고차 어디에 파는게 가장 유리할까요?

카멕스에 팔까?

가격 너무 싸게 산다고 하고.. 귀국이 얼마남지 않았지만 차팔고 귀국때까지 사용할 차도 문제이고...

인터넷에 판매할까?

타이틀 이전 등 뒷마무리가 불안하고...

개인거래를 할까?

나중에 차에 문제가 생기면 서로 입장이 곤란해 질 것 같고...

한국자동차에 차를 팔면?

워싱턴지역 유일한 한인 중고차 전문 딜러인 한국자동차에 귀하의 자동차를 파시면 최고의 가격은 물론 고객 각각의 상황과 편의를 먼저 생각합니다.

- **최고의 가격에 자동차 매입**
카멕스보다 더 좋은 가격에 드립니다.
견적서를 가지고 오셔도 됩니다.
- 타이틀이전, Tax 문제 등 판매후 세부분제 완벽처리
- 귀국시점과 판매시점이 차이가 있을시 판매후 귀국시까지 차량을 이용하실 수 있습니다.

1994년부터 2026년 현재 **30년 이상**
8천대 이상 판매 실적!!

SPECIAL

- 귀국 준비를 하고 계십니까?
- 새 차구입시 Trade-In이 걱정되십니까?
- 중고차를 파실 계획이 있으십니까?

고객의 소중한 차를 **최고의 가격으로!**

www.HANKOOKMOTORS.com

한국자동차

대표 김태원 703.352-8949
703.225.9151
9909 Main St., Fairfax, VA 22031





(品格)

품격 있는

가정의 달 선물, 우메켄

제대로 잘 만든 제품을 존경과 사랑의 마음으로 준비했습니다.
소중한 분들께 품격있는 가정의 달 선물, 우메켄으로 건강을 선물하세요.

▶ 5월 31일까지

저도 우메켄을 받고 싶어요



모두가 행복한 가정의 달 5월 이벤트

가정의 달 행사1:
동일가격제품
2개 구입시

20% 할인

가족을 위한 선택, 5월의 혜택!

가정의 달 행사2: 할인과 함께 푸짐한 선물도 드립니다!

베타글루칸 세트



\$539 > \$485

리포포 세트



\$439 > \$395

효소환 세트



\$439 > \$395

L&B 3종 세트



\$399 > \$359

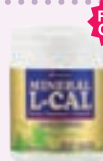

발효미네랄 L-칼슘 (\$69)

OR



100억 마리 유산균 (\$39)

OR



다마스크 로즈 핸드크림 2개 (\$30)



888-941-3311 umeken.com

OTC 메디케어 카드로 우메켄 제품을 구매하세요!

클레버케어 · 아스티바 · 블루크로스 블루실드 · 에تنا · 센트럴 헬스 플랜 · 휴마나 · LA 케어 헬스 · 몰리나

독점 Aldie 고급 싱글홈

5,800sq, 40만불 이상 업그레이드한 집, 2024년, 방5, 화5 1/2, 최고급 빌더, Premium Lot, 더블 아일랜드, 최고급 기능 부엌, 특별하게 디자인된 안방 화장실과 Working Closet

\$1,725,000



독점 Centreville 타운홈

엔드 유닛, 거라지 타운하우스, 집 전체 리모델링, 탁트인 고급 부엌과 새 주방용구, 새 지붕, 새 창문, 새 나무마루, 새 HVAC, 새 페인트, 남향 밝은 DECK과 FENCE

\$500,000

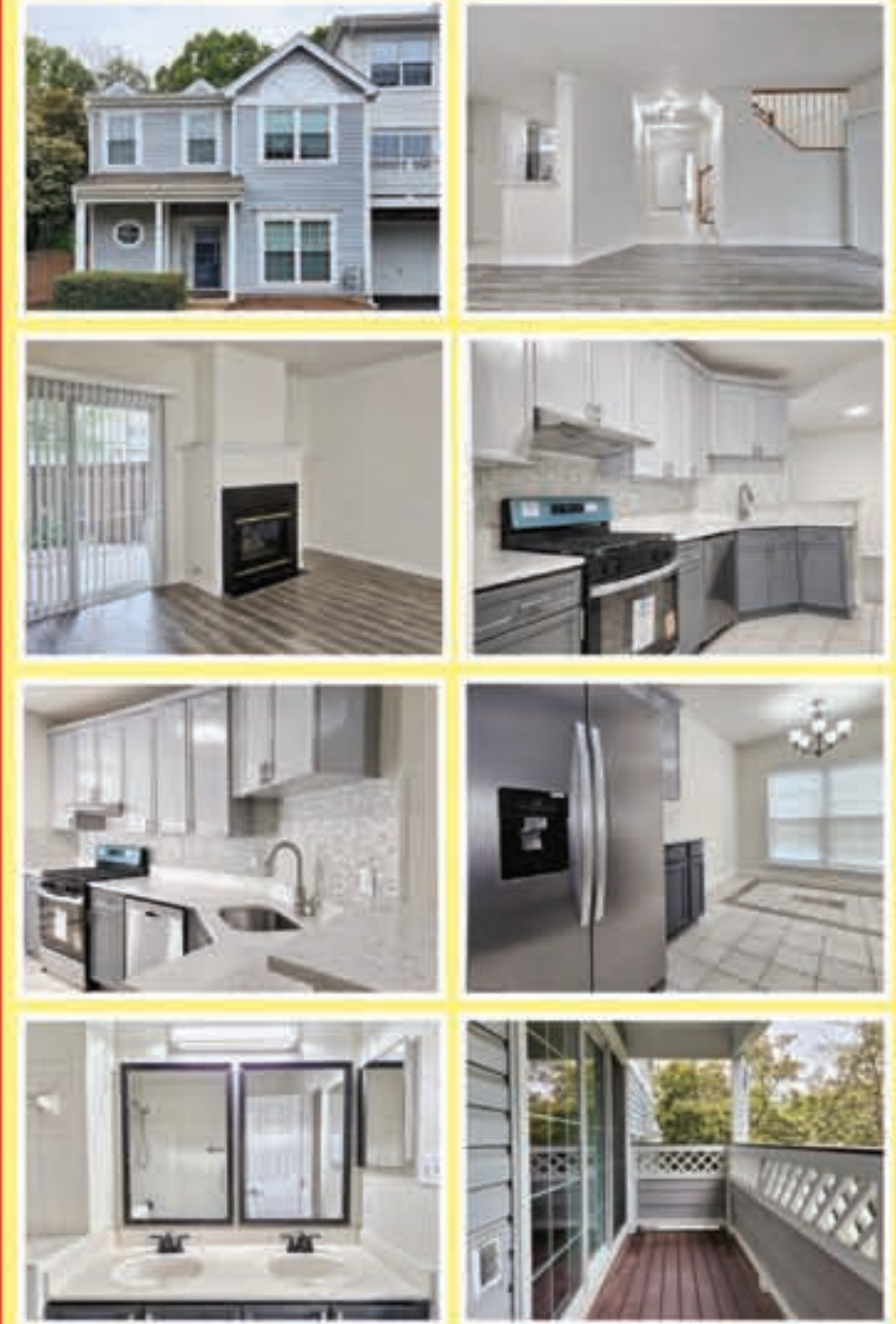

독점 Clifton 콘도

호수를 품고있는 멋진 단지, 방2, 화2, 완전히 업데이트한 집, 새 페인트, 새 마루, 새 부엌, 새 화장실, 고급 SS Appliances, 새 Washer & Dryer, 넓은 거실, 계단없는 1층, H마트 1분 거리

\$379,900



독점 Annandale 오피스

전체 업그레이드하고 리모델링한 밝고 환한 사무실, 변호사, 부동산, 미장원, 닥터 오피스, 교통편리, 넓은 주차장, 애너데일 중심가

\$280,000



대표 정희수
703.477.3114

성실을 실천하는 부동산!

행복 가득한 편안한 집을 소개합니다!
내집 마련의 꿈! 현대 부동산이 함께합니다!

상담환영 (집 파실 분 · 사실 분 · 경매)



Principal Broker 세리 리
703.244.6526