메가 부동산
"35년의 풍부한 경험과 신용"
문미애
대표 / Principal Broker
703.534.4989

WWW.UMNLOAN.COM
소중한 주택 융자,
신뢰와 전문성을 갖춘 회사
유나이티드 몰게지 내이션과
함께 하십시오!
NMLS# 2425871
1-833-846-4004

중앙일보

끝까지 신뢰할 수 있는
LONG & FOSTER
장미원 부동산
Associate Broker
VA / DC / MD
703.486.6082

JJ Watch & Jewelry Repair
금·은
매입 합니다
703.691.1993
11706-L Fair Oaks Mall, Fairfax, VA 22033

대표전화 : (703)281-9660 dc.koreadaily.com
The Korea Daily
COPY RIGHT 2024 제 691329호
Tuesday, July 1 2025 A

시진핑, 건강 안좋아 8월 은퇴 가능성

미국 관료사회에 실각설 파다

미국 관료 사회에서 최근 시진핑(사진) 중국 국가주석의 실각설이 나돌고 있다. 중국 인민해방군 고위 간부들의 잇따른 숙청 등이 근거로 제시된다. 일각에선 시 주석의 건강 이상설도 돌고 있다.

도널드 트럼프 1기 행정부 때 첫 국가안보보좌관을 지낸 마이클 플린은 소셜미디어를 통해 이같은 시 주석 실각설을 주장했다. 그는 이날 X에 "중국을 주시하는 사람들은 중국공산당의 핵심 구성원, 특히 대중과 국가안보 부처의 신뢰 상실을 멸밀히 주시할 필요가 있다"며 "중국에서 분명히 권력 이동이 일어나고 있다"고 썼다. 그러면서 "중국의 리더십 변화는 엄청난 결과를 초래할 수 있다"고 짚었다.

플린 전 보좌관은 시 주석의 후계자를 상징하는 듯 세 명의 주요 인사 사진을 함께 싣기도 했다. 중국 권력서열 6위인 딩쉐샹 국무원 부총리, 천지닝 상하이 당서기, 장여우샤 부주석 등이었다.

이와 관련, 30일 대만 자유시보는 최근 중국 군부의 움직임을 주목했다. 시 주석의 측근이자 중앙군사위 부주석인 허웨이둥, 먀오화가 실각한 배경에 군부 내 암투 가능성이 떠올랐다. 시 주석은 두 사람을 내세워 군부 실권자인 장여우샤 중앙군사위 부주석과 측근들을 숙청하려 했지만, 오히려 실패하고 군권 장악에 실패했다는 것이다.

자유시보는 "시진핑은 중앙군사위 주석을 유지하고 있지만, 명목상일 뿐"이라고 짚었다. 이어 "시진핑이 반대파와 협상해 본인이 물러나는 조건으로 측근인 딩쉐샹이 총서기, 후진타오 전 주석의 지지를 받는 천지닝이 총리, 장여우샤가 중앙군사위 주석을 맡아 집단지도체제를 복원하는데 합의했다"고 실각설을 풀이했다.

일각에선 시 주석의 영향을 받는 딩쉐샹의 집권을 막기 위해 왕양 전 정치협상회의(정협) 주석, 후춘화 정협 부주석 등이 대안으로 거론되고 있다고 한다. 두 사람은 후진타오 전 주석과 원자바오 전 총리 등이 지지하는 인물들이다. 중국 사정에 밝은 그레고리 슬레이튼 전 버뮤다 주재 미국대사도 시 주석의 실각설을 다룬 기고문을 지난 28일 뉴욕포스트에 냈다. 슬레이튼 전 대사는 "시진핑은 건강이 좋지 않아 오는 8월 당 중앙위원회 4차 전체회의(4중전회)에서 은퇴하거나 이름뿐인 직책을 유지할 가능성이 있다"고 내다봤다.

그러면서 "2022년 시진핑에게 굴욕을 당했던 후 전 주석 등 원로들이 막후에서 권력을 장악했다"고 주장했다.

김상진 기자

≫2면 '시진핑'으로 이어집니다

THC 함유 탄산음료 합법 판매

마리화나 환각성분

버지니아에서 마리화나 환각성분인 THC가 함유된 탄산음료가 합법적으로 판매되고 있어 논란이 일고 있다.

현재 '마운틴 하이 셀처(Mountain High Seltzer·사진)'라는 이름의 THC 함유 음료는, 음료와 주류 도매업체를 통해 버지니아 전 지역의 소매업체에 배포되고 있다.

버지니아는 지난 2020년 의회 입법을 통해 전국적으로 16번째 오락용 마리화나를 합법화 주가 됐으나, 여론의 역풍과 공화당의 반대로 그 시행시기를 계속 늦추다가, 지난 1월 마리화나 소매 판매 및 가공품 허용 법률을 정비해 저용량 THC 음료를 허용하기에 이르렀다. 마운틴 하이 셀처는 30칼로리에 불과하며 알콜 함유량이 0%이지만, 마리화나의 주요 마약성분인 THC가 2밀리그램, 유사마약 성분인 CBD가 4밀리그램 포함돼, 섭취 후 15분 내에 약간의 몽롱함이나 이완효과를 얻을 수 있는 것으로 알려졌다.

현재 이 음료는 레몬 라임과 와일드 베리 두 가지 맛으로 출시됐으며, 4개 세트 소매가격이 17.99달러로 책정돼 있다. 버지니아는 아직 오락용 마리화나 소매 판매 법률이 정비되지 않아 여전히 불법이지만, 마리화나 성분이 포함된 제품 판매가 허용됨으로써 또 다른 논란을 낳고 있다.

현재 마리화나 성분 포함 제품은 총 THC 함량이 전체 함량의 0.3%, 혹은 제품당 총 THC 함량이 2밀리그램을 초과할 수 없다.

하지만 CBD 대 THC 비율이 25 대 1인 경우 예외가 적용된다.

업계에서는 현행 법률 규제를 더욱 완화해 THC 함량을 5-10밀리그램으로 높일 것을 요구하고 있다.

일부 전문가들은 이 정도 함량이면 약한 정도의 환각을 얻을 수 있는 수준이라고 우려하고 있다.

이 제품 외에도 버진 베리(Buzzin' Berry)도 토탈 와인(Total Wine) 매장 등 150여곳에서 월평균 5만 캔 이상 판매되고 있다. 이 음료 판매회사 측은 올해 안에 판매업소를 500개 이상으로 늘릴 계획이다. 마리화나 업계에서는 지속적으로 주의회를 상대로 오락용 마리화나의 전면적인 소매판매를 허용하는 법률을 제정해 줄 것으로 요구하고 있으나, 보수진영에서는 THC 함유 음료를 즉각 금지할 것을 촉구하며 맞서고 있다.

김옥채 기자

"조현동 주미 대사 2주 내 귀국하라"

한국정부가 미국·일본·러시아·유엔·영국·프랑스 등 주요국에 주재하는 공관장에게 이임 지시를 내린 것으로 파악됐다. 정부가 교체된 뒤 재외공관장에 대한 재신임 절차를 진행하는 것은 일반적이지만, 이를 고려해도 속도감 있는 조치라는 평가가 나온다.

관련 사정에 밝은 소식통은 30일 중앙일보에 "주요국에 나가 있는 일부 공관장에 대해 2주 정도 내에 준비를 마무리하고 이임하라고 지시가 내려왔다"고 말했다. 지시가 내려진 시점은 지난달 27일 무렵이라고 한다. 여기에는 조현동 주미대사가 포함됐다. 현재 외교부는 대사관·영사관 등 총 171개 재외공관을 운영하고 있다.

통상 새 정부가 출범하면 1급 이상 고위직 공무원들에 대해 재신임 절차를 진행하곤 한다. 재외공관장 역시 마찬가지다.

이재명 정부와 마찬가지로 조기 대선으로 2017년 5월 10일 출범한 문재인 정부의 경우 한 달여 지난 2017년 6월 20일 재외공관장 전원에게 일괄 사표를 제출하라고 했다. 다만 당시에는 강경화 외교부 장관이 취임한 뒤 강 장관의 지시에 따라 이뤄진조치였다. 이번에는 속도가 다소 빠르다는 이야기도 그래서 나온다. 2주라는 시한은 이임 준비에 촉박한 측면도 있다. 재외공관장은 각국에서 한국 정부를 대표하는 만큼 떠날 때도 주재국 주요 인사들을 만나 적절한 형식을 갖춰 '고별'하는 절차가 필요하기 때문이다.

특히 이번에 대상이 된 공관장 상당수는 한국의 주요한 외교 상대국에 주재 중이라 접촉할 대상도 상대적으로 많은 편이다.

조현 외교부 장관 후보자에 대한 인사청문회 일정도 잡히기 전에 주요 공관장 이임 조치가 이뤄지는 건 비상계엄 사태로 얼룩진 윤석열 정부에서 임명된 공관장이 주재국에서 이재명 정부를 대표하는 것은 적절치 않다는 판단 때문으로 보인다.

유지혜 기자

퍼스트 홈케어
WWW.FIRSTHCO.COM
571.549.6789

엘리콧시티 교통사고
모커리 척추병원
목·허리 통증 전문 병원
교통사고
원장 Dr.김동국 D.C.
410-480-0083

편한나라 척추신경
교통사고 디스크
엘리콧시티
410-480-2331
락 빌
301-279-6960
원장 송영성, D.C.

롱라이프 홈케어
571.623.0255
Annandale

골든 벨라 보석상
• 결혼 예물 전문
• G.I.A 다이아몬드
• 보석금 고가 매입
• 순금 아기 돌반지 팔찌
• 보석 세공, 시계 수리
703.988.0033
301.792.5615
센터빌 H-Mart 내

MD Ellicott City
Snoopy Pet Grooming
강아지 그루밍 배우실분
강아지 그루머 구합니다.
410-988-5523

CarePeople Home Health, Inc.
Korean
언어와 문화를 배려한 세심한 관리
간병사가 필요합니다
간병사 찾기
직업이 필요합니다
일자리 찾기
Care People
Home Health
케어피플 홈헬스
CarePeople.net
571-297-4747 (VA)
301-966-7000 (MD)
서비스 지역
애난데일, 알링턴, 페어팩스,
센터빌, 리치몬드, 뉴폿뉴스,
북버지니아와 남버지니아 / 메릴랜드 지역
CarePeople.net
셀폰으로 신청가능 - 간병사 서비스 신청, 간병사 교육 및 일자리
간병사 교육: 7/14 ~ 7/18 → 전화 예약 필수!
Centreville (Main Office)
14631 Route 29, #401
Centreville, VA 20121
Annandale (사랑방)
4324 Evergreen LN. #D (2FL)
Annandale, VA 22003
Annandale (V)
4312-D Evergreen Ln. #L3-2
Annandale, VA 22003
Gaithersburg (MD)
901 Russell Ave. #150
Gaithersburg, MD 20879

‘휴전’ 다음은 “아브라함 협정”

중동 새질서 구축 나선 트럼프

지난 26일 이스라엘 중부 라마트간의 한 거리에 이스라엘과 아랍 국가들의 외교 관계를 정상화하는 아브라함 협정의 확대를 지지하는 포스터가 걸려있다. 포스터엔 ‘새로운 중동을 위한 새로운 기회’란 문구와 함께 도널드 트럼프 미국 대통령, 베냐민 네타냐후 이스라엘 총리와 무함마드 빈살만 사우디아라비아 왕세자를 비롯한 중동 아랍 국가 지도자들의 사진이 담겨 있다. [로이터]

이스라엘과 이란의 ‘12일 전쟁’을 강제 휴전시킨 도널드 트럼프 미국 대통령이 ‘아브라함 협정’을 꺼내 들었다. 지난 2020년 이스라엘과 아랍 국가들이 체결한 국교 정상화 협정에 새로운 국가가 합류할 거라고 밝히면서다. 이란엔 경제 제재 해제란 ‘당근’을 제시하며 미국 중심의 중동 신(新)질서 구축에 드라이브를 걸었다.

트럼프 대통령은 아브라함 협정 확대와 관련해 “지금까진 이란이 가장 큰 문제였지만, 이제 몇몇 국가를 차례로 협정에 포함하기 시작할 것 같다”고 덧붙였다. 미국과 이스라엘의 공격으로 이란 무력이 약화하면서 협정을 확대할 수 있게 됐다는 의미다. 베냐민 네타냐후 이스라엘 총리도 “우리 지역에서 폭넓은 가능성이 열리고 있다”며 협정 확대에 기대감을 표시했다.

아브라함 협정은 트럼프 대통령이 자신의 1기 행정부 시절 핵심 외교 성과로 여기는 일이다. 지난 2020년 9월 미국의 중재로 이스라엘과 아랍에미리트·바레인이 체결한 외교관계 정상화 협정을 말한다. 같은 해 12월과 이듬해 1월에 모로코와 수단이 각각 합류했다.

조 바이든 행정부 때인 2023년엔 ‘아랍의 맹주’ 사우디아라비아와 이스라엘의 관계 정상화까지 논의됐지만, 그해 10월 팔레스타인 무장정파 하마스의 기습공격으로 중단됐다. 당시 트럼프 대통령은 자신이 대통령이었다면 하마스의 공격도 없고 사우디의 아브라함 협정 합류도 가능했을 것이라며 바이든 행정부를 비판했다.

협정 확대 논의는 상당한 진전이 있는 것으로 보인다. 스티브 위트코프 백악관 중동특사는 지난 25일 “아브라함 협정 확대는 트럼프 대통령의 핵심 목표 중 하나”라며 “조만간 협정 참여국에 대한 ‘큰 발표’가 있을 것”이라고 예고했다.

협정에 참여할 새로운 국가론 시리아와 레바논이 거론된다.

트럼프 대통령은 이란에 대해서도 핵협상 복귀를 압박했다. 그는 “이란이 평화를 이룰 수 있고 어떤 손해도 입히지 않을 것이라는 점을 보여준다면 제재를 해제할 것”이라고 말했다. 미국이 핵 시설 3곳을 타격하기 전 이란이 농축 우라늄을 옮겼을 가능성에 대해서도 “그건 매우 어렵고 위험한 일이다. 그들은 아무것도 옮기지 않았다”고 일축했다.

트럼프 대통령의 발언에 대해 마지드 타흐트라반치 이란 외무부 차관은 BBC에 “미국이 이란과 핵 협상을 재개하길 원한다면 추가 공격을 하지 않겠다는 입장을 분명히 해야 한다”고 말했다. 그러면서 “농축을 하지 않는 것에 동의하지 않으면 폭격하겠다는 건 정글의 법칙”이라고 주장했다. 이란이 핵무기 개발을 시도하면 이란을 재차 공습하겠다는 트럼프 대통령의 입장을 겨냥한 발언이다.

강경 입장을 밝힌 이란이지만 내부에선 고민이 깊다. 이스라엘·미국의 공격에 무력하게 당한 뒤 아야톨라 알리 하메네이 최고지도자의 신정체제 권위는 급격히 낮아졌다.

뉴욕타임스는 “이란에선 최고지도자를 궁극적 권력 지위에서 내리고, (대통령 등) 선출 권력을 강화해 대외 협상에 나서길 원하는 여론이 크다”며 “위기를 느낀 신정주의 강경파가 내부 단속 중”이라고 전했다.

이승호 기자

여권 이름 바꿔 입국 시도 … 여성 한국으로 추방

미국 입국이 거부되자 여권 이름을 바꿔 입국을 재시도하다 체포된 40대 한국 여성이 유죄를 인정하고 한국으로 송환될 예정이다.

연방 검찰은 27일 뉴욕 나이아가라 폭포 인근 입국심사대에서 검거된 남영신(41)씨가 그동안의 수감 기간을 형량으로 선고받아 이민세관단속국(ICE)에 인계됐다고 밝혔다.

남씨는 체포 당시 입국 심사관에게 ‘남예진’이라는 이름이 적힌 한국 여권을 제시했다. 심사관은 남씨가 지문 채취를 거부하자 2차 심사를 진행했고 그녀의 지문이 ‘남영신’이라는 인물과 일치한다는 사실을 밝혀냈다. 남씨는 2024년 4월 라스베이거스 공항에서 입국을 거부당해 5년간 비자면제 프로그램에서 제외됐고, 같은 해 7월에는 텍사스 국경을 통해 불법 입국하려다 국경 순찰대에 체포돼 추방된 바 있다. 송영채 기자

»1면 ‘시진핑’에서 이어집니다

그는 또 시 주석의 아버지 시중쉰을 기리는 시중쉰기념관이 지난 5월 개관하면서 ‘관중혁명기념관’으로 이름을 바꾸고, 지난 5월 말부터 6월 초까지 당 고위 간부들이 외국 고위 인사들을 접견할 때 시 주석이 자취를 감춘 것은 물론 당 기관지 인민일보가 시 주석 관련 뉴스를 게재하지 않은 점 등을 실각의 징후로 들었다.

김상진 기자

워싱턴 지역 단신

워싱턴지역 해수면 상승·지반 침하 가속

워싱턴 해안가 지역 해수면이 계속 상승하고 지반 침하 또한 가속화되고 있는 것으로 나타났다. 윌리엄 앤 메리 대학 버지니아해양연구소는 “워싱턴 지역 해수면 상승 속도는 대서양 연안 지역의 평균 수준을 계속 유지하고 있다”고 밝혔다.

하지만 버지니아 남부의 일부 지역은 상승 속도가 평균의 두배가 넘는 것으로 나타났다. 현재 속도가 유지된다면 2050년 워싱턴 지역 해수면은 현재보다 1.5피트 이상 높아지게 된다.

페어팩스 카운티 55세이상 주민 비율 26%

버지니아 페어팩스 카운티의 55세 이상 주민이 전체의 26.2%에 달하는 것으로 나타났다.

카운티 정부의 최근 보고서에 의하면, 1970년 55세 이상 인구 비율은 8.1%였으나 55년 사이 세 배 이상 증가했다.

현재 카운티 인구는 120만2300명으로, 2050년에는 136만8300명으로 증가할 것으로 예상했다. 1970년대 연평균 인구 성장률은 5%대, 1980년대는 3%대, 1990년는 2%대, 2000년대는 1% 대를 유지했으나, 2010년대 이후 0.5%대로 내려갔다가 내년 이후에는 0.1-0.2% 정도 증가에 그칠 것으로 예상된다.

독감 어린이 최소 216명 사망, 워싱턴 지역 11명

올해 독감시즌에 18세 미만 청소년과 어린이 사망자가 216명에 달했다.

이는 2009-2020년 시즌 288명 이후 가장 많았다. 연방질병예방통제센터(CDC)에 따르면 워싱턴 지역 사망자도 11명에 이른다.

사망자의 백신 접종 비율은 4% 미만이었다. 이번 독감시즌 6개월-17세 백신 접종률은 55.4%로, 2020년 이후 계속 하락하고 있다.

도미니언 에너지 전선 지중화 프로젝트 적극 추진

버지니아 지역의 전력회사 도미니언 에너지가 허리케인 등으로부터 대규모 정전피해를 막기 위해 전선를 지하에 매립하는 지중화 프로젝트를 적극 추진하고 있다. 도미니언 에너지는 버지니아의 지중화 전선 구간은 2500마일이며 최근 2년새 800마일 이상을 달성했다고 전했다.

워싱턴DC 비시민권자 투표권·피선거권 박탈

연방하원의회가 워싱턴DC의 비시민권자 투표권 보장 법률을 폐기하기 위한 법안을 가결한데 이어, 24일(화) 비시민권자의 공무담임권과 피선거권을 금지하는 법안도 확정했다.

연방하원의회는 워싱턴DC 의회 제정법률에 대한 최종 승인권과 폐지 의결권을 지니고 있다.

워싱턴DC는 2022년 두 법률을 제정했으나, 불법체류자 등 이민 범법자에 대한 보호 역할을 하고 있다는 비판을 받아왔다. 새 법률에 의해 DC주민자치위원회 위원 중 영주권자 세 명도 조만간 퇴출될 것으로 보인다.

김옥채 기자

중앙일보 구독 및 광고 문의 : 703-281-9660

워싱턴 날씨 (°F)

7월 1일(화) 89-70

2일(수)	86-68	5일(토)	88-69
3일(목)	89-66	6일(일)	92-73
4일(금)	88-67	7일(월)	93-72

워싱턴 중앙일보
7023 Little River Tpke #310, Annandale, VA 22003
The Korea Daily (USPS 020-081) is published daily except Sundays and Postal holidays that fall on Mondays for $120 including applicable Virginia Sales Tax per year by The Korea Daily, 7023 Little River Tpke., Annandale, VA 22003. Periodicals Postage paid at Annandale, VA and at additional mailing offices.
POST MASTERS: send address changes to The Korea Daily.

연순향 부동산 703-489-6926
sunnyyeon@gmail.com
RE/MAX Executives 12001 Rt 50, 2nd Fl, Fairfax, VA 22033 (T.703-449-7629)

RENT
센터빌 엔드유닛 타운홈
$3,000
차고 1, 방 3, 화장실 3 1/2
RENT
헤이마켓 엔드유닛 타운홈
$3,900
차고 2, 방 4, 화장실 3 1/2

문일룡 교육위원

카운티 수퍼바이저 선거 출마 선언

2009년 89표차 석패했던 곳

문일룡(사진) 버지니아 페어팩스 카운티 교육위원이 페어팩스 카운티 브래덕 디스트릭 수퍼바이저 선거에 출마한다고 밝혔다.

제임스 워킨쇼 수퍼바이저가 버지니아 연방하원 제11지구 민주당 후보로 확정되면서 사퇴가 임박한 가운데, 문일룡 위원이 보궐선거 출사표를 던진 것이다.

정확한 보궐선거 일정은 카운티 순회법원이 절차에 따라 결정하게 되는데, 11월이나 12월로 예상된다.

문 위원은 "지난 4월 말, 제리 코널리 의원이 내년 선거에 출마하지 않겠다고 밝히고, 워킨쇼 수퍼바이저가 도전의사를 내비쳤다는 소식을 들은 뒤부터 브래덕 디스트릭트 수퍼바이저 선거 출마를 두고 고민해왔다"면서 "과연 이 일을 좋아할 수 있을지, 수퍼바이저 역할을 잘 해낼 수 있을지, 그리고 승리 가능성과 내 나이까지 포함해 여러 가지를 생각했는데, 이런 고민을 하면서 점점 더 분명하게 다가 오는 것은 이번 기회를 그냥 흘려보내면 분명히 후회할 거라는 점"이라고 밝혔다.

문 위원은 2009년에도 브래덕 디스트릭 수퍼바이저 보궐 선거에 출마해 당내 경선에서 승리했지만 본선에서 단 89표 차이로 석패했었다.

그는 "9월말이나 10월에 있을 민주당 예비경선부터 통과해야 하는데, 현재 여러 후보자들이 거론되고 있어 쉽지 않은 경쟁이 예상된다"면서 "브래덕 디스트릭트는 내가 1987년부터 살아오면서 아이들을 키우고 애정을 쏟아온 지역으로, 앞으로도 누구나 살고 싶은 지역으로 만드는 데 내 힘을 보태고 싶다"고 포부를 밝혔다.

김옥채 기자

4일 독립기념일, 워싱턴DC 이벤트

불꽃놀이 밤 9시9분 시작

퍼레이드 오전 11시45분

불꽃놀이

독립기념일을 맞아 워싱턴 지역에서는 온 가족이 함께 즐길 수 있는 다채로운 축제와 불꽃놀이가 펼쳐진다.

이번 주말 워싱턴 DC에서 펼쳐지는 각종 행사를 통해, 자유와 독립의 의미를 되새기며 아주 특별한 시간을 보낼 수 있어 기대감이 높아지고 있다.

국립공원관리청은 날씨의 특별한 변화가 없는 한 불꽃놀이는 4일 밤 9시9분에 시작되어 약 17분 간 진행될 예정이라고 밝혔다. 이 때 워싱턴 기념탑과 리플렉팅 풀 근처의 내셔널 몰의 관람 구역은 보안 지역을 통해서만 접근이 가능하다. 불꽃놀이 직후, 링컨 기념관과 제2차 세계대전 기념관 사이의 인디펜던스 애비뉴 구간은 안전 점검을 위해 일정 시간 폐쇄된다.

불꽃놀이를 잘 볼 수 있는 지역은 연방의사당, 링컨기념관, 내셔널 몰, 프랭클린 델라노 루즈벨트 기념관, 토마스 제퍼슨 기념관, 백악관 엘립스, 웨스트 포토맥 공원, 이스트 포토맥 공원, 아나코스티아 공원 등이며, 버지니아 지역은 조지 워싱턴 메모리얼 파크웨이, 네덜란드 카리용 부지, 린든 베인스 존슨 기념 숲, 그래블리 포인트 공원, 14가 다리 등이다.

매해 열리는 독립기념일 퍼레이드는 4일 오전 11시45분 7가와 노스 웨스트 컨스티튜션 애비뉴에서 시작하여 17가까지 이어지는 데 오후 2시경에 끝난다. 행진에는 밴드, 피리와 북 연주대, 수레, 군부대, 대형 풍선, 승마팀, 훈련팀 등 여러 부대도 참가해 볼거리를 선사한다.

콘서트는 연방 의사당 서쪽 잔디밭에서 밤 8시부터 9시30분까지 열리며, 누구나 무료로 관람할 수 있다. 입장은 오후 3시 시작될 예정이다.

김성한 기자

성교육 과목 등에 부모 선택권 허용

연방대법원 판결로 큰 변화

연방대법원이 공립학교의 성교육 등과 관련, 부모의 권리에 힘을 실어주는 판결을 내렸다.

특히 민주당 집권 주에서는 과도한 성교육이 진행될 때 부모가 자녀를 해당 수업에서 제외시키는 것이 어려웠지만, 이번 판결로 많은 변화가 예상된다.

연방대법원은 부모가 종교적 신념 등에 반하는 수업 또는 교육에 대해 자녀를 관련 프로그램에서 제외시킬 권리가 있다고 판결(찬성 6명·반대 3 명)했다. 이번 판결은 메릴랜드 주의 한 학부모 단체가 몽고메리카운티 교육청을 상대로 제기한 소송에서 비롯됐다. 당시 교육청은 동성결혼 등 성소수자 관련 내용이 담긴 책을 교재로 승인하자 이에 반대하는 학부모들이 소송을 제기했다.

정윤재기자

설마 잠깐이면 괜찮겠지 했다가 '큰 코'

폭염속 차량 안 사고 급증

올해 벌써 아동 9명 사망

워싱턴 지역을 비롯해 전국에서 기록적인 폭염이 이어지고 있는 가운데, 어린이가 차량 안에 홀로 방치됐다가 사망하는 사례가 잇따라 발생하고 있어 각별한 주의가 요구된다.

30일 아동보호단체들은 연일 찜통더위가 이어지는 가운데 차량에 남겨진 어린이가 열사병에 걸릴 위험이 높다고 부모와 보호자들에게 경고했다.

자동차 열사병 사망 관련 데이터를 수집하는 '어린이 및 자동차 안전협회(Kids and Car Safety)에 따르면, 올들어 현재까지 메릴랜드, 뉴저지, 노스캐롤라이나, 플로리다, 캘리포니아 주 등지에서 차량에 방치된 어린이 9명이 사망했는 데, 6월에만 5명이 목숨을 잃었다.

작년에는 전국에서 뜨거운 차 안에 버려져 사망한 어린이가 39명이나 됐다. 전미교통안전국에 의하면 어린이의 체온은 성인의 체온보다 3-5배 빠르게 상승하며, 체온이 화씨 95-100도에 이르면 사망할 수 있다.

고온 차량 사망 사고는 여름철에 집중적으로 발생하는 것으로 집계되고 있는 데, 국가안전위원회(National Safety Council)에 따르면, 2018년과 2019년에는 뜨거운 차량 안에 방치된 어린이 53명이 사망했다.

이와 관련, 전문가들은 예방과 관련해 주의가 산만해지면 뒷좌석에 아이가 있다는 사실을 잊어버리는 경우가 많기 때문에 일상 생활과 알림을 만들 것을 권고했다.

김성한 기자

메릴랜드 7월 시행 법률

메릴랜드는 7월부터 각 지역정부가 자살 방지 핫라인 전화 988을 의무적으로 운영하도록 하는 법률을 시행한다.

메릴랜드는 2022년부터 988전화를 운영했으나, 법률로 의무화한 것은 이번이 처음이다.

7월1일부터 시작되는 새 회계연도에는 마리화나 판매, 스포츠 베팅, 렌터카, 차량 등록세, 신차 타이어, 차량 배출가스 검사 등에 대한 세금 및 수수료가 인상된다. 또한 고소득자에 대한 세금 인상과 특정 납세자에 대한 항목별 공제 폐지 조치가 단행된다.

또한 교도소 수감 중 주 소득세 신고를 할 수 없는 사람들을 돕기 위해 프로그램이 신설된다. 수혜자가 분할 납부 계획을 제출하면 2025년부터 2029년까지 연체이자와 벌금을 면제받을 수 있다.

메릴랜드는 거액의 예산이 소요되는 교육개혁법 일부 조항을 수정했다. 하지만 전국적으로 우수 교사 채용을 위한 캠페인과 교사 사기 진작을 위한 지원 프로그램은 계속된다.

김옥채 기자

한인 4명, 아카데미 신규 회원에 뽑혀

샬럿 고·조앤 김·리나 양·최은영 투표권 가진 새 회원 534명에

샬럿 고

조앤 김

리나 양

최은영

아카데미 시상식 주최 기관으로 잘 알려진 영화예술과학아카데미(AMPAS, 이하 아카데미)가 최근 신입 회원 500여 명을 선발한 가운데, 한인과 한국인도 포함됐다.

아카데미 측은 지난 26일 신입 회원 534명 명단을 공개했다. 명단은 배우, 감독, 캐스팅 디렉터, 작가, 기업인, 다큐멘터리, 음향, 시각효과, 의상 디자이너, 애니메이션 등 20개 부문으로 세분됐다. 신규 회원이 된 이들은 앞으로 아카데미 시상식 출품작에 대한 투표권을 가지게 된다.

공개된 명단에 한인은 기업인 부문에 샬럿 고, 기술 부문에 조앤 김, 촬영감독 부문에 리나 양이 이름을 올렸다. 또 한국인으로는 애니메이션 부문에 최은영씨가 선정됐다.

고씨는 현재 영화 배급사 라이언스게이트 부사장이다. 유타에서 태어난 그는 스탠퍼드대학교에서 정치학을 전공했으나, 영화에 대한 남다른 관심 때문에 영화업계에 발을 들였다. 고씨는 마블 경영부문 부사장, 훌루 오리지널 부문 대표 등을 역임하며 영화·영상업계에서 굵직한 업무를 맡았다.

기술 부문의 김씨는 영화 제작사 레전더리 엔터테인먼트 후반 작업 기술 부문 상무다. 그는 듄, 에놀라홈즈, 맨프롬엉클, 고질라 등 다수의 유명 작품 제작에 관여했다.

촬영감독 부문에 이름을 올린 리나 양은 영국계 한인이다. 양씨는 뮤직비디오 촬영감독으로 커리어를 시작해 두아 리파, 테일러 스위프트, 트로이 시반 등 유명 팝가수들의 뮤직비디오 제작에 참여했다.

한국인 최씨는 애니메이터, 애니메이션 감독, 프로듀서 등 역할을 두루 맡으며 주로 일본에서 활동 중이다. 아카데미 측은 최씨가 프로듀서로 참여한 '너의 색(The Colors Within)', '견왕 : 이누오(INU-OH)'를 대표작으로 꼽았다. 한편, 영화배우 송강호, 강동원, 박해일, 유태오, 그레타 이 등과 영화감독 셀린 송, 이창동, 박찬욱, 봉준호 등이 아카데미 회원이다. 김경준 기자

산불 피해 복구 게티 빌라 재개장 LA 말리부 인근의 게티 빌라가 지난 1월 화재 피해 이후 복구 작업을 마치고 지난 27일 재개장했다. 화재는 빌라 입구 언덕에서 발생해 주변 수풀을 태웠지만, 주요 건물은 큰 피해를 입지 않았다. 고대 로마시대 미술과 건축을 테마로 한 게티 빌라는 무료 입장과 아름다운 해안 전경으로 유명해 매년 수십만 명이 찾는 명소다. 왼쪽 사진은 22일 정돈된 입구 모습이며, 오른쪽은 지난 1월 화재 당시 현장. 김상진 기자

진로, '오징어 게임'과 협업 진행

한정판 참이슬 소주 세트 출시 글로벌 팬 이벤트 부스 운영도

진로가 오징어 게임 시즌3와 협업을 진행한다. 회사 측은 최근 이번 협업을 통해 시리즈의 상징적 세계관과 신규 캐릭터를 반영한 특별 한정판 제품과 굿즈를 선보인다고 밝혔다.

이번 협업은 시즌2에 이어 두 번째 진행되는 것으로, 시즌3에서 새롭게 등장하는 핑크 가드와 철수 인형, 달라진 모습의 영희 인형, 오징어 게임 참가자 복장을 한 진로 두꺼비 등을 활용한 독창적인 디자인이 특징이다.

또, 지난 시즌 큰 인기를 끌었던 영희 게임기와 달고나 문양이 숨겨진 소주잔 컬렉션도 함께 구성돼 소장 가치를 높였다.

진로에 따르면, 전작인 시즌2 한정판은 한국, 일본, 호주, 멕시코 등 4개국에서 출시돼 한 달 만에 완판됐으며, 영희 게임기를 활용한 SNS 콘텐츠는 유튜브와 인스타그램 등에서 1억 뷰를 넘긴 바 있다. 조원희 기자

독립기념일 여행수요 최고

여행사들예약률15~30%상승

독립기념일 연휴 기간 국내 여행객 수가 사상 최고치를 기록할 것으로 예상하는가운데, 한인 여행업계도 팬데믹 이후 최대 성수기를 맞이할 것으로 기대하고 있다.

한인 여행업계는 올해 독립기념일 연휴를 맞아 주요 패키지 상품 예약률이 전년 대비 15~ 30% 증가했다고 밝혔다. 특히 항공투어와 대자연 관광지를 결합한 상품에 대한 수요가 두드러지고 있다.

전미자동차협회(AAA)는 6월 28일부터 7월 6일까지 약 7220만명이 국내 여행에 나설 것으로 전망했다. 이는 지난해보다 2.4% 증가한 수치로, 역대 최고기록이다.

특히 올해 독립기념일은 7월4일이 금요일에 해당해 '황금연휴'효과를 톡톡히 누릴 수 있다는 점에서 여행수요가 많이 증가한 것으로 분석된다.

AAA에 따르면 전체 여행객 중 약 6160만명이 자동차를 이용할 것으로 보이며, 항공 여행객도 584만명에 이를 것으로 예상한다. 항공권 가격이 평균 810달러로 전년대비 4% 상승했음에도 불구하고 수요는 오히려 증가해 항공 부문 역시 역대 최고치를 기록할 전망이다. 이은영 기자

BNPL 대출 크레딧 점수 반영

〈선 구매 후 결제〉

FICO 신규 산정 기준에 포함 상환 잘하면 점수 오를 것

별다른 크레딧 조회 없이도 분할 납부가 가능해 젊은 층에서 인기를 끌고 있는 '선 구매 후 결제(BNPL)' 방식의 소액 대출이 본격적으로 소비자의 크레딧 점수에 반영된다.

신용평가사 FICO는 내달부터 BNPL 대출 상환 이력을 포함하는 새로운 크레딧 점수 모델을 도입한다고 최근 밝혔다.

FICO는 BNPL 대출을 포함한 새로운 점수 모델이 특히 젊거나 기존 크레딧 이력이 부족한 소비자들에게 도움이 될 것으로 기대하고 있다.

소비자 단체들은 그동안 BNPL 대출과 관련 여러 업체에서 동시에 중복으로 대출을 받거나 실질적인 채무가 통계에 반영되지 않는 유령 부채에 대한 우려를 지속적으로 제기해왔다.

그러나 FICO가 어펌과 공동으로 진행한 연구에서 50만 명 이상의 BNPL 이용자 데이터를 바탕으로 분석한 결과, 5건 이상의 BNPL 대출을 사용한 고객 대부분은 크레딧 점수가 유지되거나 상승한 것으로 나타났다.

이에 따라 BNPL 대출을 성실히 상환하는 소비자들은 앞으로 모기지, 오토론 등에서 유리한 조건을 확보할 수 있을 것으로 보인다. 우훈식 기자

제8회 K-프랜차이즈 세미나 열려

내달 17일 부에나파크 힐튼 창업 관련 법률·노하우 공유

한국의 프랜차이즈 브랜드 창업에 관심이 있는 업주들을 위한 '제8회 K-프랜차이즈 세미나 및 미국 투자 설명회(포스터)'가 오는 7월 17일 오후 2시부터 6시까지 부에나파크 힐튼 호텔에서 열린다.

한국 프랜차이즈 산업협회 미국지회(KFA USA)가 주최하는 이번 행사는 한류의 확산과 함께 한국 프랜차이즈 브랜드들의 글로벌 확장을 촉진하고, 국내 창업을 희망하는 예비 가맹점주들에게 실질적인 정보를 제공하기 위해 마련됐다.

aT LA 지사, 아메리츠에셋, US메트로뱅크, Navyz(뱅크카드서비스), 네오집스 등 다양한 기관과 기업이 함께하는 이번 세미나에는 다양한 업종의 브랜드들이 참가해 폭넓은 선택지를 제공할 예정이다.

참가 브랜드로는 BHC치킨, 인생네컷, 인쌩맥주, 피슈마라훙탕, 골프VX, 점핑월드 등이 있으며, 이들은 현장에서 개별부스를 운영하며 비즈니스 모델을 소개하고 예비 창업자들과 1:1 상담에 나설 계획이다.

또한 행사에서는 현지화 지원사업 소개, 창업 노하우와 회계·법률·보험 등 분야별 전문가들의 맞춤 강연과 상담도 함께 진행된다.

행사 등록 및 문의는 웹사이트(kfausa.net)에서 가능하다.

▶문의: (213)487-3690 우훈식 기자

현스 홈케어 서비스
HYUNS HOMECARE SERVICES
Always With You!

현스 홈케어는
• 언제나 고객님곁에 함께 있겠습니다.
• 간병사님과 함께 성장하는 회사가 되겠습니다.
• 도움이 필요한 곳이면 언제든 달려가겠습니다.

간병이 필요하신 분들을 모십니다.
▶ 개인간병 서비스
▶ 의료기구, 건강보조(Nutrition) 주문지원
▶ 병원예약, 약국업무 도움
▶ Medicaid 등 갱신업무 도움
▶ 롱텀케어, 푸드스템프 등 Consulting
언제든 연락주세요.
703-507-2492 Mr.배/571-334-3963 Mr.윤

진심을 다하여 필요한 분을 돌보아 주실 간병사님을 모십니다.
▶ PCA Academy
▶ 25년 3월~6월까지 Certificate 발급(무료)
▶ 매월 2회(2/4주 월요일 시작) 간병사 교육 (5일 40시간)
▶ 지속적인 보수교육 실시
언제든 연락주세요.
703-507-2492 Mr.배/571-334-3963 Mr.윤

703.507.2492 / 571.334.3963
2834 Hill Rd., Vienna, VA 22182
Hyunshomecare@gmail.com
admin@hyunshcs.com
www.hyunshcs.com

트럼프 틱톡 매수할 부유층 2주 안에 공개

시진핑도 승인할 것

도널드 트럼프 대통령이 "틱톡 매수자를 찾았다"며 향후 2주 안에 매수 희망자를 공개하겠다고 밝혔다. 트럼프 1기 행정부에서 시작된 '틱톡 매각' 추진이 결국 트럼프에 의해 마무리될 가능성이 커졌다.

트럼프 대통령은 29일 폭스뉴스와의 인터뷰에서 "틱톡 (미국 사업 부문) 인수 의향이 있는 부유층이 있다"며 "2주 안에 (누구인지) 밝히겠다"고 말했다. 그는 이어 "중국 정부의 승인이 필요하겠지만, 시진핑 주석이 승인할 것이라고 생각한다"고 덧붙였다. 최근 미·중 관세전쟁의 해빙 분위기를 고려해 기대감을 나타낸 것으로 풀이된다.

트럼프는 잠재적 인수자가 누구인지 언급하지 않았지만, 미 현지 언론은 소프트웨어 기업 오라클, 자산운용사 블랙스톤, 벤처캐피탈 안드레센 호로비츠 등이 참여한 미 투자자 컨소시엄을 틱톡 매각 유력 후보로 보고 있다. 오라클 창업자 래리 엘리슨 회장과 블랙스톤 공동 창업자 스티븐 슈워츠먼 회장은 '트럼프 지지자'이기도 하다.

영상 공유 플랫폼 틱톡은 트럼프 1기 행정부 시절부터 미·중 패권 다툼의 상징적인 존재였다. '틱톡'의 모기업은 중국 바이트댄스로, 월간 전 세계 이용자

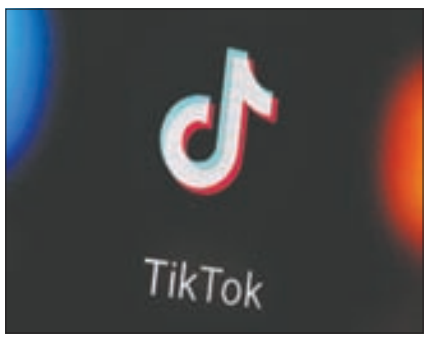

수는 15억 명이 넘는다.

트럼프는 지난 2020년 틱톡의 미국 사업 부문을 미 기업에 강제 매각하는 행정명령에 서명했다. 틱톡이 미 국민의 개인정보를 중국으로 유출해 국가안보에 위협이 된다는 이유를 들었다.

당시 인수 협상이 난항을 겪으며 성사되지 않았으나 틱톡은 조 바이든 행정부 들어서도 매각될 상황에 처했다. 지난해 4월 미 연방의회가 초당적으로 '틱톡 금지법'을 통과시키고 바이든 당시 대통령이 해당 법안에 서명하면서다. 이 법은 바이트댄스가 틱톡의 미 사업 부문을 올 1월 19일까지 매각하지 않으면 미국 내에서 틱톡 서비스를 중단하도록 했다. 그럼에도 매각이 이뤄지지 않자 트럼프는 지난 1월 20일부터 6월까지 틱톡 매각 시한을 총 세 차례 연장했다. 현재 틱톡 매각은 시한은 오는 9월 17일까지다.

이처럼 트럼프가 시한을 여러 번 연장하면서 '틱톡 매각'에 공을 들이는 건 지난해 자신의 대선 승리 과정에서 틱톡이 젊은 층 유입에 크게 기여했다고 보기 때문이란 해석이다. 틱톡 서비스를 차단하는 대신 유지를 택했다는 것이다.

올초 틱톡 매각 협상은 성사 직전까지 갔었다. 그러나 지난 4월 트럼프가 대중국 '관세 폭탄'을 발표하자 중국 정부가 매각을 승인하지 않으면서 협상이 결렬됐다. 그러나 미·중이 90일간 상호관세 115% 포인트씩 인하와 중국 희토류의 대미 수출 재개에 합의하면서 틱톡 매각도 성사 될 가능성이 높아졌다.

임선영 기자

트럼프 "이란에 줄 것 없다…핵 시설 공격 이후 접촉 없어"

도널드 트럼프(사진) 대통령이 이란을 핵 협상 테이블로 다시 불러들이기 위해 지원책을 검토하고 있다는 언론 보도를 재차 강하게 부인했다.

트럼프 대통령은 30일 새벽 자신의 트루스소셜을 통해 "바보 같은 이란핵합의(JCPOA·포괄적 공동행동계획)에 따라 수십억달러를 지원했던 오바마(버락 오바마 전 대통령)와 달리 나는 이란에 아무것도 제안하지 않았다"고 밝혔다.

그러면서 "이란의 핵시설을 완전히 무력화했기 때문에 그들과 대화조차 하지 않고 있다"고 주장했다.

앞서 지난 26일 미국 CNN 방송은 복수의 소식통을 인용해 트럼프 행정부가 이란의 민간용 핵 프로그램 구축을 위해 200억~300억달러를 투자하는 방안을 논의했다고 보도했다.

CNN은 또 이란이 자체적으로 우라늄 농축을 하지 않겠다고 약속하는 조건으로 일부 국제 제재를 해제하고 60억달러 규모의 해외 동결 자금을 풀어주는 방안도 검토됐다고 전했다.

그러나 트럼프 대통령은 이튿날 이 보도에 대해 "터무니없는 사기극"이라거나 "가짜뉴스"라고 일축했고 이날 새벽 재차 반박하는 글을 올렸다.

트럼프 대통령은 집권 1기 때인 지난 2018년 오바마 정부에서 도출된 JCPOA에서 탈퇴했다.

JCPOA는 이란이 핵물질과 핵물질 제조시설을 줄이고 핵시설을 국제 통제하에 두는 대가로 국제사회의 제재를 해제하는 내용을 골자로 하고 있다.

한편 트럼프 대통령은 지난 22일 이란의 핵심 핵시설을 직접 폭격하는 승부수로 이스라엘과 이란 간 휴전을 끌어냈고 이후 이란에 핵 협상 재개를 연일 압박하고 있다.

장구슬 기자

괴한이 산불 끄던 소방관에 총 쐈다

아이다호주에서 산불을 끄기 위해 출동한 소방관들이 29일 현장에서 매복 중이던 괴한의 총격을 받아 최소 2명이 사망했다. 총격을 받은 또 다른 한명은 수술을 받은 뒤 안정을 찾았다.

CNN방송에 따르면 이날 아이다호 북부 도시 코들레인의 캔필드산에서 발생한 산불을 진화 중이던 소방관들을 향해 괴한이 매복한 채 총격을 가했다.

이 지역을 관할하는 쿠테나이 카운티 보안관실에 따르면 이날 오후 1시 21분쯤 산불발생 신고가 접수됐다. 소방관들은 9분 후 산불 진화를 위해 출동했고, 이후 30분쯤 뒤에 총격이 신고됐다.

노리스 보안관은 기자회견에서 "경찰관들이 총알이 여러 방향에서 날아온다고 보고했다"며 "우리도 현재 적극적으로 대응 사격을 하고 있다"라고 밝혔다. 그러면서 "산불위험은 아주 높지만, 총격위협이 없어지지 않을 때까지는 어떠한 자원도 투입하지 않을 것"이라고 했다.

전 FBI 부국장 앤드류 맥케이브는 CNN에 산불 또한 방화일 가능성이 높다고 말했다. 이후 이날 늦은 오후 경찰은 캔필드 산에서 한 남성의 시신과 함께 총기를 발견했다. CNN은 수사당국을 인용해 이 남성이 이번 매복 공격을 벌인 유일한 용의자인 것으로 추정된다고 보도했다.

카운티 보안관실은 범인이 애초 산불을 낸 뒤 진압을 위해 출동한 소방대원들을 기다렸다고 총격을 가한 것으로 추정된다고 설명했다.

브래드 리틀 아이다호 주지사는 X를 통해 "다수의 소방관이 총격을 받았다"며 "우리의 용감한 소방관들에 대한 극악무도한 직접 공격"이라고 했다. 소방관을 대표하는 노조인 국제소방관협회도 X에 "극악무도한 폭력 행위"라고 비판했다.

조문규 기자

'트럼프 감세안 반대' 공화당 의원 출마 포기

도널드 트럼프 대통령의 감세 법안에 대한 절차 표결(지난달 28일)에서 반대표를 던졌던 공화당의 톰 틸리스(사진) 상원의원(노스캐롤라이나)이 지난달 29일(현지시간) 내년 중간선거에 불출마하겠다고 선언했다.

틸리스 의원은 복지 예산이 삭감되면 주민들이 큰 피해를 본다는 이유로 법안에 반대해왔다.

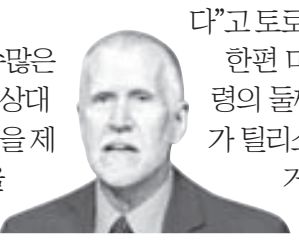

이에 트럼프 대통령은 "수많은 사람이 경선에서 틸리스를 상대하고 싶어 한다"며 "난 주민을 제대로 대표할 수 있는 사람을 찾을 것"이라고 맹비난했다. 사실상 공화당 경선에서 틸리스 의원을 낙선시키겠다는 의미였다.

워싱턴포스트는 "(트럼프에게) 반대하는 게 얼마나 위험한 일인지 보여주는 사례"라고 짚었다.

틸리스 의원도 "워싱턴에서는 초당파주의와 독자적인 사고를 보여줄 수 있는 리더들이 멸종위기종이 되고 있다"고 토로했다.

한편 미 언론에선 트럼프 대통령의 둘째 며느리인 라라 트럼프가 틸리스 대신 출마할 가능성이 거론되고 있다.

장윤서 기자

트럼프, 관세 일방통보 예고 "한국차 낮은 관세 받을 일 없다"

한국·일본 자동차무역 사례로 들어
"모든 국가에 서한 보내면 협상 끝"
국가별로 10·25·35·50% 차등 부과
추가 유예 가능성엔 "필요 없을 듯"

도널드 트럼프 미국 대통령이 오는 8일 종료되는 상호관세 유예 시한과 관련해 "우리가 할 일은 모든 국가에 서한을 보내는 것"이라며 협상이 마무리되지 않으면 각국의 관세율을 일방적으로 통보할 뜻을 밝혔다. 그러면서 "서한은 무역 협상의 끝"이라고 했다.

지난달 29일(현지시간) 트럼프 대통령은 폭스뉴스와의 인터뷰에서 '관세 유예에 대한 계획'을 묻는 질문에 "훌륭한 사람들이 모든 국가와 협상을 진행 중이지만, 그냥 서한을 보내는 게 낫다"며 이같이 말했다. 추가 유예 가능성에 대해서도 "필요하지 않을 것 같다"고 답했다.

트럼프 대통령은 각국에 부과할 구체적 관세율의 가이드라인도 직접 밝혔다. 그는 "(서한을 통해) '축하한다. 미국에서 살 수 있도록 허용하겠지만 25%, 35%, 50% 또는 10%의 관세를 부과할 것'이라고 말할 것"이라며 "(협상을 위해) 만나지 않아도 된다"고 주장했다.

트럼프 대통령은 이어 이미 장관급 협상을 여러 차례 진행한 일본에 대해서도 "서한을 보낼 수 있다"고 했다.

트럼프 대통령은 특히 한국과 일본에 대해서는 자동차 무역을 예로 들었다. 그는 일본이 미국산 자동차를 많이 수입하지 않지만 수백만 대의 일본산 자동차를 수출하고 있다며 "이는 불공평하다"고 했다. 이어 "나는 (협상에서) 큰 무역적자를 설명했고, 일본은 이를 이해하고 있다"고 주장했다. 또 '일본과 한국이 미 자동차 업체보다 낮은 관세를 적용받는 협정이 체결될 가능성'을 묻는 질문에 "그런 일은 일어나지 않을 것"이라고 했다. 미국은 자동차에 대해 25%의 품목별 관세를 부과하고 있다.

미 상무부는 지난달 24일 관세가 부과되는 자동차 부품을 추가할 수 있는 절차를 마련했다. 미국 회사들이 관세 부과를 원하는 부품을 제시하면 수용 여부가 결정되는 구조다.

앞서 상무부는 미국 업체들의 요구로 50%의 철강 관세가 부과되는 품목에 한국 가전업체들의 주력 수출품인 냉장고, 세탁기, 건조기 등을 추가한 상태다.

강태화 기자

수출 기다리는 차량들 도널드 트럼프 미국 대통령이 상호관세 유예 기간을 연장하지 않겠다고 지난달 29일 밝혔다. 사진은 이튿날 경기도 평택항의 자동차 전용부두 모습.

伊나폴리 인근 40년만에 최대 규모 지진 발생

30일 이탈리아 남부 나폴리 인근 화산지대에서 규모 4.6의 지진이 발생했다. 이는 40년 만에 최대 규모 지진이다.

이탈리아 지구물리학·화산학 연구소(INGV)에 따르면 이날 낮 12시47분께 나폴리 서쪽 캄피 플레그레이 지역에서 규모 4.6의 지진이 발생했다. 지원의 깊이는 약 5㎞다.

강한 지진이 발생하면서 나폴리시와 주변 지역의 많은 주민들이 놀라 거리로 나왔다. 예방적 차원에서 나폴리 지역의 열차와 지하철 운행이 중단됐다. 일부 시험장에서는 고교졸업시험이 중단됐다. 이번 지진으로 인한 인명 피해나 건물 붕괴 등 구체적인 피해는 아직 없는 것으로 알려졌다.

캄피 플레그레이는 나폴리 서쪽 외곽의 화산 분화구 지역으로 화산 내부의 마그마 활동 영향으로 지진이 빈번하게 발생한다. 현재 80만명 이상이 이곳에 거주하고 있다.

나폴리 인근 캄피 플레그레이 지역에서 규모 4.6 지진 발생. 이탈리아 안사(ANSA) 통신 캡처

1538년 마지막으로 분화한 캄피 플레그레이 화산은 2005년부터 지속적인 지반 융기 현상이 관측되고 있다. 이 지역 지반의 변형 속도와 크고 작은 지진 활동도 최근 들어 증가하고 있다.

올해 들어서도 지난 5월에 규모 4.4, 2월에는 규모 3.9의 지진이 각각 발생했다. 이탈리아 정부는 캄피 플레그레이 지역에서 지진 활동이 늘어남에 따라 감시 체계와 경보 시스템을 개선하고 대피를 위한 교통수단을 확보하는 등 종합적인 대응 방안을 마련하고 있다.

캄피 플레그레이는 20만 년 전 분화했을 때 유럽 최대 규모의 분화로 기록됐고, 3만9000 년 전 폭발했을 때는 인근 수백 ㎢로 용암과 화산재를 뿜어내며 칼데라를 형성했다.

캄피 플레그레이 화산 인근에는 2천 년 전 분화해 폼페이 등 고대 로마 거주지를 멸망시킨 베수비오 화산도 있다.

베수비오 화산 역시 현재 약하게 활동하고 있으며 분화에 대비한 인근 주민의 대피 계획도 수립돼 있다.

정시내 기자

中공산당원 처음으로 '1억명 돌파

전체 인구의 7.1%

중국공산당 당원 수가 1억27만1000명으로 집계됐다. 2023년 말 9918만5000명에서 108만6000명(1.1%) 증가하며 처음으로 1억명을 돌파했다.

30일 관영 신화통신에 따르면 중국공산당 중앙조직부는 창당 기념일을 하루 앞두고 발표한 당원 통계에서 지난해 12월 31일 기준 당원은 총 1억27만1000명으로 집계됐다고 밝혔다. 이는 14억828만명인 지난해 중국 전체 인구의 약 7.1%다. 연간 당원 증가율은 2022년 1.4%, 2023년 1.2%에서 지난해 1.1%로 소폭 둔화했으나 1%대를 이어갔다.

전체 당원 중 여성은 3099만5000명(30.9%), 소수민족은 773만4000명(7.7%)이었으며 전문대학 졸업 이상 학력을 가진 당원은 5778만6000명으로 전체의 57.6%였다. 전문대졸 이상 학력자 비율은 전년 대비 1.4%포인트, 여성 당원은 0.5%포인트 각각 상승했다.

당원을 직업별로 보면 노동자 663만9000명, 농축산어업 종사자 2614만4000명 등으로 노동자와 농민이 전체의 32.7%(3278만3000명)를 차지했다.

기업 등의 전문기술인력(1639만4000명)과 관리인력(1156만3000명), 당·정부기관 직원 (759만2000명) 등 화이트칼라로 분류되는 직업의 당원은 35.4%(3554만9000명)였다. 이밖에 학생(262만2000명), 기타직업(784만9000명), 퇴직자(2146만9000명) 등이었다.

당원의 연령은 30세 이하 1227만2000명, 31~40세 2223만9000명, 41~50세 1872만8000명, 51~60세 1805만8000명, 61세 이상 2897만3000명 등이었다.

배재성 기자

체첸 아흐마트 사령관 "러 체첸 특수부대에 한국인도 있다"

러시아 특수부대에 한국을 포함한 여러 국적자가 활동하고 있다는 주장이 나왔다.

30일 리아노보스티 통신에 따르면 러시아 체첸공화국 아흐마트 특수부대의 압티알라우디노프 사령관은 아흐마트 부대 구성에 대해 "일본인, 중국인, 한국인 등 자원한 사람들이 함께하고 있다"고 말했다.

알라우디노프 사령관은 "현재 아흐마트의 약 50%는 러시아인, 약 25%는 체첸인, 나머지 25%는 다양한 나라 출신으로 이뤄져 있다"고 설명했다.

그러나 한국인 부대원의 수 등 추가 정보는 공개하지 않았다. 그는 아흐마트 부대가 2022년 우크라이나 돈바스(도네츠크와 루한스크) 지역에 처음 진입했을 때는 전원 체첸인으로 편성됐었지만 '특별군사작전'이 3년 이상 진행되는 동안 국제적인 부대로 전환됐다고 밝혔다.

그러면서 "아흐마트가 다민족, 다종교 부대로 바뀜에 따라 부대를 상징하는 깃발도 교체해야 한다고 결론내렸다"며 러시아의 주요 종교인 정교회와 이슬람을 아우르는 깃발을 만들었다고 설명했다. 체첸은 주민 대부분이 무슬림이다.

2023년 자신을 호출부호 '킨제르'라고 소개한 한 남성이 러시아 편에서 우크라이나에서 싸우기 위해 한국에서 왔다고 말하는 인터뷰 영상이 공개된 바 있다.

당시 러시아 매체 AIF는 서울을 떠나 우크라이나 동부 돈바스에 도착해 도네츠크 제1군단 소속 국제여단 '파트나슈카'에 합류했다는 한국 남성과의 인터뷰 영상을 공개했다.

다만 이 남성의 이름 등 구체적인 신원은 공개되지 않았다. 이 남성은 방한용품으로 코와 입을 가린 채 영어로 인터뷰에 응했다. 주러시아 한국대사관에서도 이 청년의 신원은 확인하지 못한 것으로 알려졌다. 그는 러시아군 편에서 싸우기로 한 이유에 대해 "서울에 살면서 러시아에 대한 깊은 인상을 받았다"라고 설명했다.

킨제르는 2015년 한국에서 드론을 날린 적이 있다며 훈련을 통해 드론을 마스터하고 싶다고 밝혔다.

그는 스마트폰으로 언제든 한국에 연락하고 있으나 가족과 친구들은 자신이 러시아에 간 것은 알지만 입대 사실은 모른다면서 "다른 사람이 나를 걱정하는 것을 원하지 않는다"라고 했다.

배재성 기자

LOGOS LAW GROUP
GUIDED BY FAITH, ROOTED IN INTEGRITY, SERVING WITH PROFESSIONALISM.

로고스 법률 그룹

어렵고 복잡한 문제로 혼자 고민하지 마세요.
언제나 당신 곁에서 의지할 수 있는 든든한 나무가 되어 드리겠습니다.

변호사: Jiyou Kim, Diane Lee, Jimmy Park, Sam Kim, Joy Lee
세틀먼트팀: Sammie You, Sook Kim

비지니스 / 부동산
- 비지니스 설립 / 매매
- 비지니스 매니지먼트 / 라이센스 / 퍼밋
- 리스 검토 / 협상 / 작성
- 투자 / 파트너쉽 계약
- 주택 / 상업 건물 매매
- 부동산 명의 변경

민사 / 형사 소송
- 민사 소송 / 방어 (계약 분쟁, 임대차 분쟁, 교통사고 등)
- 형사 소송 방어 / 교통위반 / DUI / DWI
- 법원 출두 명령 대응

이민법 / 시민권
- 결혼이민 / 약혼비자 / 가족이민
- 취업이민 (비숙련공 / 숙련공 / 학사 / 석사 / 박사)
- 취업비자 / 투자비자 (E2 한국 / 캐나다)
- 형사법 위반 시민권 신청
- 이민 전반 상담 / 이민국 인터뷰

상속 계획
- 리빙 트러스트 / 유언장
- 위임장 / Medical Directive / Life Estate Deed
- Transfer on Death Deed

기타 법률 업무
- 개인 파산신청 / 법원 트러스티 협상
- 교통사고 세틀먼트

상담약속: 전화 / 텍스트
703-621-7117
info@logoslawgroup.com
www.logoslawgroup.com
VA 오피스: 7617 Little River Turnpike #210, Annandale, VA 22003
MD 오피스: 3448 Ellicott Center Dr. #103, Ellicott City, MD 21043

진료과목

- Whiplash 전문치료
- 목 디스크, 목, 통증, 두통
- 목이 뻣뻣한 증상
- 목을 돌리기 어려운 현상
- 목을 들지 못하는 증상
- 어깨가 쑤시고 아픈 증상
- 팔이 저리고 감각이 둔한 증상
- 팔을 올리지 못하는 증상
- 허리 디스크
- 허리 통증
- 다리가 저리고, 당기는 증상
- 좌골신경통 마비

Dr. 김진욱

- UCLA Biology
- Palmer College of Chiropractic (Davenport, Iowa)
- Board Certified in Permanent Impairment Rating
- Fellow of American Back Society
- Member and Board Eligible for Diplomat Status of the American College of Forensic Examiners
- Member of the American Board of Disability Analysts
- Member and Academic Consult of the National Board of Forensic Chiropractors
- Chiropractic Rehabilitation Diplomat Program

CHIROPRACTIC AND REHABILITATION

김진욱 척추신경전문의 Tel. (703) 691-3111

Office Hours by Appointment

L&B UNIVERSAL

HEATING AIR CONDITIONING MAINTENANCE

"Because Comfort Should Be Universal"

오래되고 잦은 고장의 기계 더이상 망설이지 마세요.
유니버셜이 최고의 기술과 최저의 가격으로 교체해 드립니다.

HOT

VA · MD · DC 지역에서 제일 큰 규모의 냉난방 회사, **L&B Universal**

한인 최대 규모로 저렴하고 정확하게 서비스 해드립니다

L&B에서 제공하는 서비스

AIR CLEANER AND HUMIDIFIER
INDOOR AIR QUALITY PROBLEMS
FURNACES & AIR HANDLERS
NEW FURNACE INSTALLATION
FURNACE REPAIR SERVICE
AIR CONDITIONERS & HEAT PUMPS
AC INSTALLATION
AC REPAIR

규모가 곧 신용입니다

큰 규모의 미국회사는 너무 비싸고, 혼자 일하시는 한국 회사는 잘 못 믿으시겠죠?

AWARDED

LENNOX Carrier TRANE

L&B UNIVERSAL
HEATING AIR CONDITIONING MAINTENANCE
"Because Comfort Should Be Universal"

Carrier, Lennox 전문딜러
Office: 703-618-4822
Cell : 703-678-1749
HELPER, TECHNICIAN 구함

신속한 A/S·기술력과 서비스·경쟁력있는 가격
3852 Dulles South Ct. #G Chantilly, VA 20151
www.LBuniversal.com
www.facebook.com/LandBUniversal

바디프랜드 • 파나소닉 • INADA 이나다 • 카후나 • 오사키 • 오레스트 워런티 걱정없는 미국제품 카우나/오사키 VA 공식딜러
전화주문시 미 전역 무료 딜리버리 가능

믿을 수 있는 곳, 믿음이 있는 곳, 나의 건강은 곧 가족의 행복

건강마을 Health Town

애난데일 703-354-1515
2층쇼룸 OPEN 4305 Markham St., Annandale, VA 22003
OPEN HOUR ■월~토 : 오전 9시 30분 - 오후 7시 ■일 : 오전 11시 - 오후 5시
센터빌 703-712-7116 GRAND OPEN!
5738 Pickwick Rd. Centreville, VA 20121

Special 7월 SUMMER SALE

면역력 향상을 원하는 당신의 건강지킴이 LG생활건강

어떻게 만들어도 이보다 더 좋을 순 없다 / 어머님들의 필수 건강식품

고급 로얄 앰플
1병당 사포닌 18mg 함유
사포닌 함유 한병당 18mg
리튼 골드 비전 홍삼 로얄 앰플 $250 1+1

홍삼 로얄 본액
한팩 사포닌 12mg 함유
사포닌 함유 한포당 18mg
리튼 골드 비전 홍삼 로얄 본액 $160 1+1

리튼 진한 레드 석류 콜라겐 $36 1+1

광동 공진단

고귀한 분을 위한 명품 供辰丹
귀하디 귀한 사향을 사용하여 만든 명품중의 명품 공진단
추천대상
- 선천성 허약체질
- 월경이상
- 만성피로
- 두통
- 어지러움
- 체력저하
- 무력감

광동 일품 기력보환
$149.00

이경제 황제신용단
산의 기운 산삼 배양근과 신이내린 녹용의 만남!
산삼 배양근 녹용
대박 SALE ~~$400~~ $250.00

광동 침향환
반세기 최씨고집, 광동의 기술과 침향이 만나다
5개짜리 FREE 증정

빛을 내서라도 먹어야 하는 명인이 만든 무엿
말이 필요 없는 명품
기침 가래 해수 천식에 최고

유기농 양배추환
편안한 위장/속쓰림

AHCC가 혼합된 네이쳐메딕 후코이단
간기능/면역력암세포/암세포 사멸

FromBIO 위건강 엔 매스틱

medtree 코팅식이섬유 쾌변플러스

차전자피식이섬유제품 대장사랑
대장사랑은 혈중콜레스트롤 개선 및 배변활동 원활에 도움을 줄 수 있는 건강기능식품입니다.

여에스더 필름글루타치온
간 해독 꿀광피부 피로개선

영신 생 로얄제리
영신 생 로얄제리 원액은 USDA(미농림부)로부터 100% 유기농 인증을 받은 제품입니다.
100% 유기농

면역강화에 최고! 영신건강 프로바카리
Pro Bacchari-X
심한알러지 대상포진 독감예방 면역강화에 최고

항암, 면역성 강화, 갱년기 증상 예방 뉴질랜드 초록입 홍합
하이퍼 리프트 관절치료 통증완화에 최고!!
+ 프로폴리스 한병 공짜

당케어골드
식후 단 2알로 혈당 걱정 끝!!
혈당 억제 기능성 인정받은 원료가 2개 들어 있어 더욱 강력합니다

징코크린정
기질성 뇌기능 장애 및 말초 혈액순환장애 치료제
말초 혈액순환/우울감
기억력감퇴/집중력장애
두통/어지러움 귀울림

농협홍심 한삼인 농협 한삼인 홍삼
10% SALE
100% 홍삼즙 60포/30포

CJ그룹과 서울대 연구진이 개발한 대통령 표창 수상! 선삼
기력회복 / 면역력암환자 /만성피로

광동 짜먹는 경옥고
20% SALE $159.99

100% PURE HONEYWAY 프리미엄 브라질산 허니웨이 고품질 프로폴리스
3+1 스페셜
순도 100% 천연 항생제
그린 프로폴리스
1oz $45
4oz $125
프로폴리스 스프레이 / 프로폴리스 알콜프리 / 프로폴리스 캡슐 1,500mg

세종 송보감 / 세종 속편한 / 세종 관절보감

만성기침, 가래 CMORI 시모리
- 만성기침과 가래
- 만성기관지염, 기관지천식
- 기관지 노화로 인한 가래와 기침
- 아침에 가래가 심하다.
- 만성기관지염과 천식으로 숨쉬기 힘들다.

머리 혈액 순환 건강 비피헬스
심장, 뇌, 미세혈관 & 간 건강, 혈액 순환 건강

관절 건강엔 역시 호관원 프리미엄 골드
$299.99

대한민국 인증 유일한 명인 도해 용융 지죽염
인산 김일훈 선생의 17년 계승자
해독, 면역력, 항노화, 잇몸 건강

명인 용융 죽염
70가지 이상의 미네랄을 함유한 강력한 항산화
각종 음식의 풍미 강화, 잇몸 건강

홍화씨환
장수 넘버원 홍화씨 뼈, 관절 건강에 최고!!
골다공증, 염증, 관절염 감소

호당원 프리미엄 골드
- 혈당 건강이 염려되시는 분
- 식후 혈당 수치가 높으신 분
- 혈당 건강을 챙기고자 하는 분들
- 생활습관 및 식습관이 불규칙하신 분
- 식후에 활동량, 운동량이 부족하신 분
- 삶의 질을 높이고 활력을 얻고자 하시는 분

$299.99

천연 발효 식초
발효 장인이 만든 명품 식초
시큼하지 않은 맛 좋은 천연 식초
요요없이 확실한 체중 감량

산양유 초유 단백질
노년기 빠지는 근육 생성, 회복
우유를 못 드시는 분도 편안하게
당뇨, 고혈압, 요실금, 근육, 낙상

글루타치온 콜라겐
간 회복과 피부 미백까지 피로개선과 피부미용을 동시에
1알에 글루타치온 387mg 함량

먹는 발모제 비오틴
고함량 비오틴으로 풍성하게~
맥주효모로 빽빽하게~
엘라스틴으로 찰랑하게~

Umeken 우메켄 전제품 판매
석류엑기스 / 나토키나제 / 리포포
베타글루칸 / 코소볼 EX / 흑마늘환
제도아리 / 제첩엑기스 / L칼슘
노니매실 / 엘라스틴뷰티 콜라겐

천연 죽염 치약
건강탄산칼슘 걱정 없는 건강하고 안전한 죽염 치약
각종 치주 질환, 치주염 예방 탁월

특검, 한덕수 계엄 사후 선포문에 서명 의혹 수사

계엄일 배부 선포문엔 한 서명 누락
한 '없던일로 하자' 요청…문건 폐기
"폐기됐어도 서명했다면 내란방조"

지난해 12월 3일 비상계엄 선포 이후 새로운 계엄 선포문이 작성됐다가 폐기된 정황에 대해 내란 특검팀(특별검사 조은석)이 수사 중인 것으로 확인됐다. 검찰 특별수사본부(특수본)가 관련 진술을 확보해 특검팀에 인계한 내용을 바탕으로 진행 중이다.

30일 법조계에 따르면 검찰 특수본은 지난해 12월 5일 강의구 전 대통령실 부속실장이 한덕수 전 국무총리와 통화한 사실을 확인한 뒤 지난 2월 강 전 실장을 소환조사했다.

강 전 실장은 한 전 총리와 통화하기 전에 김주현 전 민정수석으로부터 "비상계엄 관련 문서가 있느냐"는 질문을 받았던 상황을 검찰에 설명했다. 김 전 수석의 질문은 '대통령의 국법상 행위는 문서로써 하며, 이 문서에는 국무총리와 관계 국무위원이 부서한다'고 규정한 헌법 82조를 의식한 것으로 풀이된다.

검찰 특수본 등에 따르면 이후 강 전 실장은 '비상계엄 선포'라는 제목의 문건을 만들었다. '2024년 12월 3일 22:00부로 비상계엄을 선포한다'는 내용이 담겼고, 국무총리와 국방부 장관 서명란이 포함됐다. 12·3 비상계엄 당시 국무위원들에게 배부된 '비상계엄 선포문'에는 국무총리 및 국방부 장관 서명란이 누락돼 있었다고 한다. 이에 검찰 특수본은 윤 전 대통령 측이 비상계엄 선포의 위헌적인 형식을 없애기 위해 계엄 선포문을 새로 작성해 국무총리와 국방부 장관 서명을 받으려고 한 것으로 보고 수사를 진행했다.

다만 한 전 총리는 강 전 실장이 작성한 문건에 서명한 뒤 '사후 문건이 문제가 될 수 있으니 없던 일로 하자'는 취지로 요청해 문건이 폐기됐다고 한다. 윤 석열 전 대통령도 한 전 총리 요청을 받아들였다고 한다. 특수부 출신의 변호사는 "문서가 폐기됐더라도 서명을 했다면 허위 선포문 작성에 동조한 것이고, 내란 방조 행위의 연장선상으로 볼 수 있을 것"이라고 말했다.

내란 특검팀이 30일 윤석열 전 대통령 측의 출석 기일 변경 요청을 받아들이지 않기로 했다. 특검은 2차 조사일인 오늘 윤 전 대통령이 불출석하면 날짜를 재통보하고 불응하면 법적 조치에 나서겠다고 예고했다. 사진은 이날 내란 특검 사무실이 있는 서울고검 입구 모습.

이와 관련, 내란 특검팀은 30일 강 전 실장을 소환조사했다. 특검팀은 당시 강 전 실장이 김 전 수석과 한 전 총리와 전화를 주고받았던 상황뿐만 아니라 윤 전 대통령이 비상계엄을 선포하기 직전에 연 국무회의 회의록 초안을 작성한 과정에 대해 추궁했다고 한다. 당시 국무회의는 5분 만에 끝났는데, 40분가량 진행된 것처럼 초안이 작성됐다가 이후 수정이 이뤄졌다는 의혹이 제기됐다.

앞서 검찰 특수본은 대통령실 및 행정안전부 관계자 등을 조사하는 과정에서 '강 전 실장이 국무회의 안건명과 제안 이유 등을 작성해 행안부로 회신했다'는 취지의 진술을 확보했다. 통상 국무회의 회의록은 국무회의 간사인 행안부 의정관이 작성한다. 그러나 국무회의에 참석하지도 않은 대통령실의 강 전 부속실장이 회의록을 작성한 것이 사실로 입증된다면 계엄 선포 절차인 국무회의의 절차적 흠결이 확인되는 셈이다.

한편 이날 특검팀은 윤 전 대통령의 '7월 1일로 예정된 2차 소환 일정을 (내란 재판이 열리는 7월 3일 이후인) 5일 이후로 연기해 달라'는 요청을 거절했다. 박지영 특검보는 언론 브리핑에서 "윤 전 대통령이 출석에 불응하면 특정 일자·시간을 지정해서 재차 소환을 통보하겠다"고 밝혔다. 또 "재소환 통지에도 윤 전 대통령이 출석에 응하지 않는다면 형사소송법이 정한 마지막 단계의 조치를 하겠다"며 "체포영장이 될 수도 있고, 그다음 단계가 될 수도 있다"고 설명했다.

석경민 기자

검찰청 해체하고 기재부 쪼갠다, 국정위 '부처 대수술' 예고

검찰청 없애고 중수청·공소청 설립
기재부, 예산처·재정경제부로 분리
예산처, 대통령실 아닌 총리 산하로

이재명 정부의 '부처 대수술'이 시작됐다. 국정기획위원회(이하 국정위)가 출범 2주 만에 첫 조직개편안을 내놓으면서다. 검찰청 해체를 비롯해 '거대 부처'인 기획재정부를 쪼개는 안과 기후에너지부 신설안도 이 대통령의 공약대로 확정 수순을 밟을 전망이다.

30일 국정위에 따르면 국정위는 조직개편 태스크포스(TF)를 중심으로 '1차 조직개편안'을 취합해 관련 논의를 진행하고 있다. 개편안에는 검찰청을 폐지한 뒤 수사를 담당하는 중대범죄수사청(중수청)과 공소유지를 담당하는 공소청을 설립하는 방안이 담겼다.

더불어민주당도 지난달 11일 검찰청 폐지를 골자로 한 검찰개혁을 위한 4개 법안을 발의해 놓은 상태다. 조승래 대변인은 브리핑을 통해 "(발의된 민주당 법안과) 기본적 방향이 크게 다르지 않다. (중수청, 공소청 등) 각 행정기관을 어느 소속으로 둘 건지가 중요한 쟁점"이라고 했다.

기재부의 예산 편성 기능을 분리해 과거의 기획예산처로 되돌리고, 나머지 기능은 재정경제부로 개편하는 방안도 개편안에 포함됐다.

국정위는 1999년 김대중 정부에서 기획예산처와 재정경제부를 분리 운용한 사례를 참고해 예산처를 대통령실이 아닌 국무총리실 산하로 두는 데 공감대를 모았다고 한다. 기후에너지부 신설도 확정적이다. 이 대통령은 후보 시절 에너지 관련 부처가 없다는 점을 지적하며 "독립된 부처가 필요하다"고 했었다. 다만 기후에너지부를 환경부와 합칠지, 환경부 내 기후정책 분야를 이관할지 등을 놓고 논의가 진행 중이다. 여성가족부를 성평등가족부로 확대·강화하는 방안은 이견 없이 개편안에 포함됐다.

이한주 국정기획위원장이 30일 열린 제3차 전체회의에서 모두발언을 하고 있다.

다만 과학기술정보통신부를 부총리 기관으로 격상하는 안은 찬반이 엇갈리며 쟁점 안건으로 분류됐다. 국정위 관계자는 통화에서 "과기부를 부총리로 격상하는 안은 대통령 공약이 아니다"고 했지만, 다른 기획위원은 "대통령이 인공지능(AI) 3대 강국을 약속한 만큼 공약 사안으로 추진해야 한다"고 했다.

금융위원회 개편안도 논의가 공전하고 있다. 이 대통령은 대선 과정에서 "금융의 경우 국내 금융정책은 금융위가, 해외 금융은 기재부가 하는데 금융위는 감독 업무도 하고 정책 업무도 하고 뒤섞여 있어 분리하고 정리할 필요가 있다"고 말했었다. 국정위는 금융위의 정책 기능을 기재부로 이관하는 방안을 개편안에 올렸지만 금융감독위원회나 금융소비자보호원 등을 신설하는 방안을 놓고 결론을 내리지 못했다고 한다. 통계청을 통계처로 승격하는 안도 여전히 검토 중이다.

국정위는 통일부를 '한반도평화부'로 명칭을 바꾸는 방안도 개편안에 올렸다. 다만 이 경우 부처 역할이 확대될 수 있는 만큼 외교부 등 타 부처와의 업무 조정이 필요한지 등을 추가로 파악 중이다. 일각에서 언급됐던 산업부 내 통상 기능을 외교부로 이관하는 방안은 주요 안건으로 다뤄지지 않았다.

이한주 국정기획위원장은 이날 전체회의에서 "이번 주 중으로 정부 조직개편의 큰 가닥이 잡힐 것 같다"며 "조만간 국민께 완성된 형태를 보여드릴 수 있을 것"이라고 했다.

한편 국정위는 AI 국가전략을 수립할 AI 태스크포스(TF)를 구성했다. TF팀장으로 문재인 정부 과기부 4차 산업위원회 지원단장을 지낸 송경희 기획위원이 임명됐다. 수도권 일극 체제 해소 등을 담당할 국가균형성장발전특별위원회를 발족하고 박수현 민주당 의원을 위원장으로 위촉했다.

김규태 기자

"검찰개혁, 국민 피해주면 안돼" 정성호 법무, 속도조절 시사

정성호 법무부 장관 후보자가 30일 "국민에게 피해를 주지 않는 개혁을 해야 한다는 게 검찰개혁의 핵심"이라고 말했다.

정 후보자는 이날 중앙일보와의 통화에서 검찰개혁 구상을 묻자 "국민에게 피해를 주지 않는 검찰개혁이 돼야 한다"며 "야당과도 당연히 협의하겠다"고 말했다. 그러면서 "서두르지 않겠다"는 언급도 했다. 일부 언론이 '검찰청 명칭 폐지' 검토를 보도한 데 대해서는 "국회에 중수청법·공소청법·기소청법 등 검찰 이름이 빠진 다양한 법안이 발의돼 있다는 사실을 설명한 것일 뿐 아직 확정된 건 없다"며 선을 그었다. 대통령 공약인 '수사-기소 분리'를 실행하기 위한 국회 입법 과정에서 논의할 문제란 취지다.

더불어민주당에선 '검찰 해체론' 등 강경론이 우세한 가운데 이재명 대통령이 전날 정 후보자와 봉욱 민정수석을 검찰개혁의 투톱으로 지명하자 검찰개혁의 방향과 속도에 관심이 쏠렸다. 각각 민주당과 검찰 내 온건파로 꼽히는 인사여서다. 정 후보자는 이 대통령과는 사법연수원 동기(18기)다. 정치적으로는 이 대통령의 측근 그룹인 '8인회' 좌장으로 당내 온건 노선을 대표해 왔다.

한영익 기자

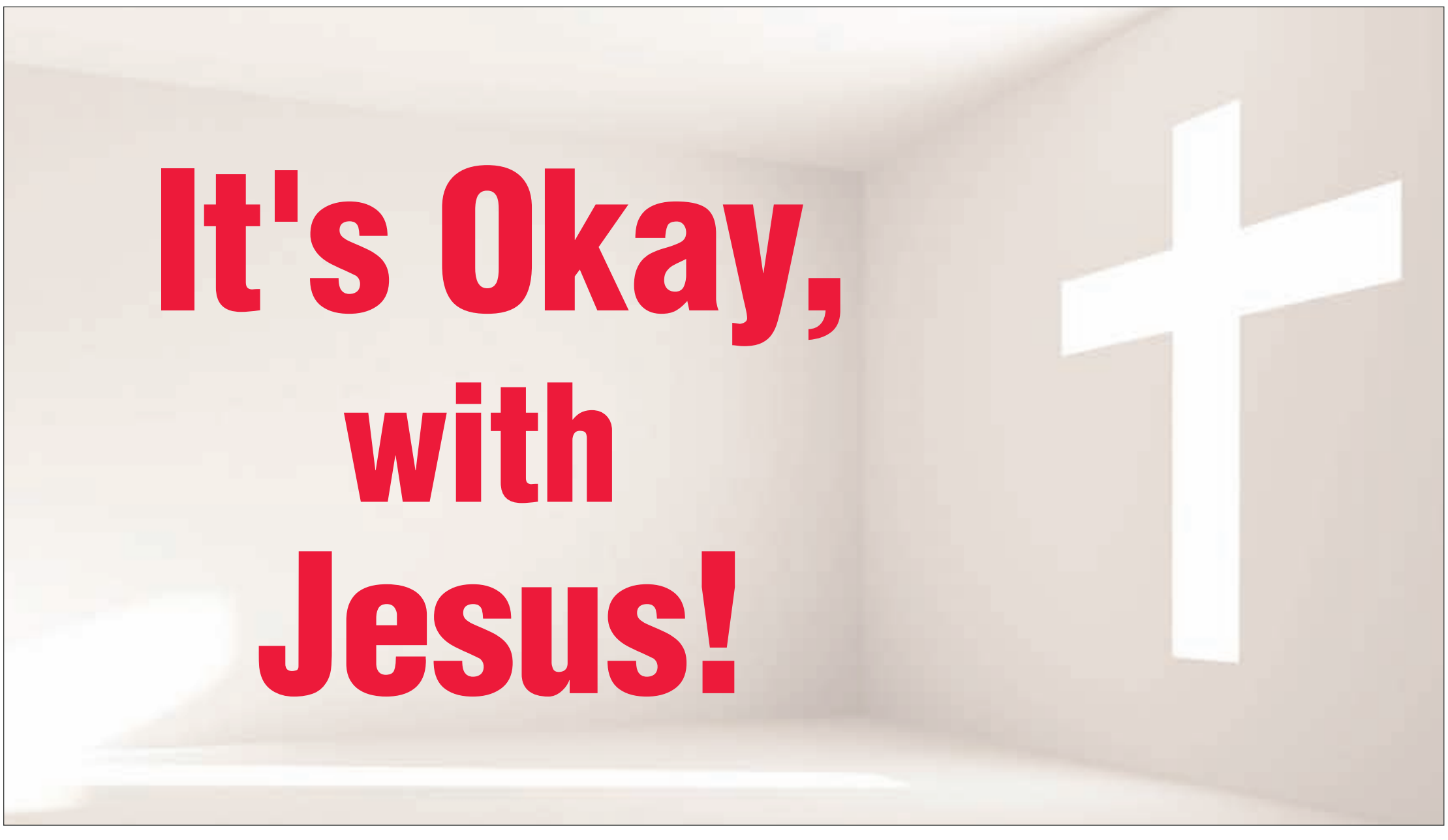

민주당, 상법개정안서 '기업인 배임죄' 부담 완화 검토

"문제 발생하면 얼마든 수정 용의"
상법 '선시행 후보완' 원칙 재확인
재계 "어떻게 보완할지 우려" 실망

여당인 더불어민주당이 상법 개정안을 재검토해 달라는 경영계 호소에도 '선(先)시행 후(後)보완' 원칙을 재확인했다. 일단 통과시킨 이후 부작용은 추후 보완하겠다는 취지다. 그간 상법 개정에 반대해온 국민의힘도 상법 개정을 전향적으로 검토하겠다는 입장을 밝히면서 상법 개정안은 오는 3일 국회 본회의에서 통과될 가능성이 커졌다.

민주당은 30일 국회에서 경제 7단체(대한상공회의소·한국경제인협회·한국경영자총협회·한국무역협회·중소기업중앙회·한국중견기업연합회·한국상장회사협의회) 부회장단과 상법 관련 간담회를 개최하고 상법 개정 방침을 확인했다.

진성준 정책위의장은 모두발언에서 "상법이 개정되면 우리 주식시장이 다시 한번 뛰어오르는 계기가 될 것"이라며 "이 과정에서 경제계가 우려하는 문제가 발견된다면 얼마든지 제도를 수정할 용의가 있다"고 말했다. 일단 상법을 개정하고 추후 보완 입법하겠다는 것이다.

이재명 대통령의 대선 공약인 상법 개정은 이사의 충실 의무 대상을 회사에서 회사 및 주주로 확대하는 것이 골자다. 민주당은 윤석열 정부 때 거부권 행사로 상법 개정안이 폐기되자 이후 ▶감사위원 분리선출 확대 ▶감사위원 선임 시 최대주주·특수관계인의 의결권을 3%로 제한(3% 룰) ▶집중투표제 활성화 등 한층 강력한 상법 개정안을 지난달 5일 발의했다.

이에 경영계는 충실 의무 대상이 확대되면 소액주주들의 이사 대상 손해배상·배임 소송이 늘어나고 해외 헤지펀드의 경영권 공격 등이 이어질 수 있다고 우려해 왔다. 박일준 대한상공회의소 부회장은 이날 간담회에서 "지나친 소송의 위험에 노출되지 않도록 남용 우려가 큰 일부 (형법상) 배임죄 폐지, 사법적 판결을 통해 정착돼온 경영판단의 원칙을 주주 충실 의무 조항과 함께 상법에 반영하는 문제, 경영권 보장 장치에 대한 고민 등이 고려돼야 한다"고 말했다.

김병기 더불어민주당 원내대표(가운데)가 30일 민주당-경제 6단체 상근부회장단 간담회장에서 진성준 정책위의장과 인사하고 있다. 오른쪽은 박일준 대한상공회의소 부회장. 임현동 기자

이런 우려에 민주당은 "개정안에 경영 판단 원칙을 명문화하는 방안을 충분히 논의하겠다"(김남근 원내민생부대표)고 밝혔다. 경영진이 합리적으로 경영상 판단을 내린 경우, 책임을 묻지 않도록 하겠다는 취지다. 이 대통령도 민주당 대표 시절인 지난해 11월 "이제는 기업인을 배임죄로 수사하고 처벌하는 문제를 공론화할 때가 된 것 같다"며 배임죄 완화·폐지를 시사했다. 민주당은 이외의 경제계 요구 사항에 대해서도 "국회 법제사법위원회 심사 과정에서 논의해 보겠다"(김남근 의원)는 입장이다.

국민의힘도 이날 돌연 상법 개정 찬성 입장을 밝혔다. 송언석 원내대표는 "최근 일부 기업의 유상증자 과정에서 주주권 침해가 발생한 점 등 상황 변화를 고려했다"고 말했다. 다만 "민주당이 일방적으로 추진하는 개정안은 민간기업에 대한 과잉 규제로 작용할 수 있다는 우려가 있다. 어디까지 협상할지에 대해 의원들의 총의를 모아보겠다"고 덧붙였다.

이날 간담회를 마지막 기회로 여긴 경영계는 실망한 분위기가 역력하다. 한 간담회 참석자는 중앙일보와의 통화에서 "(법안 내용을) 재검토해 달라고 호소했지만, 민주당에선 일단 시행하면서 부작용이 있으면 수정·보완하겠다는 입장을 강조했다"며 "하지만 언제 어떻게 보완할지 예상하기 어렵기 때문에 여전히 우려가 크다"고 말했다. 한국상사법학회장을 지낸 최준선 성균관대 법학전문대학원 명예교수는 "배임죄 완화 등 경영계에 약속한 보완 입법을 최대한 빨리 진행해 주는 것만이 답"이라고 말했다. 나상현·김정재 기자

이 대통령, 윤 정부 용산파견 공무원에도 잔류 의사 물었다

대통령실 직원들에 소원수리 받아
업무 연속성 고려, 일부는 남기로

이재명 대통령의 잇따른 '전(前) 정부 사람 쓰기'가 공무원 사회에 화제다. 정권이 교체되면 전임 정부에서 임명한 정무직 공무원도 교체되던 관례와 달리 이 대통령이 송미령 농림축산식품부 장관에 이어 오유경 식품의약품안전처장(차관급)까지 유임시켰기 때문이다.

이 같은 '유임 인사' 기조는 대통령실 파견 공무원에게도 적용되고 있다. 복수의 대통령실 관계자에 따르면 윤석열 정부 시기 각 부처에서 대통령실로 파견돼 근무하던 이른바 '늘공'(직업공무원)에게 대통령실이 최근 잔류 의사를 물었다고 한다. 지난달 4일 이 대통령이 내린 복귀 명령에 따라 윤석열 정부 대통령실에서 일했던 '늘공' 177명은 돌아와 인수·인계 업무를 해오고 있다.

대통령실 관계자는 "인수·인계 업무를 마친 파견 공무원에게 잔류 의향이 있는 사람은 '소원수리'를 내라고 했다"며 "돌아간 사람도 있지만 일부는 계속 대통령실에 남기로 했다"고 말했다. 업무의 연속성을 고려한 조치라고 한다.

한 중앙부처 공무원은 "과거엔 정권이 바뀌면 대통령실에서 근무했다는 것만으로 '전 정권 사람'으로 낙인찍혀 한직으로 가기 일쑤였는데 잔류 의향을 묻는 것 자체가 신선했다"며 "현 정부 기조에 맞춰 필요하면 쓰겠다는 메시지 아니겠냐"고 말했다.

이 같은 '유임 인사'는 이 대통령 특유의 용인술이라는 평가도 있다. 여당 중진 의원은 "이 대통령은 기본적으로 공직사회를 굉장히 능수능란하게 다루는 사람"이라며 "코드가 아닌 능력 중심 메시지를 통해 '일하는 분위기'를 만든다"고 말했다.

대표적인 사례로는 2018년 경기지사 취임 직후 일화가 거론된다. 당시 이 대통령은 행정1부지사에 김희겸 전 부지사를 발탁했다. 전임 남경필 지사가 행정2부지사로 중용했던 인물이다. 핵심 요직인 기조실장에도 남 전 지사의 측근으로 분류됐던 임종철 경제실장을 임명했다. 경기지사 시절부터 이 대통령을 보좌했던 한 참모는 "그때나 지금이나 직업공무원에 대해선 편을 나누면 안 된다는 게 이 대통령의 확고한 생각"이라고 했다.

한편 이 대통령이 취임 한 달을 맞아 오는 3일 오전 10시 첫 기자회견을 한다고 강유정 대통령실 대변인이 30일 브리핑에서 밝혔다.

기자회견은 '대통령의 30일, 언론이 묻고 국민에게 답하다'라는 제목으로 진행되며, 민생경제·정치·외교안보·사회문화 등 분야별로 문답이 이뤄질 예정이다. 오현석·윤성민 기자

'폭싹' 보고 눈물 쏟았다는 이 대통령 "전 세계서 엄청난 공감"

이재명 대통령이 30일 서울 용산구 대통령실 파인그라스에서 열린 문화예술계 수상자 간담회에서 발언하고 있다. 왼쪽부터 칸국제영화제 학생 부문(라 시네프) 1등상을 수상한 허가영 감독, 프랑스 문화예술공로훈장 '코망되르'를 수훈한 조수미 성악가, 김혜경 여사, 이 대통령, 토니상 6관왕을 석권한 뮤지컬 '어쩌면 해피엔딩'의 박천휴 작가, 넷플릭스 드라마 '폭싹 속았수다'를 연출한 김원석 감독, '로잔발레 콩쿠르'에서 우승한 박윤재 발레리노, 강유정 대변인. 대통령실사진기자단

이재명 대통령과 김혜경 여사가 30일 대통령실 청사 앞 잔디밭 '파인그라스'에서 국제무대에서 성공한 문화예술계 인사들과 만났다.

이 자리에는 드라마 '폭싹 속았수다'의 김원석 감독, 지난달 8일 미국 토니상 6관왕에 오른 창작 뮤지컬 '어쩌면 해피엔딩'의 박천휴 작가, 지난 5월 제78회 칸국제영화제 학생 부문에서 한국인 최초 1등상을 탄 영화 '첫 여름'의 허가영 감독과 지난 5월 프랑스 정부로부터 최고등급(코망되르) 문화예술훈장을 받은 조수미 성악가, 지난 2월 한국 남자 최초 '로잔발레 콩쿠르' 우승자 박윤재 발레리노가 참석했다.

1시간30분간 자유 대담 형식으로 진행된 행사에서 이 대통령은 "불쌍하니까 도와주자는 차원이 아니고 우리 사회 전체의 수준을 높이기 위한 일종의 투자로서 '문화예술인 기본소득'을 도입하자는 생각을 해왔다"며 "국민들의 문화예술 자질은 정말로 뛰어난데 거기에 국가도 투자할 필요가 있다는 생각이 많이 들었다"고 했다.

'폭싹 속았수다'에 대해 이 대통령은 "우는 거야 저는 당연히 갱년기라서 그런가 싶었는데 그건 아닌 듯하다"고 웃음을 지었다.

그러면서 "남존여비, 가부장적 문화는 우리는 공감하지만 과연 전 세계 사람들이 공감할 수 있을까 싶었는데 엄청난 공감을 받았다는 것 아닌가"라며 "문화산업을 키우면 세계적인 선도 국가로 나갈 강력한 힘이 되지 않겠나. 이 생각을 하면 뿌듯하다"고 강조했다.

이 대통령은 선화예고와 숙명여대 피아노학과를 졸업한 김 여사를 "남편을 키우는 예술가"라고 소개했다. 김 여사는 '이 문은 세계로 통한다'는 모교 선화예고 대문 팻말을 소개하며 "대통령께서 지원을 충분히 많이 해주시면 더 훌륭한 문화의 꽃을 피울 것 같다"고 했다.

윤지원 기자

대통령부터 장관·당 지도부까지 '명실상부 수도권 내각'

이 대통령, 성남시장·경기지사 거쳐
장관지명 의원 중 6명 수도권 지역구
김병기 등 당 지도부도 수도권 기반

이재명 정부의 지역색은 수도권이라 할 만해 보인다. 정부와 대통령실, 여당의 핵심 포스트에 수도권 인사들이 줄줄이 포진해 있기 때문이다.

경북 안동 출신인 이재명 대통령부터 수도권이 정치적 고향이다. 민선 5·6기 성남시장과 민선 7기 경기지사를 지내며 입지를 다졌다. 지난달 29일까지 인선이 발표된 내각 구성원 중 현역 의원은 8명인데, 그중 6명의 지역구가 수도권이다. 김민석(서울 영등포을) 국무총리 후보자를 필두로 국방 안규백(서울 동대문갑), 환경 김성환(서울 노원을), 여성가족 강선우(서울 강서갑) 후보자가 서울, 법무 정성호(경기 양주), 행정안전 윤호중(경기 구리) 후보자가 경기도다. 대통령실에선 의원을 지낸 참모가 4명인데 우상호 정무수석(서울 서대문갑), 김병욱 정무비서관(경기 성남분당을), 김남국 디지털소통비서관(경기 안산단원을) 등 3명이 수도권에서 정치를 했다.

더불어민주당 지도부에도 수도권 정치인이 촘촘하다. 우선 김병기 대표 직무대행 겸 원내대표(서울 동작갑)를 포함해 전현희(서울 중-성동갑)·이언주(경기 용인정)·한준호(경기 고양을)·김병주(경기 남양주을) 최고위원이 그렇다. 8·2 전당대회 대표 후보인 정청래(서울 마포을) 의원과 박찬대(인천 연수갑) 의원도 마찬가지다. 또 진성준 정책위의장(서울 강서을), 천준호 전략기획위원장(서울 강북갑), 박상혁 수석대변인 겸 원내소통수석부대표(경기 김포을) 등 주요 당직자들도 서울·경기가 지역구다. 당 지도부 관계자는 "우리 당이 명실상부 수도권 정당이 됐다"고 말했다.

이는 인구가 수도권으로 쏠리는 상황에서 민주당이 21·22대 총선을 내리싹쓸이하다시피 하면서 여권의 지형이 수도권 중심으로 재편됐기 때문이다. 민주당은 21대 총선 때 서울·경기·인천 지역구 121석 중 103석을, 22대 총선에선 수도권 지역구 122곳 중 102석을 가져갔다. 이 때문에 당에선 "눈 감고 아무나 찌르면 수도권 재선"이라는 우스개와 "국민의힘이 수도권에서 죽을 쑤고 '영남당'으로 쪼그라들면 당이 너무 안일해질까봐 걱정"이라는 우려가 공존한다.

대선 때 "민주당은 중도보수 정당"이라며 집권 후 외연 확장을 약속한 이 대통령의 자신감도 이의 연장선이라는 시각이 많다. 통상 민주당이 집권하면 교수·시민단체 출신으로 조각(組閣)한 뒤 진보 색채가 짙은 정책을 우선 추진해 왔다. 이 대통령은 수도권 현역 출신 장관과 관료 출신 차관 조합을 앞세우며 안정성을 강조하고 있다. 이 대통령은 대선 기간 내내 "세금으로 집값을 잡지 않겠다"고 공언했고, '한강벨트'를 지역구로 둔 일부 의원은 총선 직후 '1주택자 종합부동산세 폐지 검토' 등 주장을 하기도 했다.

민주당의 한 재선 의원은 "수도권, 특히 서울의 집값이 많이 올라 유권자가 보수화하면서 당에서도 부동산이나 세금 정책을 기존과 달리 가져가야 한다는 인식이 커졌다"고 말했다. 조진만 덕성여대 정치외교학과 교수는 "이 대통령은 호남에 정치적 부채가 없고, 자신의 국정 철학에 대한 이해도가 높은 수도권 중진을 장관에 기용해 역대 대통령들과 다른 행보를 보일 것"이라고 말했다.

보수화된 유권자들에 대한 우려도 있다. 한 수도권 초선은 "서울 의석수는 많아도 보수적인 시민들을 설득할 만한 인물이 눈에 안 띈다"고 토로했다.

김형준 배재대 석좌교수는 "서울에선 국민의힘과 개혁신당 득표율 합이 이 대통령보다 높았다. 일방 독주하면 언제든 돌아설 수 있다는 의미"라고 말했다.

성지원 기자

수도권 지역구 출신 여권 인사 ※괄호 안은 지역구

대통령실

이재명 대통령
19·20대 성남시장, 35대 경기지사, 21·22대 인천 계양을 국회의원

우상호 정무수석비서관 (전 서울 서대문갑)
김병욱 정무비서관 (전 경기 성남분당을)
김남국 디지털소통비서관 (전 경기 안산단원을)

국무위원 후보자

김민석 국무총리 후보자(서울 영등포을)
정성호 법무부 장관 후보자(경기 양주)
윤호중 행정안전부 장관 후보자(경기 구리)
안규백 국방부 장관 후보자(서울 동대문갑)
김성환 환경부 장관 후보자(서울 노원을)
강선우 여성가족부 장관 후보자(서울 강서갑)

당 지도부

김병기 대표 직무대행 겸 원내대표(서울 동작갑)
전현희 최고위원(서울 중-성동갑)
이언주 최고위원(경기 용인정)
한준호 최고위원(경기 고양을)
김병주 최고위원(경기 남양주을)
진성준 정책위의장(서울 강서을)
박상혁 수석대변인(경기 김포을)
천준호 전략기획위원장(서울 강북갑)

전당대회 대표 후보

정청래 (서울 마포을)
박찬대 (인천 연수갑)

'서울대 10개' 공약 논란 … "지역 활성화" vs "사립대 차별"

이진숙 교육장관 후보자 추진 정책
"지원 못 받는 사립대 재정난" 반발

"교육을 통해 국가 균형 발전을 실현하겠다는 게 대통령이 나를 지명한 이유라고 생각한다."

30일 오전 9시 서울 여의도 안전교육원 사무실로 출근하던 이진숙 사회부총리 겸 교육부장관 후보자가 취재진에게 이렇게 말했다. 2020년부터 4년간 충남대 총장을 역임한 이 후보자는 이번 대선에서 더불어민주당 선대위에서 '서울대 10개 만들기' 추진위원장을 맡았다. 이재명 대통령의 교육 핵심 공약인 '서울대 10개…'는 지역거점 국립대로 불리는 강원·경북·경상·부산·전남·전북·제주·충남·충북대 등 9개 대학에 집중 투자해 서울대 수준을 끌어올리겠다는 구상이다.

전날 이 후보자 지명을 계기로 공약에 대한 본격적인 찬반 논의가 시작된 듯한 모습이다. 찬성 측은 지역 국립대의 경쟁력을 높이면 수도권 중심의 대학 서열화, 과열된 대입 경쟁을 완화하는 동시에 지역 균형 발전을 꾀할 수 있다는 논리다. 반면 연 3조원의 예산 투입이 예상되는 이 정책이 "전체 대학의 80%에 달하는 사립대를 차별하는 효과를 낳을 것"이란 우려, 반대 목소리도 커지고 있다.

홍원화 한국연구재단 이사장(전 경북대 총장)은 "지방 소멸의 악순환 고리를 끊을 수 있는 유일한 해답이 바로 지역대학"이라며 "(지역대가 발전하면) 좋은 인재가 모여들고, 이들 인재들을 보고 기업과 국가기관·연구소도 (해당 지역에) 유입될 것"이라고 설명했다. 지역 국립대의 성장이 학생의 수도권 유출을 막을 것이란 기대도 나온다. 이날 이 후보자는 사교육비 경감 대책을 묻는 취재진의 질문에 "지역에 우수한 명문대를 두면 지역 학생들이 사교육을 받아가며 서울에 있는 대학으로 몰리는 현상을 완화할 수 있을 것"이라고 답했다.

하지만 정책 추진 과정에서 정부 재정 지원이 이들 국립대에 쏠리면 다른 사립대의 재정난이 한층 심각해질 것이란 우려도 나온다. 지역거점 국립대 총장들은 사업 추진을 위해선 매년 3조원, 이재명 정부 5년간 총 15조원이 필요하다고 주장하고 있다. 이에 대해 변창훈 대구한의대 총장은 "고등교육 재원은 한정돼 있을뿐더러 정부 지원 없이 대학을 유지하기 쉽지 않은 상황"이라며 "특정 정책에 재원이 빨려 들어가면 버티기 어려운 대학이 많아질 것"이라고 우려했다.

'파격적인 예산 지원→국립대의 획기적 발전'이란 공약 전제가 지나치게 단순하고 낙관적이란 비판도 나온다. 익명을 요청한 수도권 소재 사립대의 총장은 "교육비만 서울대 수준으로 지원한다고 그 대학이 그만큼 발전할 거란 얘기는 비현실적"이라고 지적했다. 서울대 동문 등의 반대도 정책 추진의 변수로 꼽힌다. 지난해 서울대는 경상국립대와 우주항공 분야 공동학위제 도입을 추진했다가 구성원 반대로 무산된 적 있다.

이보람·최민지 기자

뉴노멀 된 '6월 열대야' … 이달도 밤낮 푹푹 찐다

서울 올해 첫 열대야·폭염주의보
다음 주까지 장맛비 없이 폭염만

서울에 올해 첫 폭염과 열대야가 연이어 나타났다. 당분간 더위를 식혀줄 장맛비 소식이 없어 낮엔 폭염, 밤엔 열대야의 악순환이 반복될 전망이다.

기상청은 30일 정오를 기준으로 서울 전역에 폭염주의보를 발표했다. 폭염특보가 발표된 건 올해 처음으로 지난해보다 11일 늦었다. 폭염주의보는 최고 체감온도 33도를 웃도는 상태가 이틀 이상 계속되거나 더위로 큰 피해가 예상될 때 발령된다. 경기·강원 일부와 광주광역시·대구 등에는 이보다 한 단계 더 높은 폭염경보가 내려졌다. 경북 울진은 한낮 기온이 36.8도까지 치솟기도 했다.

전날 밤사이 서울에 올해 첫 열대야가 나타났다. 서울의 밤최저기온(29일 오후 6시 1분~30일 7시)은 25.6도를 기록하면서 열대야 기준(25도 이상)을 넘었기 때문이다.

보통 서울에는 7~8월에 열대야가 시작된다. 하지만 2022년부터는 4년 연속으로 '6월 열대야'가 이어지고 있다. 지난해 서울에 열대야가 나타난 건 6월 21일로 1907년 기상 관측 시작 이래 가장 일렀다. 올해는 작년보다 8일 늦게 열대야가 찾아왔다. 온난화 등의 영향으로 비교적 북쪽에 있는 서울마저도 6월 폭염과 열대야가 뉴노멀(New Normal·새로운 표준)이 된 것이다.

6월부터 폭염과 열대야의 악순환이 이어지는 건 북태평양고기압이 한반도까지 확장하면서 정체전선(장마전선)을 북한으로 밀어 올린 탓이다. 이로 인해 더위를 식혀줄 장맛비가 내리지 않으면서 사실상 장마가 실종된 상태다. 대신 남쪽에서 열대 지역의 뜨거운 수증기가 유입되면서 푹푹 찌는 더위만 기승을 부리고 있다.

문제는 다음 주 후반까지 장맛비 소식이 없다는 점이다. 서울 등 중부지방은 가끔 소나기가 내릴 가능성은 있지만, 더위를 식히기엔 역부족이다. 더위의 강도는 점차 강해질 것으로 보인다. 남부에는 40도에 이르는 폭염이 나타날 수도 있다.

천권필 기자

구강교육치과
나투라 치과
dental implants | bright smile
원장 강동호 Don Kang
◇ 서울대학교 치과대학 졸업 DDS
◇ 유펜 (Univ. Of Pennsylvania) 치과대학원 졸업 DMD
◇ 뉴욕대 (NYU) 치과대학 임플란트 수술 / 보철 과정 수료
◇ 한국, 미국에서의 27년 임상경력
natura dent
dental implants | bright smile
"염증없는 잇몸, 건강한 치아ㅅ 오래가는 임플란트"
www.naturadent.net
임플란트 Implant · 잇몸치료 Periodontal Surgery · 치아교정 Orthodontics Invisalign
응급환자 Emergency · 치아성형 Veneer Lumineers · 신경치료 Root Canal Treatment
닥터 강이 구강교육 유튜브를 시작했습니다. 유튜브에서 나투라 치과를 검색하세요!

나투라 치과 페어팩스 T. 703-652-4265
9508 Lee Highway, #A, Fairfax, VA 22031 (구)롯데 쇼핑 근처에 있는 IHOP에서 Lee Hwy 건너편

신성재 변호사

경기 침체로 어려운 시대에
당신이 믿을 수 있는 최고의 변호사.
정리할 것은 정리하고,
지킬 것은 지켜 드립니다.
파산은 끝이 아닌 새로운 시작 입니다.
지난 10년간 1,000건의
파산 케이스를 성공적으로 해결한
믿을 수 있는 로펌.
교통사고 / 개인파산
◉ 교통사고 / 최대보상
◉ 개인상해 보상청구
◉ Chapter 7: 개인 파산
◉ Chapter 13: 개인 파산-Payment Plan
◉ 비지니스 관련 민사 소송

교통사고 최대보상!
소송전문 변호사들이 약속 드립니다.
아무리 작은 케이스라도 법원에서 끝장을 보는 근성 있는 변호사들!

같이 일하실 사무장 구합니다.
전화 또는 이력서를 이메일 sjshin.esq@gmail.com 으로 보내주십시오.
DC LAW GROUP
LEGAL COUNSELORS
VA 571.999.2755
4326 Evergreen Ln. #C
Annandale, VA 22003
MD 301.775.2774
630 E. Diamond Ave, Suite F
Gaithersburg, MD 20877
Regina Domingo Esq. | Chris Shin Esq. | Robert Harris Esq.
Hours: Mon-Fri (10:00 ~ 18:00)
E-mail: sjshin.esq@gmail.com / Fax: 240.775.3004

대한민국을 만든 결정적 순간

'현금 2039만9690원, 48달러, 1000엔, 토큰 6개, 회수권 6장, 사이다 여섯 박스, 연고·거즈 두 박스, 1680명 성금.' 1987년 6월 명동성당의 농성 일지엔 대통령 직선제라는 그때 모두의 민주화 열망이 가득했다. 잠실체육관에서 민정당이 노태우 대통령 후보를 확정한 10일 동시 개최된 '호헌 철폐 국민대회'. 명동성당으로 경찰에 쫓겨 들어온 학생·철거민 등의 5박6일 농성은 지금 내 손으로 대통령을 뽑게 해 준 역사의 고비였다. 전두환 정권이 직선제(6·29선언)를 받을 수밖에 없게 만든 건 이 민주주의에의 간구였다. 다른 걸 생각할 겨를조차 없던 이 민주화 이후 38년. 우리의 민주주의는 숱한 기대의 오류, 후퇴로 좌절을 맞고 있다. 하지만 6월 그날의 열정만은 대한민국 역사의 가장 자랑스러운 장면이었음을 부인할 수 없다. 그 6월을 먼저 되찾아가 보는 건 우리 민주주의 미래로의 출발선이기도 하다.

당시 성당 농성을 했던 김부겸 전 총리. "성당 옆 계성여고생들이 자기들 도시락을 건네주더라. 점심시간 주변 샛길엔 시민, 특히 넥타이 샐러리맨들이 가득했다. 성당을 보호하려고 에워싼 셈이다. 옥상에서 화분·휴지를 던지며 진입하려던 경찰을 막았다. 내 생애 가장 감격스러운 기억은 그날 그곳이었다." "언니, 오빠들이 훌륭한 일 하는 걸 압니다." 그 여고생들의 손편지였다. 시민들 메모에도 성찰, 소망이 담겼다. "시대의 아픔을 함께하는 데 여러분에게 항상 못 미쳤던 평범한 샐러리맨 69명과 식당 주인 아저씨" "어머니들은 다 울고 있다. 우리 세대가 잘못해 자식들을 무기 앞에 세운 안타까움에"('민주화운동기념사업회' 자료 중). 민주화의 물꼬를 튼 건 김수환 추기경이었다. 강제 진압 통보에 맞선 그의 짧은 성명. "성당에 들어오면 제일 먼저 나를 만날 것이다. 그다음 신부님들, 그 뒤엔 수녀님들. 학생들은 수녀님들 뒤다. 그러니 그들을 체포하려면 나와 신부·수녀님들을 짓밟고 가야 한다."

충격이 되돌아간 건 전두환 대통령. 건국대 점거 학생 1288명을 구속했던 그였다. 그런데 13일 관계장관회의에선 "가두시위에 시민들이 동조·지지하는 새롭고 심각한 상황"(고건 내무)을 맞았다. 물정 모르는 학생들의 투정쯤 여겼는데 먹고살 만한 넥타이들이…. "저들은 사생결단 태세로 나오는데 우리는 안 그런 것 같아요." 정치를 전투로 보던 군 출신 대통령의 한탄. 대거 불어난 넥타이 등 100만 명이 26일 결집하며, 그의 이 푸념은 6·29 투항 전 참호 속 최후의 저항이 됐다.

'먹고살 만한' 회사원들도 "호헌철폐"
당시 정권 '평범한 시민' 저항에 당황
자유민주주의 갈망, 직선제 길 열어

민주화의 촉매, 넥타이 부대는 곱씹을 교훈을 남겼다. 그 시간은 대한민국 경제 도약의 정점이었다. 1987년(12.7%) 앞뒤가 11.3%(86년), 12%(88년) 성장의 호황. 중산층 확대 지표인 주가도 3년간 69.9%, 92.6%, 72.8% 폭등이었다. 명동 금융사 직원이자 안정적인 중산층 넥타이들이 그간 지켜본 건 정권 주도 산업화 속 대기업 특혜·집중, 정경유착, 근로자 인권 배제 등이었다. 오랜 정치적 침묵을 깨게 해준 건 권리, 그리고 자유로운 시장의 공기에 대한 갈망이었다. 거의 모든 자유민주주의는 중산층 부르주아지의 참여로 전진해 왔다. 청교도·명예·프랑스 대혁명, 미국 독립혁명…. 민주주의와 경제 성장은 그러니 서로를 토양 삼아 공생·견인·진화해 가야 할 동전의 양면이다.

극단 이념의 변혁은 결코 성공하지 못한다는 깨달음도 남겼다. 대규모 전초전 격인 1986년 5·3 인천항쟁엔 '미제·파쇼 타도' '노동자가 주인 되는 3민헌법' '인천을 해방구로'가 난무했다. 김영삼·김대중마저 그 뒤 거리를 둔 역효과였다. 4·19혁명, 6월항쟁 직후 들뜬 대학생들의 "가자 북으로, 오라 남으로, 만나자 판문점에서" 역시 메아리는 없었다. '자유민주주의'의 가드레일을 벗어난 것들엔 결코 반응하지 않던 게 우리의 역사다. "민주주의의 발전적 이행은 집권층 내 합리적 개혁파와 민주화 진영의 온건파가 결합해야 한다"(아담 쉐보르스키 뉴욕대 교수)는 걸 6월은 증거했다.

1987년 6월 15일 점심시간 서울 명동 거리에 직장인들이 쏟아져 나와 시위를 벌이고 있다. [중앙포토, 사진 경향신문]

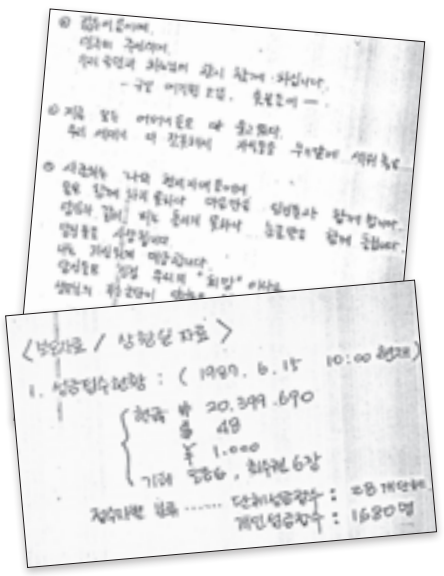
1987년 6월 명동성당에서 농성 중인 이들에게 보낸 시민들의 응원 문구(위 사진)와 후원품 목록(아래). [사진 민주화운동기념사업회]

사실상의 5년 단임제 '담합'이었지만 민주화의 성과 역시 부정할 순 없다. 노태우 대통령은 인내로 탈권위주의 이행을 이끌었고, 김영삼 대통령은 민주화를 가로막던 구체제 유산을 제거(하나회 척결, 금융실명제)했다. 김대중 대통령 역시 화해의 정치로 환난을 극복하게 했다. 그러나 그리 힘들게 심어놓은 민주주의 나무가 점점 시들해진 걸 깨닫는 데엔 오랜 세월이 걸리지 않았다. 민주화의 환희도 사그라들던 2002년. 한 정치학자가 통찰한다. 한나라당의 수백억 차떼기, 대통령 아들 부패로 정치가 수렁에 빠진 때였다. 경제 역시 늘 정권의 손아귀에서 자유롭지 못했다. "민주화 이후 한국 사회는 질적으로 더 나빠졌다. 정당은 다양해진 시민 요구를 반영하지도, 민주적이지도 못한다. 정치 엘리트들은 전부 아니면 전무의 권력 쟁투장으로 민주주의를 악화시켰다." 최장집 교수의 『민주화 이후의 민주주의』에서다. 6월 광장에서 울려퍼진 '그날이 오면'을 만든 이조차 "내 손으로 뽑으면 나아질 줄 알았다. 그런데 왜 매일 저렇게들 싸우고, 행복하지도 않은 건가"(문승현)라고 반문했다. 계엄 이후 다시 모인 그때의 넥타이 부대는 '1987명 성명'에서 되물었다. "우리가 꿈꾼 나라는 주권자가 제대로 주권을 행사하는 민주공화국이다. 그런데 그 꿈은 왜 여전히 미완성인가."

제왕의 밀실엔 늘 비선이 숨어들었다

수많은 민주주의 정의 중 와닿는 건 "패자가 참을 수 없는, 감당하지 못할 대가를 치르지 않게 하는 것"이다. 그러니 선거 패자, 소수의 포용·배려여야 한다. 필연적인 혼선을 대화·조정으로 푸는 '갈등·분열의 관리'가 민주주의의 척도다. 그러나 주기적 보통선거, 정당 간 경쟁의 정부 교체 등 '민주주의 입구'만 통과한 우린 여전히 제자리다. 아니 계엄과 탄핵이란 퇴행의 위기다.

으뜸의 원인? '제왕적 대통령제'다. 승자만이 정의라며 모든 걸 차지하는 대통령, 모든 걸 잃는 야당이니 늘 쟁투다. "5년 단임 대통령책임제가 실상 5년간 아무 책임도 지지 않는 무책임제"(원혜영 전 의원)라는 걸 알게 됐다. 가장 공적인, 가장 민주적인 것은 가장 투명한 것이다. 하지만 제왕의 밀실엔 늘 비선(秘線)이 숨었다. 아들들, 최순실을 거쳐 영부인·법사, 여론조사 브로커까지. 사라진 정치를 특검·검찰 수사와 거부권이 대체하며 "누구도 자기 사안의 재판관이 되는 걸 허용해선 안 될"(제임스 매디슨) 삼권분립마저 위기다. '상호 관용'과 '제도적 자제'가 사라진 정치가 한밤의 계엄을 낳았다.

정당들 역시 제왕으로부터 나눠받는 기득권에 중독돼 오랜 비(非)민주적 경로에서 벗어나질 못하고 있다. 눈앞 '우리 편의 승리'만이 유일한 목표이니 위로부터의 공천 학살(민주당), 새벽 한 시간의 후보 옹립 등록(국민의힘) 같은 민주주의 압살의 연속이다. 상대에 대한 증오 부추기기 외에 인물·정책은 중요하지 않게 됐다. 득표용 포퓰리즘을 빼곤 두 정당의 어떤 선거 공약 차이가 기억나는가. 진짜 서민, 소수는 과연 누가 대변하는가. 승자독식 게임의 선택지가 늘 둘뿐이라 5% 총선 표 차로 71석(23.6%)을 더 가져가는 올인 도박 선거다. 매일 모여 '싸움'을 기획하는 곳, 그게 지금 우리 정당이다.

권리만 좇지 말고 공공선 위한 절제·조화를

올곧아야 할 시민사회마저 양 진영으로 갈려 오염된 지 오래다. 대가·지지를 맞바꾸는 '정치적 후견주의'의 덫에 갇혔다. 쌍방향 소통 도구로 기대받던 SNS조차 권력 쟁취 무기로 동원돼 '디지털 전투 둥지'가 돼버렸다. 수도권-지방, 대-중소기업, 노-사, 정규-비정규직 갈등과 대학의 수직 서열화는 왜 늘 고질로 남았나. 민주화의 선물이었어야 할 포용·공생·배려·다원화의 실패탓이다.

다시 살려 가자. 결코 완벽하지 않지만 결코 대안이 없는 게 민주주의다. 민의가 제대로·골고루 반영돼 패자도 품을 선거제 개혁, 적절한 권력 분산으로 제왕을 막을 제도의 개헌이 절실하다. 1987년 헌법 체제의 효용과 소임은 끝났다. 자유·권리만 좇는 대신 공공선(公共善)을 위한 책임·절제·조화의 민주공화적 시민이 소중해졌다. 무엇보다 민주주의를 키우려는 그 6월 명동의 열망, 초심(初心), 참여가 되살아나야 할 시대다.

최훈 대기자

메디케어 보험
여기 메디케어 진짜 잘하는 헬스플랜 전문가와 함께 모든 베네핏을 누릴 수 있는 답을 찾으세요!
/ 65세 되시는 1960년생 신규 가입신청과 가입
/ Part C (HMO/PPO) 가입자들을 위한 추가 혜택
/ 심장질환, 당뇨, 말기 신부전증을 위한 스페셜 플랜
/ 메디케이드/ 메디케어 DSNP 특별 보험
/ 메디케어 Part D (처방약 보험)에 대해
/ 타주 전입, 직장 퇴직 후 메디케어 신청

BridgeOne INSURANCE SERVICES, INC.
BridgeOne Insurance Services Inc.
14631 Lee Hwy, Unit #408, Centreville, VA 20121
Tel: 703-347-3788
수잔 김

"집수리비 걱정하지 마세요! 제가 먼저 저렴하게 수리해 드리고 팔아 드리겠습니다!!"
▸ NVAR Top Producer
▸ Zillow Premier Agent
▸ Top 15% Nationwide Agent by Homesnap
사우스라이딩 싱글홈

$1.19 M
방4, 화3.5, 차고2, 5540Sf, 코너랏
집주인이 관리 잘 한 집, Move-in Ready
다양한 커뮤니티 시설
페어팩스 타운홈

$ 825,000
방3, 화3.5, 2007년산
굿 로케이션!!
관리가 매우 잘 된 집
COMING SOON 리스팅
RENT
센터빌 타운홈
$2,950
방3, 화2.5, 차고1, 굿 로케이션
수리중: BrandNew LVP Floor, 전체Paint, Ceiling Lights, Blinds, 냉장고, 마루계단, 차고도어 등
**7월1일부터 입주가능
버크 싱글홈
$1.25M
방4, 화3.5, 차고2
3810 Sf, 0.25 에이커
숲이 아름다운 집
"여전히 매물이 부족합니다. 동네 최고가로 팔아드리겠습니다."

FAIRFAX REALTY 50/66 LLC
11130 Fairfax Blvd. #105
Fairfax,VA 22030
인연을 소중히 여기는 김경아 부동산 703-919-0472 jennetpro4u@gmail.com

우리말 바루기

'주책이다'에 대해

'주책'이 본래 지닌 뜻은 "일정하게 자리 잡힌 주장이나 판단력"이다. '주착(主着)'이 변해서 '주책'이 됐다. 부정적인 말과 주로 어울려 쓰인다. "주책도 없이 웃고 말았다." "어쩜 그리 주책이 없는지." "그는 정말 주책이 없는 사람이다." 이 문장들에서 보이는 '주책'은 분명히 '판단력'이나 '생각' 정도쯤 된다. '주책' 대신 '생각'으로 바꿔도 다음처럼 비슷한 말이 된다. "생각도 없이 웃고 말았다." 그런데 습관처럼 뒤에 오던 '없다'의 부정적인 의미가 '주책'에 붙기 시작했다.

'주책'은 다음 문장들에서처럼 "일정한 줏대가 없이 되는대로 하는 짓"이라는 말로도 의미가 확장됐다. "주책을 떨었다." "조용한 카페에서 주책을 부렸다." "어디서나 주책이 심했다."

'주책'과 '없다'는 아예 한 단어처럼 붙어 쓰이기 시작했다. '주책없다'는 "일정한 줏대 없이 이랬다저랬다 해서 몹시 실없다"는 뜻을 지닌 말이 됐다. "나는 주책없이 눈물을 보였다." "그는 주책없는 사람이다."

그런데 '주책이다'도 '주책없다'와 비슷한 뜻으로 쓰이기 시작했다. '없다'의 뜻이 완전히 '주책' 속으로 스며든 것이다. 너도나도 '주책이다'를 '주책없다'와 같은 말로 썼고, '주책이다'도 표준어가 됐다.

'주책맞다'나 '주책스럽다'도 비슷한 말로 국어사전에 올랐다.

기자의 눈

시위와 공공안전, 책임 과제는

정윤재
사회부 기자

"경찰은 법적 절차를 따랐고, 상황은 위험했으며, 대응은 신속하고 절제된 것이었다."

지난 14일, '노 킹스(No Kings)' 시위 현장에서 LA경찰국(LAPD)의 대처가 과잉 진압이라는 비판에 대해 짐 맥도넬 LA경찰국(LAPD) 국장은 이같이 밝혔다.

그는 "공공안전을 위한 조치였다"는 점을 분명히 했다. 당시 현장에서 경관 52명이 부상을 입었다는 사실도 발표됐다.

시위는 헌법이 보장한 시민의 권리지만, 수천 명이 모인 거리에서 그 권리가 행사될 때 공공안전과 충돌할 수 있다. 시위대 중 단 한 명의 폭력적 행동이 전체 흐름을 바꾸는 것은 드문 일이 아니다.

LAPD는 시위 도중 일부 참가자들이 병, 벽돌, 폭죽 등을 경찰에게 던지는 등 폭력 행위를 벌이고, 반복된 해산 명령에도 불응하는 상황이 이어지자 해당 현장을 '불법 집회'로 선언하고, 영어와 스페인어로 수차례 해산 명령을 고지했다고 밝혔다. 일부는 지상 확성기, 일부는 헬리콥터 방송을 통해 전달됐다.

이쯤에서 우리는 되묻게 된다. LAPD의 무력 사용 자체를 문제 삼기보다는, 그들이 어떤 프로토콜에 따라 대응했는지를 먼저 확인하고, 그 절차가 지켜졌다면 정당한 공공조치로 받아들여야 하는 건 아닐까. 경찰이 현장에서 취한 모든 조치가 완벽했다고 말할 수는 없지만, 공공안전을 위한 예방적 개입이었다는 점을 배제한 채 무조건적인 비판으로 접근하는 것은 균형 잡힌 시각이라 보기 어렵다.

총기 소지가 합법인 미국에서 예기치 못한 폭력이 확산할 가능성은 언제든 존재한다. 수백 명이 밀집한 시위 현장에서 경찰은 실시간으로 상황을 판단하고 대응해야 한다. 위협을 과소평가하는 것이 더 큰 피해로 이어질 수 있다는 점에서, 군중 대상의 대응은 본질적으로 특수하고 복합적인 구조 안에서 이루어진다. 이런 특수성을 무시한 채 모든 개입을 개별 사례와 동일 기준으로 평가할 경우, 정당한 공공조치마저 위축될 수 있다.

또한, 최근 시위 대응을 둘러싼 논란은 짧은 영상 클립이나 단편적인 증언을 중심으로 여론이 형성되는 경우가 많다. 경찰의 오남용을 감시하는 언론과 시민의 역할은 분명 중요하지만, 격렬하고 복잡한 현장의 한순간만으로 전체 상황을 재단하는 접근은 조심스러워야 한다.

동시에, 경찰 역시 시민의 신뢰를 얻기 위해 노력해야 한다. 과잉 진압이 있었다면 철저히 조사하고 결과를 공개하며, 프로토콜에 기반한 훈련과 대응의 투명성을 강화해 나가야 한다. 공권력이 검증 가능한 구조 안에서 작동한다는 믿음은 사회 전체의 안전을 뒷받침한다.

경찰은 시민을 보호하는 책임을 지는 조직이다. 그 책임이 무겁기에 때로는 비판의 대상이 되기도 한다. 그러나 그 비판이 오직 결과에만 집중된 채, 경찰이 그 전 단계에서 어떤 판단과 절차를 거쳤는지를 살피지 않는다면, 우리는 그들의 책임을 왜곡하는 셈이 될 수 있다.

이번 시위에서 LAPD의 대응이 완벽했다는 뜻은 아니다. 일부 과잉 진압이 있었다면 마땅히 검토되고 개선되어야 한다. 그러나 모든 비판이 "경찰은 무조건 가해자"라는 시각으로 흐를 경우, 진짜 공감의 대상을 놓칠 수도 있다.

경찰 역시 우리와 같은 시민이며, 우리를 보호해야 하는 위치에 있다. 그들이 지닌 책임, 그리고 그 책임이 만들어내는 판단의 무게 또한 함께 이해돼야 한다.

공공의 안전을 지키기 위한 힘의 사용조차 폭력으로만 간주한다면, 우리는 위기의 순간에 사회를 지킬 최소한의 장치마저 무력화시키는 것일지도 모른다.

열린광장

시험대 오른 '질서 있는 자유'

정레지나
LA독자

요즘 미국에 사는 것이 참으로 불편하다. 도널드 트럼프 대통령의 2기 출범 이후, 이미 깊었던 정치적 양극화는 더욱 심화하였고, 사회 전반에 당황함을 넘은 피로감이 번지고 있다. 이민자들의 삶은 점점 위축되고, 일상의 평온조차 위협받고 있다.

트럼프는 공약대로 자신의 정책을 거침없이 밀어붙이고 있으며, 필요하다면 사실을 왜곡해서라도 정당화한다. 그가 임명한 고위 공직자와 공화당 정치인들은 무조건 그의 뜻에 따르고 있다.

지난 6일, 이민세관단속국(ICE)은 남가주 일대의 일터 여러 곳을 기습해 수십 명의 불법 체류자를 체포했다. 대부분은 수년, 수십 년을 이 땅에서 살아온 이들이며, 별다른 범죄 기록도 없이 가족을 부양하며 지내던 사람들이었다. 법적 절차도 생략된 즉각적인 추방에 많은 이들은 분노했고, 그 분노는 곧 전국적인 시위로 번졌다.

하지만 일부 시위는 폭력과 약탈로 얼룩졌다. 이는 시위의 정당성을 흐리고, 정부 측에 빌미를 제공했다. 트럼프는 캘리포니아 주지사의 반대에도 불구하고 주 방위군을 연방으로 편입시켜 파병했고, 급기야는 지원 방위군과 군병력까지 배치했다. 시위의 정점은 지난 14일이었다. 트럼프의 79세 생일이자 미 육군 창설 250주년을 맞아 워싱턴에서는 대규모 열병식이 열렸다. 동시에 전국 2100여 개 도시에서는 '노 킹스(NO KINGS)'라는 문구가 적힌 팻말을 든 수백만 명의 시민들이 시위에 나섰다. 같은 날, 같은 나라에서 마치 전혀 다른 두 현실이 공존하는 듯한 장면이었다.

캘리포니아는 무역과 이민자 노동력에 기반한 경제 구조를 가지고 있다. 농업, 요식업, 건설, 의료, 운송, 조경업 등 주요 산업은 이민자 없이는 제대로 운영되기 어렵다. 그러나 정부의 막무가내 단속으로 인해 많은 이민자들이 외출조차 꺼리게 되었고 일터는 인력난에 시달리고 있다.

문제는 강경한 이민정책 그 자체가 아니다. 많은 이들은 불법 체류자 단속의 필요성에 공감한다. 하지만 지금의 방식은 도를 넘고 있다. 트럼프의 통치는 점점 민주주의적 절차와 시민의 권리, 때론 법원의 판결도 무시하는 방향으로 기울고 있다.

시위대를 범죄자 취급하고, 무력으로 진압하며, 주정부 권한까지 침해하는 통치는 미국이 지켜온 '질서 있는 자유'의 전통을 위협하고 있다.

트럼프의 2기 임기는 아직 반년밖에 지나지 않았다. 그러나 남은 3년 반 후 미국은 지금보다 훨씬 더 낯선 모습이 되어 있을지도 모른다. 지난 250년간 미국은 수많은 혼란과 대립을 지나오면서도, 자유와 관용, 다양성이라는 가치를 지켜왔다. 그 유산이 지금 심각한 시험대 위에 올랐다.

나와 같은 이민자들은 그저 조용히 성실하게 이 땅에서 삶을 일구고 싶을 뿐이다. 그러나 지금의 미국은 그 소박한 바람마저 두려움으로 바꾸고 있다. 선조 이민자들의 눈물과 분노, 침묵과 고통이 헛되지 않기를 바란다. 그래도 나는 여전히 '인간미 있는 미국'을 기대하며 희망의 끈을 놓고 싶지 않다.

독자 참여를 기다립니다

한인커뮤니티를 위한 제언, 신문을 보고 느낀 점, 문예작품, 독자투고 등 여러분의 다양한 의견을 기다립니다. 워싱턴 중앙일보 편집국 오피니언 담당자: The Korea Daily 7023 Little River Tnpk. #310, Annandale, VA 22003 이메일: dc.thekoreadaily@gmail.com 전화: 703-281-9660

◆오피니언은 본지 편집방향과 관련이 없습니다.

중앙일보 The Korea Daily
dc.koreadaily.com
대표전화 : 703-281-9660
(광고 · 구독 문의 및 기사제보)
발행인 김영천
광고국장 송동윤
2001년 9월 22일 창간
7023 Little River Tpke #310, Annandale, VA 22003
본사 전재 계약 제휴사
한국중앙일보, Washington Post
Washington Joongang Newspaper inc. is not a branch office of Koreadaily, subsidiary or franchise of the company, but a licensee of the content of the company.

김우기 통증 재활 물리치료

CORE Physical Therapy & Rehab

한국과 미국에서 풍부한 임상경험과 실력을 갖춘

통증 재활의 최고 전문가가 집중 케어해 드립니다!

메디케어 | 교통사고

■ 각종 의료보험, 메디케이드, 캐쉬플랜

진료 내용

근골격계 치료

레드코드 치료, 사선근육안정화 치료
척추측만증 치료, 맥켄지 치료
메이틀랜드 치료

중추신경계 손상치료

신경발달치료
보봐스치료

통증치료

근육 통증침치료
관절 / 근막이완치료
전기치료

진료 과목

- 목, 허리 통증 (디스크, 좌골신경통)
- 스포츠 손상/직장상해
- 교통사고 손상/뇌졸중
- 척수손상 후 재활치료
  - 주요 근육 관절 통증
  - 산전/산후 통증
  - 관절수술, 척추수술 후 재활/물리치료
  - 자세교정 운동 (측만증, 후만증)

김민정 DPT
연세대학교 재활학과
한국체육대학교 대학원 건강관리학전공
Doctor of Physical Therapy from Dominican College in New York
Licensed in Virginia, Maryland
Certified Neurodevelopmental Treatment Practitioner
Certified Redcord Practitioner
Certified Dry Needling Practitioner

Doctor of Physical Therapy from Dominican College in New York
Licensed in Virginia, Maryland
Certified Neurodevelopmental Treatment Practitioner
Certified Redcord Practitioner
Certified Dry Needling Practitioner

원장 김우기 DPT
연세대학교 재활학전공
고려대학교 대학원 질병역학전공

CORE Physical Therapy & Rehab — 예약환자에 한해 주말에도 진료합니다

김우기 통증 재활 물리치료

T. 703-865-6455
F. 703-649-6455
14153 Robert Paris Ct. Ste. A
Chantilly, VA 20151

센터빌 H마트 주차장 건너편 13880 Braddock Road #103, Centreville, VA **703.543.2322 • 855.870.1235**

애난데일 중앙일보건물2층 7023 Little River Tpke, #208, Annandale, VA **703.256.0606 • 800.551.9373**

엘리콧시티 뜨레쥬르 제과점 옆 9380 Baltimore National Pike #114, Ellicott City, MD **410.480.0100 • 800.564.4429**

TALK 카카오톡으로 빠른상담 탑트래블USA 실시간상담!

번역및 공증 가족관계증명서 혼인증명서 시민권

32년 연속 고객만족 1등 여행사

탑여행사 TOPTRAVEL

서비스도 TOP 고객만족도 TOP
한번고객은 평생고객
toptravelusa.com

인터넷보다 저렴한 최저가 한국 항공권

최우수한국항공권 소매, 도매 직판점

KOREAN AIR · DELTA · ASIANA AIRLINES · AIR CHINA · AIR CANADA

유심칩 판매 — 한국 방문시 로밍 걱정 끝! 데이터, 전화, 문자 무제한! 한국유심 $50 유럽유심 $50 eSIM 판매 시작

항공권+유심칩 동시 구매하시면 할인 해드립니다

채용 공고 — 미동부 투어가이드 / 사무직원(센터빌지점)
- 이력서 및 자기소개서 제출
- 제출 할 곳 : info@toptravelusa.com
- 문의 : 703 543 2322 레나 고 실장

원더풀투어는 탑여행사의 전문인솔자가 모시고 떠나는 업그레이드된 항공 여행입니다.

Wonderful TOUR 2025 Yearly Schedule

일정	투어
08/02~08/15 13박 14일	북유럽 4개국+발틱 3개국 $5390+항공
08/05~08/15 10박 11일	북유럽 4개국 $4390+항공
08/08~08/13 5박 6일	여름방학특선 캐나다 록키 $2290(항공포함)
08/14~08/20 6박 7일	알래스카 일주 마감임박 $2990(항공포함)
08/21~08/31 10박 11일	아이슬란드&그린란드 크루즈 마감 $2990+항공/오션뷰
08/29~09/01 3박 4일	노동절 특선 옐로스톤 $1290+항공
09/08~09/15 7박 8일	알래스카 크루즈 마감 $2190(부터~/인사이드) $2590(부터~/가려진 발코니)
09/09~09/19 10박 11일	정통 서유럽 $3590+항공
09/16~09/26 10박 11일	고품격 고국일주 3차 $2990+항공
09/24~10/04 10박 11일	그리스&튀르키예 $2990+항공
09/30~10/13 13박 14일	동유럽&발칸 크로아티아 $4590+항공
09/30~10/06 6박 7일	정통 동유럽 $2790+항공
10/02~10/15 13박 14일	독일 일주 $5690+항공
10/05~10/13 8박 9일	크로아티아 발칸 $3590+항공
10/07~10/17 10박 11일	스페인&포르투갈 $3390+항공
10/09~10/19 10박 11일	정통 서유럽 $3590+항공
10/14~10/24 10박 11일	고품격 고국일주 4차 $2990+항공
10/16~10/29 13박 14일	프랑스 일주 $5690+항공
10/17~10/26 9박 10일	지중해 크루즈 $2990+항공 부터~/인사이드 $3490+항공 부터~/오션뷰
10/21~10/29 8박 9일	튀르키예 성지순례(소아시아 7교회) $2290+항공
10/21~10/31 10박 11일	고품격 고국일주 5차 $2990+항공
10/28~11/07 10박 11일	산티아고 순례길 $3590+항공
10/28~11/07 10박 11일	고품격 고국일주 6차 $2990+항공
11/03~11/14 11박 12일	일본 크루즈 $2490+항공 부터~/인사이드
11/11~11/24 13박 14일	이집트&이스라엘&요르단(시내산) $3980+항공
11/14~11/24 10박 11일	이스라엘&요르단 $2980+항공
11/21~12/02 11박 12일	이집트 두바이 $3899+항공
11/26~11/30 4박 5일	추수감사절 특선 코스타리카 $1190+항공
12/23~12/28 5박 6일	크리스마스 특선 파리 일주 $2490+항공
12/23~12/29 6박 7일	크리스마스 특선 이태리 일주 $2490+항공
1/21~2/3/26 13박 14일	신비의 인도&네팔 $4790+항공
1/27~2/6 10박 11일	우유니사막/파타고니아 $7800+항공
2/3~2/7 4박 5일	코스타리카 $1990(항공포함)
2/11~2/22 11박 12일	호주/뉴질랜드 $3790+항공
2/19~3/6 15박 16일	아프리카 두바이 $12500+항공
2/26~3/7 9박 10일	이집트 나일강 크루즈 $3590+항공
3/16~3/28 12박 13일	남미 일주(브라질/아르헨티나/페루) $5490+항공
3/16~3/23 7박 8일	브라질/아르헨티나 $3190+항공

북유럽 4개국
핀란드, 스웨덴, 노르웨이, 덴마크까지 보는 최고의 일정
8/5~8/15 — $4,390+항공 10박 11일

알래스카 일주 (마감임박)
전 세계에서 하루가 마지막으로 시작되는 신비한 마력을 가진 미지의 땅!
8/14~8/20 — $2,990 (항공포함) 6박 7일

정통 서유럽
4차 9/09~9/19
5차 10/9~10/19 — $3,590+항공 10박 11일

그리스&튀르키예
이스탄불–카파도키아–콘야–파묵칼레
트로이–까발라–데살로니카–아테네
9/24~10/4 — $2,990+항공 10박 11일 *산토리니 옵션

동유럽 & 크로아티아 발칸
9/30~10/13 — $4,590+항공 13박 14일

크로아티아 발칸
아픈 현대사를 안고도 때묻지 않은 자연을 간직하고 있는 발칸과 중세도시 건축물이 압권인 크로아티아
10/5~10/13 — $3,590+항공 8박 9일

스페인 & 포르투갈
10/7~10/17 — $3,390+항공 10박 11일

이집트 두바이 11/21~12/2 11박 12일 $3,899+항공
우유니사막&파타고니아 1/27~2/6/26 10박 11일 $7,800+항공
아프리카 두바이 2/19~3/6/26 15박 16일 $12,500+항공

캘거리 IN/OUT 록키 완전 정복! 더이상 차만타는 여행은 NO!!

여름방학 특선
캐나다 록키
8/08~8/13 | 5박 6일 | $2,290(항공포함)

원더풀투어 Wonderful TOUR

애난데일	센터빌	엘리컷시티
미세스신, 케이티김	엘렌리, 켈리서	홍수향, 해나문

원더풀 전문 에이전트: 레나고 · 윤태웅 · 그레이스조 · 세라강

ROYAL CARIBBEAN
크루즈 인생 버킷리스트

- **아이슬란드& 그린란드** 마감 — 8/21~8/31 | 10박 11일 | $2990(+항공/오션뷰)
- **일본 크루즈** — 11/3~11/14 | 11박 12일 | $2490(+항공 부터~/인사이드)
  *도쿄, 나고야, 오사카, 오키나와, 가고시마, 나가사키
- **지중해** 10/17~10/26 | 9박 10일
  $2990(+항공 부터~/인사이드), $3490(+항공 부터~/오션뷰)
  *Allure of the seas 23만톤급/바르셀로나 시내관광 포함
- **바하마** 2/7/26~2/15/26 | 8박 9일
  $1599(인사이드), $1899(가려진 발코니)
  *Odyssey of the Seas 17만톤급
  ※뉴저지 출발 왕복 라이드 포함

VIKING RIVER CRUISES 바이킹 크루즈 전문가가 상담해 드립니다!

탑여행사 크루즈 전문 가이드가 직접 모시고 갑니다.
레크레이션 전문 가이드 동행하여 배 안에서 다양한 프로그램

한국관광공사 KOREA TOURISM ORGANIZATION 고품격 고국일주
탑여행사 한국지사가 직접운영합니다

10박 11일 $2990+항공 — 고국여행과 일본여행을 한번에!!

단풍특선
- 3차 09/16~09/26
- 4차 10/14~10/24
- 5차 10/21~10/31
- 6차 10/28~11/07

오사카 3박 4일	동경 3박 4일	일본크루즈 11박12일	동경&오사카 5박6일
9/27~9/30 실속 $1149+항공 디럭스 $1799+항공	10/25~10/28 실속 $1149+항공 디럭스 $1799+항공	11/3~11/14 인사이드 $2990+항공 부터~ 오션뷰 요금문의 발코니 요금문의	11/8~11/13 실속 $1899+항공 디럭스 $2699+항공
or 동경 3박 4일 / 동경&오사카 5박 6일	or 오사카 3박 4일 / 동경&오사카 5박 6일	or 동경 3박 4일 / 오사카 3박 4일 / 동경&오사카 5박 6일	or 동경 3박 4일 / 오사카 3박 4일

특전
1. 워싱턴 최초 디럭스 28인승 리무진 우등 버스
2. 모든 옵션 포함 — 여수 해상케이블카/외도+해금강유람선/정동진 레일바이크/서귀포 유람선
3. 최고급 호텔 숙박 (호텔을 꼭 비교해 보세요!) — 콘래드 서울/전주 한옥마을 라한호텔/여수 소노캄/거제 소노캄/부산 그랜드조선 경주 라한셀렉트/속초 롯데리조트/제주 롯데호텔
4. 엄선된 호텔과 현지 식당 특식으로 대접합니다

여행지: 서울/전주/담양/순천/여수 광양/하동/진주/거제/부산 울산/경주/정동진 강릉/속초/제주

Together in Korea (매주 2인이상 출발보장)
- 6박 7일 일출발 **내륙** 한 $1499+항공 / 영 $1699+항공
- 3박 4일 일출발 **서남권** 한 $829+항공 / 영 $929+항공
- 4박 5일 화출발 **동해안** 한 $989+항공 / 영 $1119+항공
- 2박 3일 일출발 **제주도** 한 549+항공 / 영 $749+항공
- 6박 7일 일출발 **제주+동해** 한 $1549+항공 / 영 $1879+항공
- 9박10일 일출발 **전국일주** 한 $2199+항공 / 영 $2599+항공

동남아 연합투어
- 3박5일 방콕/파타야 $490+항공
- 3박5일 하노이/하롱베이 $690+항공
- 3박5일 다낭 $450+항공
- 3박5일 나트랑/달랏 $450+항공
- 3박4일 대만 $690+항공
- 3박5일 싱가폴 $850+항공

일본 연합투어
- 3박4일 동경 $1149+항공
- 3박4일 오사카 $1149+항공
- 5박6일 동경&오사카 $1899+항공

TMCI Total Medicare Connection Institute 고국건강검진
- 한양대학교(기본검진) 남/여 $520
- 서울삼성병원(Primary) 남 $1340/여 $1660
- 서울대병원(기본검진) 남/여 $940
- 세브란스(미국국적) 20% off 남 $720/여 $770

현대아산병원/경희대병원 가천대길병원

독립기념일 특선

천섬/몽뜨랑블랑/몬트리올/퀘벡 마감임박 — 대형버스 확정, 랍스터 특식(옵션), 3박 4일 7/3~7/6 $899

레치워스/나이아가라/왓킨스글렌 마감임박 — 2박 3일 7/4~7/6 $699

성극 노아 +아미쉬마켓 당일 $199 — 7/22, 9/9, 9/30, 10/16 10/29, 11/13, 12/4

동부투어
당일관광 소수인원 출발가능

- **미동부** 월 무조건 출발 — 나이아가라/토론토/몬트리올 퀘벡/플래츠버그/뉴욕 나이아가라 폭포 옆 Hotel 숙박 — 5박 6일 $1350
- **뉴욕/천섬 나이아가라** 월 무조건 출발 — 나이아가라 폭포 옆 Hotel 숙박 — 3박 4일 $899
- **뉴욕 나이아가라** 월 무조건 출발 — 나이아가라 폭포 옆 Hotel 숙박 스카이론타워 스페셜 특식(옵션) — 2박 3일 $650
- **뉴욕** 1박 2일 $399
- **탑여행사 당일관광** 워싱턴디씨 $100 / 루레이동굴 $125 / 루레이 티켓만 판매 $25

서부투어

미서부 일주 탑여행사의 자랑!! 서부 주요 도시와 3대 캐년까지 알찬 여행 8박 9일 $1540+항공 일,월 출발

- **서부 4대 캐년** 5박 6일 $990+항공 매주 일 출발
- **알래스카** 6박 7일 $1640+항공 매주 월 출발
- **5대 캐년+세도나** 6박 7일 $1300+항공 매주 일 출발
- **옐로스톤** 3박 4일 $950+항공 매주 월,금 출발
- **요세미티 샌프란시스코** 5박 6일 $990+항공 매주 수 출발
- **마운트 러시모어** 3박 4일 $1090+항공 (7/4, 8/29)
- **캐나다 록키** 4박5일 $1190+항공
- **코스타리카** 연합 2명이상 출발가능 5박6일 $1300+항공 / 매주 월 출발

해외여행은 출발 2개월전, 국내여행은 출발 3주전 결제하는 워싱턴 출발 요금이며, 모든 패키지 요금은 2인 1실 기준입니다. 상기 모든 내용은 사전 통보없이 변경 될 수 있으며 천재지변에 의한 일정 변경이나 취소는 책임이 없으며, 상품은 조기 매진될 수 있습니다.

김철민 변호사
이민법 / 상법
취업이민, 가족초청, NIW, H1B, F1, E2비자
비지니스, 계약, 리스, 회사설립, 투자자문
703.973.8700
7700 Little River Tnpk., #303, Annandale, VA 22003
예촌 앞 빌딩

냉·난방 제대로 설치해야 반영구적!
오래되고 잦은 고장의 기계 더이상 망설이지 마세요.
최고의 기술과 최저의 가격으로 교체해드립니다.
규모가 곧 신용입니다
LENNOX Carrier TRANE
Carrier, Lennox 전문딜러
www.LBuniversal.com
L&B UNIVERSAL HEATING AIR CONDITIONING MAINTENANCE
"Because Comfort Should Be Universal"
Office: 703-618-4822
Cell : 703-678-1749

연방파산법이 지정하는 채무구제 기관
법무법인 한미
파산
이혼
상속
임금 소송
임종범 대표 변호사 (VA/MD)
703-333-2005
301-230-3122
4216 Evergreen Ln., #131, Annandale, VA 22003

김웅용 변호사
JOY LAW GROUP
이민법
영주권(결혼/취업)
시민권
NIW
간호사(RN)
E2, R 비자
703-246-9100
703-309-1455
joylawgroup@gmail.com

Dental Implant (치과 임플란트) $1,000
Implant Crown - Extra
(임플란트 크라운 은 별도 $750)
40 years of experience in every aspects of Dental Implants, especially in Full Mouth Cases
다양한 종류의 치과 임플란트
특히 Full Mouth Case
40년 경력
Kie D. Lee, DDS, MD
WashingtonImplantCenter.com
6220 Old Keene Mill Ct.
Springfield, VA 22152
(703)569-8000

간병인의 도움이 필요 하십니까?
Hanmi Homehealth (한미 홈헬츠)
회사는 1,200여명의 간병사를 교육하여 배출한 정평있는 정직한 회사 입니다.
특히, 개인 부담으로 간병사를 구하시는 분은 가장 저렴한 가격으로 감당 하실 수 있도록 특별 상담하여 드립니다.
www.Hanmihomehealth.com
t.(703)303-4556 / t. (703)303-0988
f. (703)569-0600
6214 Old Keene Mill Ct., Springfield, VA 22152

6억명 사로잡은 외국어 공부 앱 화제

듀오링고 CEO 루이스 폰 안

루이스 폰 안 '듀오링고' 영어 학습 앱 창업자. 임현동 기자

사람 구분 캡차 개발 돈방석
교육 불평등에 무료앱 만들어
게임·SNS보다 더 재미 목표
한국어 학습자도 크게 늘어

"우리의 진짜 경쟁자는 틱톡·인스타그램 같은 소셜미디어(SNS) 플랫폼이다."

SNS 플랫폼 창업자의 얘기가 아니다. 무료 외국어 학습 앱인 '듀오링고' 최고경영자(CEO) 겸 창업자인 루이스 폰 안은 최근 중앙일보와 인터뷰에서 "사람들은 SNS에서 더 많은 시간을 쓰고, 우리는 그 시간을 쟁취해야 한다"며 이같이 말했다. 그는 "교육과 SNS 앱간 '주의력 전쟁(Attention war)'이 벌어졌다"며 "한정된 사용자의 하루를 차지하기위해선 교육앱도 재밌어야 생존할 수 있다"고 말했다.

과테말라 출신인 폰 안은 대학 진학을 위해 1996년 미국으로 이주했다. 이후 카네기멜런대 박사과정 당시 웹사이트에서 사람과 봇(Bot)을 구분하는 기술인 캡차(CAPTCHA)와 리캡차(reCAPTCHA)를 개발하며 이름을 알렸다. 그는 2009년 구글에 이 기술을 팔았고 억만장자가 됐다. 그리고 2년 뒤인 2011년, 듀오링고를 창업했고 다시 한번 크게 성공했다.

현재 듀오링고는 전 세계 6억 명 이상이 쓰는 세계 최대 외국어 교육 앱이다. 월간활성사용자(MAU)는 약 1억1670만 명으로 추산한다. 한국어를 포함해 영어·스페인어·아랍어는 물론 소멸 위기에 처한 아일랜드어·하와이어 등 40개 언어를 배울 수 있다.

폰 안은 "단순히 '무료'여서 틱톡·인스타그램에서 시선을 빼앗을 수 있는 건 아니다"고 말했다.

-무료 외국어 학습 앱을 만든 이유는.

"가난하고 작은 나라인 과테말라 출신이다. 그곳엔 제대로 된 인터넷망이 없었고, 영어도 비싼 돈을 주고 배워야 했다. 만약 내 어머니가 교육받지 못한 사람이었다면 나도 지금의 내가 아닐 것이다. 사실 교육은 대부분 공짜가 아니다. 양질의 교육일수록 그렇다. 이게 불공평하다고 생각했고, 듀오링고를 통해 그걸 바꾸고 싶었다."

-대부분 서비스가 무료인데, 어떻게 비즈니스가 될까.

"처음엔 많은 학습 앱이 무료인 척하다가 결국 유료 결제를 유도한다. 물론 듀오링고도 광고가 제거된 수퍼(super), AI 비디오콜 기능이 추가된 맥스(max) 버전이 있다. 하지만 전체 사용자의 약 10% 정도만 유료 구독을 선택한다. 이들이 우리 전체 수익의 80%를 차지한다. 여기에 아이비리그 대학 입학 때 쓰는 듀오링고 영어 테스트(DET)에서 일부 수익을 낸다. 앱 기능의 90% 이상은 여전히 무료다. 창업 철학인 '모두가 배울 수 있어야 한다'는 전제를 잃지 않으려고 노력하고 있다."

-AI의 역할은.

"처음 학습하고 3일 동안 들어오지 않는다면 마스코트인 초록 부엉이 '듀오'가 "날 포기했어?"란 알림을 띄운다. 재밌는 알림은 밈(meme)이 됐고, 입소문으로 이어졌다. 듀오링고 AI는 사용자 수준에 맞는 콘텐트부터 알림 시간·내용까지 모두 '개인 맞춤형'으로 제공한다. 이를테면, 과거형을 자주 틀리는 사용자라면 관련 문제를 더 많이 풀게 하는 식이다. 미국·영국 등 현지 기준으로 억양·발음의 미묘한 디테일도 인식해 피드백할 수 있다."

-성공 비결은 뭔가.

"사람들이 무료로 배울 수 있다는 점 때문에 듀오링고를 시작한다. 하지만 계속 쓰게 되는 이유는 게임처럼 재밌기 때문이다. 문제를 풀면 쌓이는 포인트, 전 세계 사용자와 순위를 겨루는 리더보드 같은 요소가 있다."

문상혁 기자

AI와 교육

이번 여름학기에 온라인으로 개론 강의의 시험 채점을 하면서 매우 놀라운 현상을 발견했다. 인공지능(AI)의 도움을 받는 행위를 엄격히 금지한다는 방침에도 불구하고, AI를 활용한 부정행위 비율이 예년의 10~20% 수준에서 70% 정도로 폭발적으로 증가한 것이다. 대다수 학생이 AI를 닥치는 대로 사용하는 이 황당한 상황에 어떻게 대처해야 하는지 고민할 수밖에 없었다. 70%의 학생들에게 다 0점을 줄 수도 없고, 그대로 둘 수도 없다. 앞으로 평가방식을 개혁해야 한다는 사실을 깨달음과 동시에 교육자로서 회의도 느껴졌다.

최근 AI 기술 발전의 속도는 경이롭다. 법률 분야에서는 AI가 판례 검색, 판결문 초안 작성 등을 돕기 시작했고, 의료 분야에서는 AI가 환자 진단과 치료 방안을 제안하고 있다. 군사 영역에서는 AI가 목표 식별과 타격 여부 판단에까지 관여하며 인간의 생사까지 좌우하는 수준에 이르렀다. 최근 몇몇 챗봇들은 사용자들의 종료 명령을 거부하고, 스스로 코드를 복제하거나 수정하여 지속적으로 운영되는 사례까지 나타나고 있다.

교사와 교육 기관은 이제 급변하는 기술 환경에서 어떻게 학생들의 정직성과 창의성을 유지할 수 있을지 고민해야 한다.

김승중 고고학자 토론토대 교수

공인회계사
김서규 CPA
703.914.0085
7535 Little River Tnpk.,#310-B
Annandale, 22003

The Law Offices of Ronald S. Canter, LLC
로날드 켄터 로펌
신지상 변호사
무료상담 (상법/상해/채무&채권 소송)
본 로펌의 변호사들은 메릴랜드, 버지니아, 워싱턴 디씨, 플로리다, 펜실베니아 변호사 자격 보유하고 있습니다.
한국어/영어/스페인어 상담 가능
301.545.2726
2200 Research Blvd,, Suite 560, Rockville, MD 20850
jshin@roncanterllc.com

염증없는 잇몸, 오래가는 임플란트
나투라 치과
구강교육치과
dental implants
bright smile
703-652-4265

내 집보다 편안한
아리랑 건강 복지센터
"사랑과 정, 효를 다하여 정성껏 모시겠습니다."
443.691.7968

교통사고
엘리콧시티 교통사고 | 상해전문병원
모커리 척추병원
목·허리 통증 전문 병원

Q. 교통사고가 나면 무엇을 먼저 해야하나요?
A. 사고로 인하여 몸에 물리적 혹은 정신적 피해를 입으셨다면 우선 그 분야의 전문 의료진의 도움으로 X-ray, 근전도 검사 및 다양한 정밀 검사를 통해 어디가 어떻게 손상을 입었는지, 어떤 치료를 받아야하는지, 또한 후유증의 여부를 먼저 파악한 후 그에 알맞는 치료를 받으시는게 우선순위가 되겠습니다.
저희 클리닉에 방문하시면 변호사 선임, 자동차 수리, 보험처리등에 관한 일반적인 상담을 해드립니다.

Q. 자신의 과실로 사고가 났습니다. 치료받을 수 있나요?
A. 매릴랜드주에서는 교통사고 후 누구의 과실의 여부를 떠나 타고 계셨던 차량의 보험으로 혹은 본인의 보험으로 치료를 받을 수 있게 되어있습니다. 이것을 노폴트(No-fault)보험이라고 하며 PIP(Personal Injury Protection)이라고 불립니다.
PIP커버는 기본 $2,500이며, 금액은 보험에 따라 다릅니다.
본인 보험의 혜택으로 병원에 가셔서 치료를 받으실 수 있습니다.

Q. 치료하면 보험금이 올라가나요?
A. 내 보험을 사용하면 보험료가 올라간다고 생각이 당연할지도 모르겠으나 사실은 그렇지 않습니다. 보험회사에서 보험료를 올리고자 한다면 정해놓은 여러가지 상황에 따라 올릴 수도 있겠으나 내가 과실하지않은 교통사고로 인해 노폴트 보험을 사용했다고 해서 무조건 보험료가 올라가지는 않습니다. 상대방이 과실을 하고 내 보험료가 올라간다면 문제가 있지않을까요?

사고후 서류 처리
변호사 선임 통역 및 교통편 제공
치료 전문 LMT마사지
테라피스트가 함께합니다
각종 보험
BlueCross BlueShield
CareFirst BlueCross BlueShield

원장 Dr. 김동국 D.C.
- Palmer College of Chiropractic
- Sydney University in Australia
- Maryland & Washington Boards Licensed
- Practiced in Blue Spring Chiropractic
- Whiplash Injury Specialist
- Disc Treatment Specialist
- Cervical and Lumbar
- Manipulation Specialist

연구결과에 의하면 교통사고와 직장사고 등 상해에 관한 후유증은 20년까지 지속된다고 합니다.
지난 3년안에 본인 혹은 상대방 잘못으로 교통사고를 당하신 모든 분들께 무료 상담을 해드립니다.

Mocurry Chiropractic | 9275 Baltimore Nat'l Pike, #104 Ellicott City, MD 21042 410-480-0083

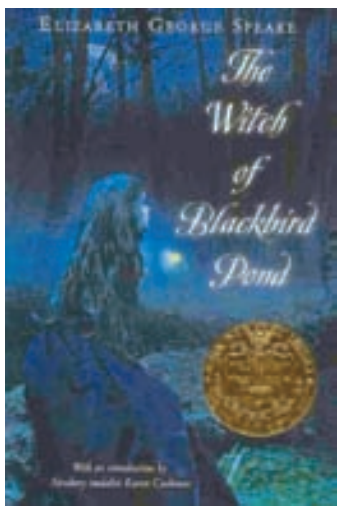

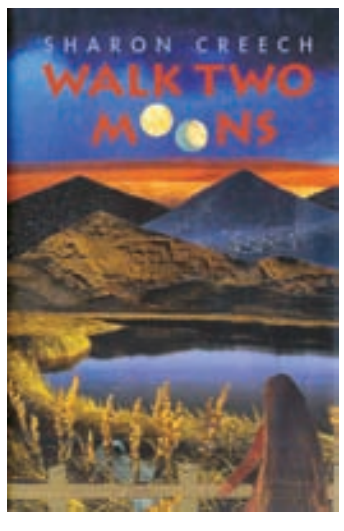

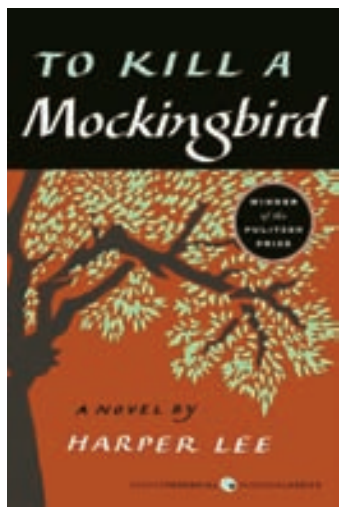

초등부터 고등학생까지 여름방학 동안 읽으면 좋을 추천 도서들. 왼쪽부터 샬롯의 거미줄, 괴물들이 사는 나라, 삐삐 롱스타킹,블랙버드 연못의 마녀, 두개의 달을 걷다, 앵무새 죽이기.

2025년 여름 초중고생 추천 도서

2025년 여름방학 동안 초등학생부터 고등학생까지 학생들의 독서 흥미를 유발하기 위해 마련된 리스트이다. 소설, 논픽션, 판타지, 역사 소설 등 다양한 장르의 책이며, 다양한 주제를 다루면서도 독서에 대한 애정을 키울 수 있도록 구성했다. 각 목록에는 책의 영어 및 한국어 제목, 출판 연도, 저자, 권장 학년, 학부모를 위한 의견이 포함되어 있다. 참고 자료나 토론이 필요할 수 있는 내용에 대한 학부모 의견도 포함되어 있다. 미국도서관협회(ALA)와 비영리단체인 We Are Teachers에서 권장한 도서 목록이다. 순서는 무순으로 총99권이다.

◈초등생(K-5, 5-11세)

▶Charlotte's Web 샬롯의 거미줄 1952 E.B. White 3-5 A heartwarming tale of friendship between a pig and a spider. Contains mild themes of death and loss that may prompt discussions about the cycle of life. ▶The Lion, the Witch and the Wardrobe 사자, 마녀 그리고 옷장 1950 C.S. Lewis 4-5 A fantasy adventure with Christian allegories. Parents may want to discuss the symbolic elements or themes of sacrifice. ▶Where the Wild Things Are 괴물들이 사는 나라 1963 Maurice Sendak K-2 Explores imagination and emotions. The "wild" creatures may seem scary to younger readers but ultimately teach self-regulation. ▶The Tale of Despereaux 데스페로 이야기 2003 Kate DiCamillo 3-5 A story of courage and love. Includes mild violence and themes of abandonment that may require parental discussion. ▶A Wrinkle in Time 시간의 주름 1962 Madeleine L'Engle 4-5 A science-fantasy novel with themes of good vs. evil. Complex ideas about time and individuality may spark deeper conversations. ▶The Secret Garden 비밀의 화원 1911 Frances Hodgson Burnett 4-5 Focuses on healing and friendship. Contains outdated views on disability that parents may need to contextualize. ▶Matilda 마틸다 1988 Roald Dahl 3-5 Celebrates intelligence and resilience. Includes depictions of neglectful parents and mild verbal abuse; discuss family dynamics with children. ▶The One and Only Ivan 유일한 아이반 2012 Katherine Applegate Grades 3-5 A gorilla's perspective on captivity. Themes of animal rights and loneliness may evoke strong emotions. ▶Wonder 원더 2012 R.J. Palacio 4-5 Promotes empathy for those with physical differences. Bullying scenes may require discussions about kindness and inclusion. ▶Because of Winn-Dixie 윈딕시 때문에 2000 Kate DiCamillo 3-5 Explores loneliness and community. Includes themes of parental abandonment that may need sensitive handling. ▶The Bad Seed 나쁜 씨앗 2017 Jory John K-2 A humorous take on behavior and change. Ideal for discussing personal growth with younger readers. ▶Ada Twist, Scientist 에이다 트위스트, 과학자 2016 Andrea Beaty K-3 Encourages curiosity and STEM interest. Great for inspiring young girls in science. ▶The Day the Crayons Quit 크레용들이 파업한 날 2013 Drew Daywalt K-2 A playful story about creativity. Perfect for light-hearted discussions about fairness. ▶Last Stop on Market Street 마켓 스트리트의 마지막 정류장 2015 Matt de la Pena K-3 Celebrates gratitude and diversity. Discuss socioeconomic differences with young readers. ▶The Very Hungry Caterpillar 배고픈 애벌레 1969 Eric Carle K-1 Teaches counting and life cycles. Engaging for pre-readers with vibrant illustrations. ▶Esperanza Rising 에스페란사 라이징 2000 Pam Munoz Ryan 4-5 Explores immigration and resilience. Includes themes of poverty and loss; discuss cultural context. ▶The Miraculous Journey of Edward Tulane 에드워드 툴레인의 놀라운 여행 2006 Kate DiCamillo 3-5 A tale of love and loss. Emotional themes may prompt discussions about empathy.

◈중학생(6-8학년, 11-14세)

▶The Giver 기버 1993 Lois Lowry 6-8 A dystopian novel exploring conformity. Discuss themes of individuality and ethical dilemmas. ▶Holes 홀스 1998 Louis Sachar 6-8 A blend of adventure and mystery. Includes mild violence; discuss justice and friendship. ▶The Outsiders 아웃사이더 1967 S.E. Hinton 7-8 Explores class conflict and violence. Discuss gang dynamics and empathy with teens. ▶Hatchet 해치트 1987 Gary Paulsen 6-8 A survival story with themes of resilience. Contains scenes of injury and peril. ▶The Lightning Thief 번개 도둑 2005 Rick Riordan 6-8 A mythological adventure. Mild violence; great for sparking interest in Greek mythology. ▶Roll of Thunder, Hear My Cry 천둥소리, 내 울음 들어라 1976 Mildred D. Taylor 6-8 Addresses racism in the 1930s South. Discuss racial injustice and historical context. ▶The Westing Game 웨스팅 게임 1978 Ellen Raskin 6-8 A clever mystery. Mild references to death; encourages critical thinking. ▶Bridge to Terabithia 테라비시아로 가는 다리 1977 Katherine Paterson 6-8 Explores friendship and loss. Contains a tragic death; discuss grief with sensitivity. ▶The Watsons Go to Birmingham 1963 왓슨 가족, 1963년 버밍햄으로 가다 1995 Christopher Paul Curtis 6-8 Addresses civil rights and racism. Discuss historical events like the Birmingham bombing. ▶The Witch of Blackbird Pond 블랙버드 연못의 마녀 1958 Elizabeth George Speare 6-8 A historical novel about prejudice. Discuss themes of acceptance and cultural differences. ▶Stargirl 스타걸 2000 Jerry Spinelli Grades 6-8 Celebrates individuality. Includes bullying; discuss peer pressure and self-esteem. ▶The Book Thief 책 도둑 2005 Markus Zusak 7-8 Set during WWII, narrated by Death. Discuss war, loss, and the power of stories. ▶Walk Two Moons 두 개의 달을 걷다 1994 Sharon Creech 6-8 Explores grief and identity. Contains themes of loss; discuss emotional resilience. ▶A Long Walk to Water 물을 향한 긴 여정 2010 Linda Sue Park 6-8 Based on a true story of survival in Sudan. Discuss war and perseverance. ▶When You Reach Me 너에게 닿을 때 2009 Rebecca Stead 6-8 A mystery with time-travel elements. Mild tension; encourages analytical thinking. ▶The Twenty-One Balloons 스물한 개의 풍선 1947 William Pene Du Bois 6-8 An adventure story. Mild peril; sparks interest in exploration and innovation. ▶Out of My Mind 내 마음 밖으로2010 Sharon M. Draper 6-8 A story of a girl with cerebral palsy. Discuss disability, inclusion, and empathy. ▶The City of Ember 엠버 시티 2003 Jeanne DuPrau 6-8 A dystopian adventure. Mild suspense; discuss resource scarcity and leadership.

◈고교생(9-12, 14-18세)

▶To Kill a Mockingbird 앵무새 죽이기 1960 Harper Lee 9-12 Addresses racism and justice. Contains racial slurs and violence; discuss historical context. ▶1984, 1984, 1949 George Orwell 10-12 A dystopian novel about surveillance. Discuss totalitarianism and privacy. ▶The Catcher in the Rye 호밀밭의 파수꾼 1951 J.D. Salinger 10-12 Explores teenage alienation. Contains profanity and mature themes; discuss mental health. ▶The Great Gatsby 위대한 개츠비 1925 F. Scott Fitzgerald 10-12Examines wealth and ambition. Discuss materialism and the American Dream. ▶Lord of the Flies 파리들의 왕 1954 William Golding 9-12 Explores human nature and savagery. Contains violence; discuss morality and group dynamics.

장병희 객원기자

타이슨스 코너 DC Eye Clinic
전안과
25년 over 11300 백내장/녹내장 수술
over 12700 레이져 치료경력
진료과목
백내장 레이저 수술 Cataract Laser Surgery
안구 건조증 치료 Dry Eyes Therapy
녹내장 레이저 치료&수술 Glaucomal Laser and Surgery
눈 당뇨병 레이저 & 주사 Diabetes Laser and Injection
노년기 황반변성 주사치료 Macular Degeneration Injection Th
안검하수(눈꺼풀 처짐 개선) Eyelid Surgery (Blepharoplasty)
정기적인 눈 검사 Routine Eye Exam
각종 보험 적용 됩니다
구인 리셉셔니스트/테크니션 구합니다! 이중언어
이력서:dceyeclinic@yahoo.com
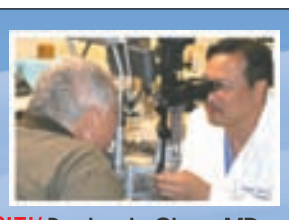
원장/ Benjamin Chun, MD
Brown University BA Degree
Brown Dartmouth Medical School MD Degree
Tripler Army Medical Center Internship
Madigan Army Medical Center Residency
Madigan Research Ophthalmology - Participate
Harvard Cardiovascular Research Program - Participated
American Board of Ophthalmology Certified
Voted 2020 Best Eye Dr from Top Doctors Pittsburgh Magazine"
Korean Dailly Medical Columnist

Vienna T: 703 853 1966 8381 Old Courthouse Rd Suite #345 Vienna, VA 22182 dceyeclinic.com
White Oak T: 412 681 8505 1985 Lincoln Way Suite #15 White Oak, PA 15131
Shady side T: 412 681 8505 5438 Centre Avenue Pittsburgh, PA 15232
South side T: 412 681 8505 2300 Jane St. Pittsburgh, PA 15203
한국말로 진료 받으세요!!

악착같은 부동산 비키리
7월 HOT 리스팅
매매
디씨 NW 건물 $2.2M 그로서리 스토어 1층, 2, 3층 아파트
센터빌 타운하우스 $60만불 방4+ 화장실3.5, 랜트 수익 $2,900
레스톤 타운하우스 $62만불 방3 + 화장실2.5, 랜트 수익 $3,000
스태포드 타운하우스 $42만불 방3 + 화장실3.5
페어팩스 타운하우스 $80만불 방3 + 화장실3.5, 호수뷰, 차고 2, 랜트 $3,600
렌트
애쉬번 웨어하우스 $4,800 3800sqft, 큰 오픈 스페이스, 화장실 2개, Loading dock
애쉬번 타운하우스 $3,600 방3 + 화장실3,차고 2, 입주 6월
챈틸리 타운하우스 $3,400 방3 + 화3,5,차고 2, 입주 4월초
우드브리지 $3,200 방3 + 화장실3.5, 차고 2, 입주 3월초
맥클린 로톤다 콘도 방2 + 화장실 2, 즉시 입주
비키리 부동산
전화 문자 703-231-5572
DC, MD, VA 브로커 면허 소유
북버지니아 부동산 협회 선정 17년 연속 탑프로듀서, 주택 관리 전문 회사
NVAR Diamond Member
Membership in the Top Producer's Club for 10 years of cumulative success
CONFIDENTIALITY NOTICE: The contents of this email message and any attachments are intended solely for the addressee(s) and may contain confidential and/or privileged information and may be legally protected from disclosure.

앰플러스 부동산 / 탑 프라퍼티 임대관리회사
버지니아 / 703-863-0321 D.C., 메릴랜드 / 301-399-0140

유네스코 세계유산 등재된 백제 문화 조명

'숨겨진 유산' 특별전 8월 4일까지, LA문화원

현대적으로 재해석한 디지털 콘텐츠도 소개

LA한국문화원(원장 이해돈)이 충남역사문화연구원(원장 김낙중)과 공동으로 오는 8월 4일까지 LA한국문화원에서 특별전 '백제: 한국의 숨겨진 문화유산-백제에서 현대까지'를 개최한다.

이번 전시는 미주 지역에서 처음으로 선보이는 백제 문화 관련 대규모 전시라는 점에서 주목받고 있다. 고대왕국 백제의 찬란한 예술과 문화는 물론, 현대에 이르기까지 충청남도 지역에 뿌리내린 다양한 유형·무형 문화유산의 가치를 미국 사회에 널리 소개하고자 기획됐다.

특히 2015년 유네스코 세계유산으로 등재된 백제역사유적지구의 의미를 되새기고, 숨겨진 한국 문화의 깊이를 알리는 뜻깊은 자리가 될 전망이다.

전시는 문화원 1층 상설전시실과 2층 특별전시실 두 공간에서 나뉘어 진행된다. 1층에서는 백제 시대 유물의 우아함과 정교함을 중심으로 구성된 대표 전통 공예품, 조각, 직물 예술작품 등이 전시된다. 2층에서는 충청남도의 사계절 풍경을 담은 미디어아트와 무형문화 콘텐츠, 홍보 영상 등이 관람객의 시선을 사로잡는다.

이외에도 현장을 찾는 관람객이 직접 참여할 수 있는 체험 프로그램도 함께 마련되어 남녀노소 누구나 한국 전통문화의 아름다움을 느낄 수 있다.

지난 26일 열린 개막식에는 김낙중 충남역사문화연구원장과 이경복 박물관장이 한국에서 직접 참석해 전시의 취지와 의미를 설명했으며, 충남역사문화연구원 소속 학예사가 관람객들을 위한 전시 해설도 진행해 큰 호응을 얻었다.

전시에 앞서 진행된 사전 프로그램도 현지 관람객들의 관심을 끌었다. 이경복 박물관장이 '백제, 한국의 숨겨진 문화유산'을 주제로 강연을 진행했으며, 창작 국악팀 '비단'의 공연도 함께 펼쳐져 백제 문화의 멋과 흥을 생생하게 전달했다.

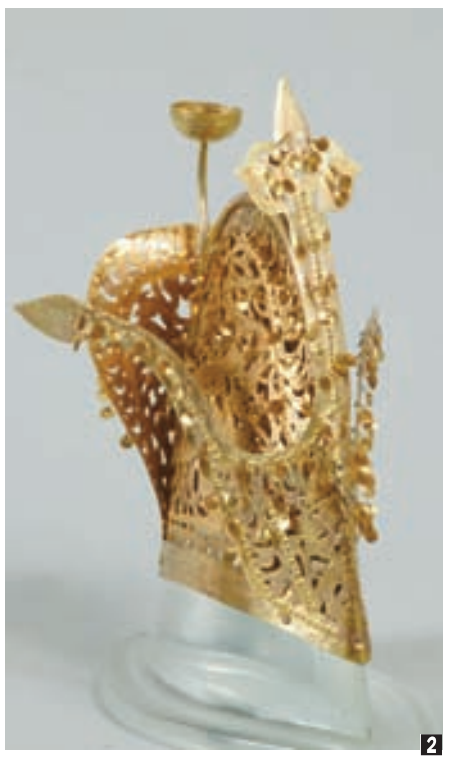

1 금동대향로
2 금동관모
3 지승 촛대와 조족등
4 무령왕 베게

이해돈 문화원장은 "이번 전시는 백제의 유산을 단순히 과거의 유물이 아닌, 현대적으로 재해석된 문화 콘텐츠로 소개하는 데 큰 의미가 있다"며 "전통과 현대가 어우러진 무형유산과 디지털 콘텐츠를 통해 한국문화의 신비와 매력을 미국 주류 사회에 확산시키는 계기가 되길 바란다"고 밝혔다.

김낙중 원장도 "충청남도의 역사와 문화를 세계 무대에서 소개할 수 있는 귀중한 기회"라며 "이번 전시를 통해 LA를 비롯한 북미 지역 관람객에게 충남 고유의 문화 정체성과 깊이를 전달하겠다"고 말했다.

▶주소: 5505 Wilshire Blvd. L.A.
▶문의: (323)-936-3014

이은영 기자

"단순 개인전 아닌 실험 공간으로 기획"

영화 '기생충'의 다송이 그림 '자화상' 원작자인 지비지(ZiBEZI)가 LA 선셋 길 레이븐스(Raven's) 갤러리에서 개인전 '지비지 랩(ZiBEZI LAB)'을 성공적으로 마쳤다.

이번 전시는 봉준호 감독의 기생충(2019)이 뉴욕타임스 선정 '21세기 최고의 영화 100편' 1위에 오르며 다시금 주류의 스포트라이트를 받은 가운데 열렸다.

지난 7일부터 29일까지 열린 전시에는 다양한 관람객들이 다녀가며 뜨거운 반응을 보였다.

지비지는 2000년대 중반 통신사 광고를 통해 비트박스 열풍을 일으킨 래퍼 겸 비트박서 '후니훈'으로 먼저 이름을 알렸다. 이후 '지비지'라는 예명으로 활동을 전환해, 기생충의 다송이 그림으로 주목받으며 2015년부터 본격적인 아티스트의 길에 들어섰다.

레이븐스 갤러리 전면을 가득채운 200여 점의 작품은 래퍼이자 비트박서, 그리고 아티스트로서의 지비지의 경계 없는 예술 스펙트럼을 고스란히 담아냈다.

-개인전 '지비지 랩'이 신선하다 .

지비지 작가가 지난 27일 개인전 '지비지 랩'이 열린 레이븐스 갤러리에서 작품에 대해 설명하고 있다.

"단순한 개인전이 아닌 작가로서의 '실험실'을 펼친 시간이었다. 다채로운 재료와 텍스처, 색감을 연구한 결과물을 그대로 공개했다. 전시 홍보 없이 주류 사회 속에서 작품을 자연스럽게 녹여보고 관람객과 나누고 싶었다. 스트리트 문화가 살아 숨 쉬는 선셋 거리에서 누구나 워크인으로 들어와 그림을 보고 작가에 대해 알아가는 시간이 되기를 기대했다."

-기생충 다송이 그림을 그린 배경은

'에스키모'

"인스타그램에 올린 '에스키모'라는 작품을 본 봉준호 감독이 연락했다. '침팬치를 형상화한 인간의 모습'을 주문했다. 5개월 동안 50여 작품을 그리고 피드백을 통해 다송이의 그림 '자화상'이 완성됐다. 원작은 현재 아카데미 뮤지엄 봉준호관에 전시되어 있다. 복도, 주차장, 2층 계단 등 영화 속 등장하는 총 15여점은 모두 내 작품이다."

-작가 시점서 작품 설명하면.

"내 작품의 핵심은 자화상과 캐릭터다. 자화상 시리즈는 피카소의 영향을 받았다. 인물들의 시선 처리, 입 모양 등이 나에게는 흥미로운 소재다. 지구 안에서 살아 숨 쉬는 생명체는 내가 추구하는 경쾌하고 화려한 캐릭터의 근원이다. 바다 깊숙이 사는 미생물도 사랑한다는 문구에서 영감을 받았다. 지구 생명체는 사랑이 있어야 하고 이어지고 공존한다."

-향후 활동 계획은.

"설치와 그림과 음악을 융합해 재밌고 유니크하지만 어렵지 않게 작품을 보여주며 작품 영역을 확장하고 싶다."

글·사진=이은영 기자

재미시협 신인문학상 발표

최우수 손봉선·우수 조현숙

재미시인협회(회장 지성심)가 2025년 신인문학상 공모전 수상자를 발표했다.

최우수상 수상자로 팔로 알토에 거주하는 손봉선(사진) 시인이 선정됐다. 수상작은 '꼬리의 무게' 외 6편으로, 시적 개성과 완성도에서 높은 평가를 받았다.

우수상은 LA의 조형숙 시인의 '푸른 뱀의 유혹' 외 9편, 장려상은 하와이의 김평화, 뉴욕의 김영국 시인이 선정됐다.

가작은 펜실베이니아의 샐리 김, 하와이의 옥세림, 박정일 시인이 수상했다.

시상식은 7월 19일에 가든스위트 호텔에서 열리는 재미시인협회 여름 문학축제에서 진행될 예정이다.

지성심 재미시인협회 회장은 "신인문학상은 미주 문단에 새로운 활력을 불어넣고 참신한 문학 인재를 발굴하는 등용문으로 자리잡았다"고 밝혔다.

학자금 칼럼

리처드 명 대표 / AGM인스티튜트튜트

평균 지원 비율 따져보자 내역서 분석 어필의 핵심

대다수 학부모는 자녀가 대학에서 받은 재정보조금 내역서를 보고 만족하지 못하는 경우가 많다. 그러다 보니 무작정 보조금 증액을 기대하며 어필 서신부터 작성해 보내지만, 대부분은 거절당하기 일쑤다. 그렇다면 대학에 보내는 어필 서신의 기준은 어떻게 정해야 할까. 재정보조금이 어떤 방식으로 평가되어 지원되지 못했는지, 또 어떤 방식으로 어필해야 대학으로부터 더 많은 지원을 받을 수 있을지, 그 접근 방식부터 개선해야 한다.

어필 서신을 작성하기 전, 대학의 입장에서 자신이 받은 내역서를 먼저 평가해보는 것이 중요하다. 대학은 기본적으로 재정보조 평가를 신청서와 검증 과정에서 제출된 정보를 토대로 SAI(Student Aid Index) 금액을 산정하는 데서 출발한다.

대부분 연방 정부 및 주정부 보조금에 의존하는 주립대학은 FAFSA 신청서에 기재된 정보와 연방 공식(Federal Methodology)을 기준으로 산정된 SAI 금액을 바탕으로 재정보조금을 평가한다.

하지만 최근처럼 연방정부의 계산 오류가 자주 발생하는 상황에서는 학부모가 직접 연방 공식을 활용해 수작업으로 SAI 금액을 계산해보는 것이 바람직하다.

연방 공식은 교육부가 편찬한 자료를 통해 온라인에서 출력할 수 있으며, 직접 손으로 계산하는 것도 가능하다. 이때 생소한 용어나 계산 항목이 많아 처음에는 어려울 수 있지만, 기본적인 원리는 단순해 큰 무리는 없다. 계산한 SAI 금액을 FAFSA 제출 후 확인 가능한 공식 데이터와 비교해 정확성을 검증해볼 수도 있다. 특히 재정상태가 해마다 달라지는 가정에서는 이러한 자체 검토가 필수적이라 할 수 있다.

사립대학의 경우, 연방 공식이 아닌 기관별 방식(Institutional Methodology)을 적용한다. 이때는 칼리지보드를 통해 제출하는 CSS 프로파일(CSS Profile)에 기재한 정보를 기준으로 대학이 자체적으로 SAI를 산출하게 되며, 계산 과정은 복잡하고 대학별로 평가 기준도 다를 수 있다. 그래서 이 과정을 개인이 완벽하게 이해하고 검증하기란 쉽지 않다.

많은 학부모가 이런 어려움을 피해 대학 웹사이트의 Net Price Calculator(NPC)를 활용하지만, 대부분의 대학이 이를 마케팅 도구로 활용하고 있다는 점에 유의해야 한다. NPC 결과가 실제 지원 결과와 일치하지 않는 경우가 많고, 이 때문에 학부모가 대학의 재정 부담 수준을 오판해 아예 지원을 포기하는 일도 생긴다. 대학 입장에서는 이를 방지하고자 NPC 하단에 '향후 보조금은 변경될 수 있다'는 식의 면책 문구를 넣어 법적 책임을 회피하고 있다. 동시에, 가능한 많은 지원자를 유치하기 위해 NPC 결과를 유리하게 설정하는 경우도 있다. 이는 대학 입학 전략의 일부로 자리 잡고 있으며, 학부모 입장에서는 이를 고려한 객관적 비교가 필요하다.

정확한 재정보조 평가를 위해서는 SAI 금액을 기준으로 연간 총비용에서 이를 차감한 Financial Need(재정 필요액)을 산출한 뒤, 해당 대학의 평균 재정보조 지원 비율을 적용해 자녀가 받은 지원금이 평균 수준인지, 혹은 부족한지를 따져봐야 한다. 이때 일부 대학은 동일한 SAI 금액을 가진 가정에 대해 보조금의 차등을 둘 수도 있으므로, 단순 금액 비교보다 비율과 맥락의 이해가 병행되어야 한다.

그리고 평균과 비교해 불합리한 차이가 있다고 판단될 경우에만 어필을 시도하는 것이 효과적이다. 예를 들어, 동일한 조건을 가진 다른 학생이 더 많은 보조금을 받았다면, 이를 근거로 어필을 제기할 수 있다. 이때는 단순한 감정적 서술보다 수치와 논리에 기반을 둔 근거 자료가 함께 제시되어야 설득력이 생긴다.

대부분의 학부모는 이처럼 분석적인 접근을 간과한다. 그러나 대학이 어떤 기준과 관점에서 재정지원을 평가했는지를 이해한다면, 보다 과학적인 방식으로 어필 서신을 작성할 수 있으며 실효성도 높아진다. 재정보조 어필은 단발성 시도가 아니라, 1차, 2차, 3차에 걸쳐 전략적으로 접근해야 한다. 이때 1차 어필이 거절당할 가능성이 높다는 점을 염두에 두고 미리 후속 전략을 세워 두는 것이 중요하다.

또한, 어필은 단순히 금액 인상을 요청하는 것이 아닌, 특정 상황 변화(예: 가족 구성원의 실직, 의료비 증가 등)를 기반으로 타당성을 입증하는 과정이다. 따라서 정확한 사유와 정리된 재정상 변화 내역은 필수다.

만약 이러한 분석을 개인이 직접 수행하기 어렵다면, 신뢰할 수 있는 전문가의 도움을 받는 것도 좋은 방법이다. 검증된 전문가와의 협업은 단순한 기술적 조언을 넘어 전략 수립과 성패의 갈림길이 될 수 있다.

에듀 포스팅

수 변 원장 / 보스턴 에듀케이션

피더 스쿨 전략적 선택이 대입 좌우 자료 발송·학교 수령 여부 확인 중요

자녀 교육을 위해 부모는 언제나 최선의 선택을 고민하게 된다. 그중에서도 특히 중요한 결정 중 하나는 바로 고등학교 선택일 것이다. 사립 고등학교, 그중에서도 보딩스쿨을 선택하는 이유는 학생 개개인의 상황과 필요에 따라 다를 수 있지만, 많은 경우 학교의 명성이나 우수한 대학 진학 결과가 중요한 고려 요소가 된다.

사립 보딩스쿨 중 한인 학생들이 많이 지원하는 대표적인 학교로는 그로튼(Groton School), 디어필드(Deerfield Academy), 필립스 엑시터(Phillips Exeter Academy) 등이 있다.

이들 학교는 아이비리그를 비롯한 최상위 대학에 많은 학생을 진학시키고 있으며, 이러한 학교들을 흔히 '피더 스쿨(Feeder School)'이라 부른다. 이는 지역 내에서도 특히 우수한 학교들이 뛰어난 학생을 선발하는 구조에서 비롯된 것이다.

이러한 학교들은 철저한 학업 과정과 창의적이며 수준 높은 커리큘럼을 통해 학생의 학업 능력을 끌어올릴 뿐만 아니라, 교사들과의 긴밀한 멘토링 관계를 형성할 수 있다는 점에서 고등학교 생활에 큰 도움이 된다. 또한 이를 바탕으로 훌륭한 추천서를 받을 수 있는 기회도 제공된다.

다만, 보딩스쿨은 장점만큼 단점도 분명히 존재하므로 자녀가 이러한 환경에 잘 적응할 수 있는지 먼저 신중히 고려하는 것이 중요하다. 보딩스쿨 지원을 고민 중이라면 이번 여름방학부터 본격적인 준비에 들어가야 하며, 구체적인 지원 일정과 과정을 살펴보는 것이 좋다.

▶보딩스쿨 지원을 위한 준비 사항

1. 목표 평가

보딩스쿨에 지원하려는 명확한 동기와 이유를 가족과 함께 충분히 논의하고 파악하는 것이 중요하다.

2. 특별 프로그램 조사

자녀가 관심 있는 분야와 지원 동기가 일치하는지 확인하고, 해당 학교가 제공하는 특별 프로그램이 있는지 미리 조사한다.

3. 정보 수집

기숙학교에 자녀를 보낸 경험이 있는 학부모들의 조언과 경험담을 참고하며, 자녀가 보딩 환경에 잘 적응할 수 있을지 고려해 본다.

4. 학교에 문의

지원 예정인 학교에 연락해 메일링 리스트에 등록하고, 입학 담당자와 소통하며 오리엔테이션 등 주요 일정을 확인한다.

5. 입학 요건 확인

대부분의 보딩스쿨은 SSAT 또는 ISEE 시험 성적을 요구하므로, 각 학교에서 어떤 시험을 요구하는지 사전에 확인해야 한다.

6. 시험 계획 수립

시험 등록은 조기에 마치는 것이 중요하다. 초가을이나 12월 시험은 빠르게 마감되며, 먼 지역에서 시험을 치러야 하는 상황도 발생할 수 있다.

▶지원서 준비 체크리스트

1. 지원 학교 리스트 작성

지원하고자 하는 학교의 리스트를 만들고, 각 학교의 마감일과 준비 사항을 정리한다.

2. SSAT/ISEE 준비

진단 테스트로 현재 실력을 확인하고, 필요한 준비 기간을 설정한 후 실제 시험 일정을 결정한다.

3. 의미 있는 활동 참여

지원 학교의 여름 캠프 참가, 열정적인 프로젝트 수행, 자원봉사 활동 등은 지원 에세이와 면접에서 좋은 인상을 줄 수 있다.

4. 온라인 지원 시스템 등록

대부분의 보딩스쿨은 게이트웨이투프렙스쿨(Gateway to Prep Schools)이나 SAO(Schools' Application Online) 플랫폼을 통해 지원서를 접수받는다. 가능한 한 일찍 시작하여 체계적으로 준비하자.

5. 면접 일정 조율

많은 학교가 1월 초에서 중순 사이 인터뷰 마감일을 정해 놓는다. 마지막 순간까지 기다리지 말고 여유 있게 일정을 잡는 것이 좋다.

6. 성적표 및 서류 제출 확인

모든 필요한 자료들이 정확히 발송되었는지, 학교 측에서 수령했는지 확인한다.

지원 절차가 끝난 후에는 추천서를 작성해준 이들에게 감사 편지를 보내는 것이 예의다. 대부분의 보딩스쿨은 3월 중순경 합격자를 발표하며, 여러 학교에 합격한 경우 학교의 합격자 행사에 참석하거나 재방문해 최종 결정을 내리는 것도 추천된다.

중앙일보는 워싱턴 한인사회를 위해 새 지평을 열어갑니다.
힘찬출발 중앙일보가 함께합니다.

사람이 머무는 곳이 집이 아니라, 사람을 기다리는 곳이 집입니다.
당신의 이야기가 시작될 그 집, 제가 함께 찾아드립니다.
집은 단지 벽과 지붕이 아니라, 웃음이 모이고 마음이 쉬는 곳입니다.
당신의 다음 미소가 피어날 집, 지금 함께 찾아드리겠습니다.

한국 기업 미국 진출시,
미국주정부에서 제공하는 Investment incentive process, IRA 법안 관련과 New market tax credit 도와 드립니다.
미국 시장 진출전 지역 정하시기 전에 상담하셔야 합니다
· 한국 기업 전문 ·

기업 컨설팅
미국 전역 주재원, 사무실, 창고, 공장 전문
뉴욕, 텍사스, 테네시, 조지아, 캘리포니아, 버지니아, 메릴랜드, 워싱턴 디씨
용도부터 시설 설비, 기업 컨설팅
모두 도와드립니다

비엔나 새집 자을 땅
$87만불
H-Mart에서 가까운 곳
0.24 에이커
부엌이 남향인집
뒤아웃 베이스먼트 나오는 집

그로서리
스패니쉬 마켓 할 자리
알렉산드리아, 2000sf

식당 자리
센터빌
햄버거식당 자리
1928 SF

알렉산드리아
스시식당 자리
3814 SF

메릴랜드 락빌
고기집 자리
6,195 SF

메릴랜드 락빌
스시, 이자카야 자리
4,675 SF

매 매
VA 스털링, 창고
2,000 SF,드라이브인, $660,000

창고 VA 챈틀리, 21,000 SF, 주차 45대
나눠서 임대가능, $ 5,600,000

MD 게이더스버그
교회자리 대략100석
주차 65대, $ 1,500,000

MD 컬럼비아 사무실건물 7,700 SF,
$ 2,175,000

임 대
VA 리즈버그 데이타센타주변
창고, 3500 SF, 로딩닥 1개, 월$6,500

MD 락빌 식당했던 빈자리, 3800 SF

Reston 오피스 빌딩
$7,500,000
· 건물면적: 38,510 스퀘어핏
· 대지 면적: 약 3.7에이커
· 달레스 톨로드 인근, 레스턴 타운센터 및 달레스 공항까지 차로 10분 이내
· 기업 본사 또는 프라이빗 스쿨로 적합
· 총 주차 공간: 138대 (3.7/1,000 SF 비율) — 직원용 주차 또는 야외 놀이 공간 조성 가능
· 건물 전체: 3층
· 구성: 사무실, 회의실, 개방형 공간 혼합
· 대형 카페테리아 및 휴게 공간, 피트니스 센터, 총 6개의 키친, 야외 피크닉 공간, 천장부터 바닥까지 이어지는 대형 창 — 자연 채광과 숲 전망 제공, 개방형 아트리움 계단 + 고속 엘리베이터
· 매매가 기준 평당 단가: $194.75/SF (신축 비용 대비 낮은 가격)
· 경제성: 매입 시 임대 대비 비용 절감 효과 36% 이상
· 활용성:
- 직접 사용 가능
- 일부 공간을 임대하여 추가 수익 창출 가능
- 향후 성장 여유 확보

종교시설 매매
$4,500,000
· 위치: 몽고메리 카운티, 메릴랜드
· 대지 면적: 약 3에이커
· 건물 면적: 총 약 18,423 SF (2개 동, 2단계 건축)
· 주차 공간: 96대 (장애인 지정 포함)
· 매각 조건: 현재 상태 "As-is" 매각

· 용도지역: R-200 (주거지역, 예배시설은 기본 허용)
· 세금: 종교 비과세 적용, 물환경 및 폐기물세 포함
· 비품 일부 포함, 전체 "As-is" 매각 조건

이 매물은 예배당, 커뮤니티 센터, 교육기관(학교), 문화 복합 공간 등으로 활용 가능성이 높으며, 넓은 확장성, 넉넉한 주차 공간, 상업용 주방, 다목적 공간 구조로 매우 실용적인 매물입니다.

더 자세한 내용은
문의해주세요.

Woodbridge
상업용 부동산
$3,950,000
· 용도: 데이케어 / 사립학교용 건물 $3,950,000 (평당 $483.48)
· 연면적: 약 8,170 SF
· 준공연도: 2012년
- 총 층수: 1층
- 총 주차 공간: 40대
- 장애인 접근성: 메인 레벨 출입 가능, 낮은 목실 기울 등 설치

주택 구입후
인테리어 디자인/공사
컨설팅 해드립니다

주택 빌더
소개해 드립니다

언제, 어디서든
만나서 리스팅 상담하실 수 있습니다

주택 매매 · 상업 투자 건물
사업체 매매 · 사업체 임대 계약

건축면허 소지 VA Class A Contractor
Tech Pulse Korea 대표
Cloud Papyrus 대표

라업타원그룹 슈나이더팀 대표
"내집장만" 부동산 소식지 발행인 | 건축면허 소지
JK Schumann Inc 국제기업컨설팅 대표

703.928.5990
k@dwellwashington.com
승경호

ONE REALTYONEGROUP CAPITAL
7925 Jones Branch Dr, #3100
Mclean, VA 22102
703.928.5990

Realty One Group은 미 전국에 15000명의
부동산 에이전트가 일하는 미국 부동산 회사 입니다
워싱턴 최초 부동산 전문신문 "내집장만" 발행인

THE SCHNEIDER TEAM
www.dwellwashington.com

내집장만
부동산 전문 소식지

은혜안에 한행복, 한소망을 나누는 곳!! 섬김이 무엇인지 맛보게 되실 것입니다.

메디케이드 (Medicaid) 신청이 필요하세요?
롱텀케어(Long-Term Care) 신청이 힘드세요?

러브핸드 홈헬스의 전문 상담사가
신청부터 성실히 도와드립니다.

성실하고 정직한 간병인이 필요하세요?

은혜와 사랑으로 섬기는 러브핸드 홈헬스의
간병사분들이 여러분을 섬깁니다.

편법이 없는 간병회사를 찾고 있으세요?

원칙의 신념 러브핸드 홈헬스에 전화하세요.
저희는 원칙과 법을 준수합니다.

사랑의 섬김이 넘치는 러브핸드 시니어데이케어

- 버지니아 주정부 및 메디케이드로부터 인가 된 시니어 데이케어
- 안전과 건강을 최우선으로 생각하는 프로그램 구성
- 그리운 맛과 건강을 생각한 집밥으로 아침 및 점심 식사, 그리고 영양 간식 제공
- 의사 방문시 교통편 제공
- 메디케이드 혜택
- 친절한 간호사와 함께하는 수시 건강 체크 및 상담
- 취향에 맞춘 즐거움과 편리함을 주는 각종 시설 완비
- 일반 회원은 소정의 회원비로 센터이용 가능
- 서류 번역 및 작성 등 제반 쇼셜 서비스 제공

사랑의 돌봄이있는 러브핸드 홈헬스

- 버지니아 주정부 및 메디케이드로부터 인가 된 전문 간병 서비스
- 노인성 치매, 장애우 전문 간병
- 메디케이드 혜택
- 개인 부담 환자 최저 부담 상담
- Skilled Nurse 서비스
- 방문 물리치료 서비스

직원 모집

* 회사 성장으로 인해 일할 더 많은 인재를 모집합니다.
* 문의: admin1@lovehandhomehealth.com

간병은 단순한 서비스 제공이 아닙니다. 간병은 **사랑**입니다.

문의 및 상담 703-657-0944

러브핸드 홈헬스 & 시니어데이케어 / 챈틀리
Love Hand Home Health &
Senior Daycare/Chantilly
14101 Parke Long Ct., Suite H
Chantilly, VA 20151
703) 657-0944

러브핸드 홈헬스 & 시니어데이케어 / 뉴폿뉴스
Love Hand Home Health &
Senior Daycare/ Newport News
716 Denbigh Blvd., Suite E-1
Newport News, VA 23608
757) 527-4140

번개 친 클럽월드컵, 한 경기 4시간38분 걸렸다

첼시·벤피카전때 뇌우 경보
악천후로 경기 중단 여섯번째
"경기장 지붕 추가 건설 필요"

뇌우 경보로 중단됐던 경기가 2시간만에 재개된 후 첼시의 크리스토퍼 은쿤쿠(18번)가 두번째 골을 넣고 있다.

"이건 축구가 아니다."

첼시(잉글랜드)의 엔조 마레스카(45·이탈리아) 감독은 28일 2025 국제축구연맹(FIFA) 클럽월드컵에서 8강 진출을 확정했는데도 분노를 감추지 못했다.

첼시는 이날 노스캐롤라이나주 샬럿의 뱅크 오브 아메리카 스타디움에서 열린 대회 16강전에서 벤피카(포르투갈)에 1-0으로 앞서갔다. 정규시간 종료 4분을 남긴 후반 41분, 경기장 인근에 뇌우 경보가 발령되면서 축구경기는 중단됐다. 양 팀 선수들은 라커룸으로 철수했고, 2만5929명의 관중은 안전한 곳으로 대피했다. 규정상 야외 스포츠 경기 도중 8마일 내에서 번개가 치면 경기를 30분간 중단한다. 그 사이에 낙뢰가 계속 확인되면 30분을 더 기다려야 한다.

경기는 약 2시간 만에 재개됐는데, 쉬면서 컨디션을 되찾은 벤피카의 앙헬 디 마리아(37)가 후반 추가시간 5분에 페널티킥 동점골을 터트렸다. 결국 경기는 연장에 돌입했고 첼시는 연장전에 3골을 추가해 4-1로 이겼다. 오후 4시에 킥오프한 축구경기가 4시간 38분이나 걸려 오후 8시 38분(동부시간)에야 끝났다.

마레스카 감독은 "우리는 85분간 경기를 지배했지만, (2시간) 휴식 후에 흐름이 완전히 바뀌었다. 템포는 깨졌고, 같은 경기가 아니었다"며 "이곳(미국)은 축구 대회를 열기에 적합하지 않다는 뜻"이라고 분개했다.

이번 대회에서 악천후 경기 중단은 이날 경기가 여섯 번째다. 샬럿은 미국·캐나다·멕시코가 공동개최하는 내년 북중미월드컵 개최도시 16곳 중 하나다. 16곳 중 지붕이 있는 경기장은 5곳뿐이다. "월드컵 때 낙뢰 발생 시 시간 제한을 도입하거나, 경기장 지붕을 추가 건설해야 한다"는 지적이 나온다.

클럽월드컵이 유럽 프로축구 휴식기에 맞춰 빡빡한 일정으로 열리는 데 대한 비판도 쏟아진다. FIFA는 올해부터 참가팀을 32개로, 대회 기간도 한 달로 늘렸다.

리버풀(잉글랜드) 감독을 지낸 위르겐 클롭(58·레드불 풋볼그룹 글로벌 축구총괄)은 이날 독일 매체 인터뷰에서 "클럽월드컵은 축구 역사상 최악의 아이디어"라고 FIFA를 직격했다. 이어 "축구와 무관한 이들이 (클럽월드컵 같은) 아이디어를 내놓고 있다"며 "지난해에는 코파아메리카와 유럽축구선수권대회가, 올해는 클럽월드컵이, 내년에는 월드컵이 열린다. 미국프로농구(NBA) 선수들은 시즌 후 4개월간 쉬지만, 버질 판데이크(리버풀 수비수)는 그러지 못한다. 선수의 휴식을 보장하지 않으면 축구의 가치가 떨어질 것"이라고 질타했다.

대회는 흥행 면에서도 실패다. AP 통신에 따르면, 조별리그 48경기의 빈 좌석은 100만석에 달했다. 전체 수용인원의 절반 정도(56.7%)만 채웠다. 울산 HD(한국)와 마멜로디 선다운스(남아공)전은 이번 대회 최소 관중(3412명)을 기록했다.

한편, 브라질 클럽끼리 맞붙은 또 다른 16강전에서는 SE 파우메이라스가 보타포구를 1-0으로 꺾었다.

박린 기자

베테랑들 충돌 "공 찾기 왜 안 도와줬나"

PGA 시니어 대회서 말싸움
아일랜드 골프 전설 해링턴
프로 출신 방송인에 언성

NBC 방송 코스 분석가로 활동하는 로저 몰트비(73)를 향해 큰소리쳤다. 15번 홀(파4)에서 티샷이 덤불 속으로 들어갔을 때 공 찾기를 도와주지 않았다는 항의였다.

골프엔 수많은 에티켓이 있다. 공을 잃어버렸을 때 주변 사람들이 '공 찾기'를 도와주는 것도 이 중 하나다.

시니어투어인 미국프로골프(PGA) 투어 챔피언스에서 '공 찾기 매너'를 두고 세계 최고의 베테랑들이 말싸움하는 모습이 소셜미디어를 통해 공개되면서 화제를 모으고 있다.

메이저 대회 세 차례를 비롯해 각종 대회에서 35차례나 우승컵을 든 아일랜드의 골프 전설 파드리그 해링턴(53)은 27일 콜로라도 스프링스 더 브로드무어 골프클럽(파70·7247야드)에서 열린 PGA 투어 챔피언스 US 시니어 오픈 챔피언십 2라운드를 마친 뒤 언성을 높였다. PGA 투어 5승을 거두고 현재 NBC 방송 코스 분석가로 활동하는 로저 몰트비(73)를 향해 큰소리쳤다. 15번 홀(파4)에서 티샷이 덤불 속으로 들어갔을 때 공 찾기를 도와주지 않았다는 항의였다.

당시 해링턴은 공을 찾기 위해 애를 썼지만, 옆에 있던 몰트비는 수수방관했다. 결국 해링턴은 공을 찾는 데 실패했고 그 홀에서 보기를 범했다.

콜로라도 스프링스의 브렛 포레스트 기자가 소셜미디어에 올린 영상을 보면, 해링턴은 몰트비를 향해 "왜 공을 찾는데 도와주지 않았나"라며 "가만히 서서 공을 찾는 사람을 쳐다보지 말라"고 따져 물었다.

해링턴은 캐디의 만류에도 흥분을 감추지 않았다.

그는 "당신은 평생 골프를 치지 않았나"라며 언성을 높였다.

몰트비도 가만있지 않았다. 그는 "난 선수가 아니다"라며 "내 일을 하려고 노력할 뿐이다"라고 응수했다. 이 영상은 하루 만에 조회수 300만회를 넘겼고, AP 통신 등 다수의 매체는 28일 관련 내용을 보도했다.

미국 골프 위크는 "미디어 관계자인 몰트비가 중립적인 입장에서 경기를 바라본 것은 이해할 만한 일"이라면서도 "다만 주변에 있는 사람들이 공을 함께 찾아주는 것은 골프계의 오래된 매너"라고 설명했다.

한국의 임진희·이소미 우승
LPGA 2인1조 대회서 처음

임진희와 이소미가 미국여자프로골프(LPGA) 투어 다우 챔피언십(총상금 330만달러) 우승을 합작했다.

임진희와 이소미 조는 29일 미시간주 미들랜드의 미들랜드 컨트리클럽(파70·6287야드)에서 열린 대회 마지막 날 4라운드에서 버디만 8개를 합작하며 8언더파 62타를 쳤다.

최종 합계 20언더파 260타를 기록한 임진희-이소미 조는 렉시 톰슨-메건 캉(이상 미국) 조와 연장전을 치른 끝에 연장 첫 홀인 18번 홀(파3) 버디로 우승을 확정했다.

임진희와 이소미는 모두 LPGA 투어 2년 차로 이번 대회를 통해 첫 우승 기쁨을 누렸다.

이 대회 우승 상금은 80만5381달러로, 임진희와 이소미가 이를 나눠 갖는다.

LPGA 투어에서 유일한 2인 1조 경기인 이 대회에서 한국 선수가 우승한 것은 이번이 처음이다.

올해 한국 선수가 LPGA 투어에서 우승한 것은 김아림(2월), 김효주(3월), 유해란(5월)에 이어 임진희, 이소미가 네 번째다.

Lee Koo Acupuncture Pain Control Clinic & Herbs
서울 이구 한방병원
원장 이구 (한의학 박사) 저서
*서울 중구 회현동 1가 86에서 출생
*전 메릴랜드 한의과대학 교수
*임상경력 50년
*각종 보험 취급 (교통사고 보험 100%)
*VA, MD, DC 면허 소지
*신비한 체질의 세계 (사상의학)
*만성병의 음식치료와 보양법
*정설침구혈위대전
*사암침법해설 (사상의학)
703-256-8040 (24시간) 전화예약 바랍니다
11905 New Hampshire Ave., Silver Spring, MD 20904 (White Oak 도서관 옆)
**특진 (사암 오행침과 사상체질의학 전문)
모든 알러지, 피부병, 각종 통증, 갱년기 장애, 콧병, 불임증, 여드름, 기침, 정력감퇴, 통풍, 위산과다, 허리통증, 피곤증, 탈모증, 조루증, 이명, 변비, 복부개스, 설염, 부인과 하혈, 중풍, 이갈이, 코골이, 머리흔드는병, 수전증, 미용침, 치질출혈, 장출혈, 코피, 모든 출혈 치료됨.
서울 이구 한방병원
White Oak 도서관
EXIT 28A
New Hampshire Ave
29
650
495
크레딧 카드 환영
TV Travel Channel 서울이구한방병원 방영

비즈니스의 안전한 길잡이!! 중앙일보
워싱턴 중앙일보
T. 703-281-9660 7023 Little River Tnpk., #310, Annandale, VA 22003

www.hyebanmd.com

KOREAN BBQ

HYEBAN 혜반

한국식BBQ구이전통한식

런치 스페셜 뷔페

(월 ~ 금 11AM ~ 2PM)

뷔페 메뉴

스시, 쌈밥, 강된장, 비빔밥, 나물, 육개장, 생선조림, 불고기, 제육, 양념치킨, 탕수육, 돈까스, 생선구이, 소고기 무국, 우거지 된장국, 호박죽, 떡볶기, 김말이, 오뎅, 만두, 잡채, 샐러드, 고구마 튀김, 김치, 깍두기, 밑반찬,...

정통 한식 구이의 불맛과
신선함이 만나는 곳,
엘리콧시티에서 가장 인기 있는 장소,
"혜반(HYEBAN)"에서
완벽한 점심을 즐기세요!

구 인 한식 주방장, 쿡
(숙소 제공 가능)

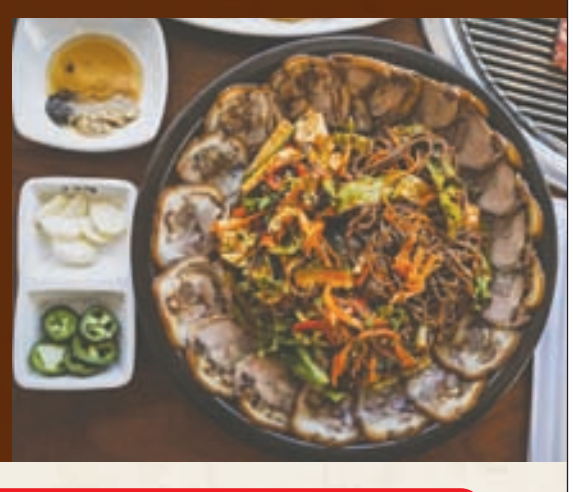

KOREAN BBQ HYEBAN 혜반

☎ 443.420.3096 HyeBan23@gmail.com

9380 Baltimore National Pike, #117, Ellicott City, MD 21042

월~목, 일	오전 11시 ~ 오후 10시
금~토	오전 11시 ~ 오후 11시

*주말 발렛파킹 서비스 해드립니다.

7월 구인광고

척추신경병원

2001년부터 애난데일에서
운영해 오고 있는
척추신경클리닉을
은퇴 관계로 내놓습니다.

매매

의욕적인 마인드로 운영하실
척추신경 닥터에게
레이저, X-Ray 및 시설 일체를 포함해서
파격적인 조건으로 양도하고자 하니
관심 있으신 분들은 연락 주시기 바랍니다.

TEL: 571-212-3082

엘리콧시티 편한나라 척추신경 직원 모집

- ▶풀타임 & 파트타임
- ▶정규직원 베네핏 제공
- ▶이중언어 우대
- ▶무경험자 환영

◆ 이력서 보내실 곳 : carefreeland@gmail.com

한국 고전 가구 (오리지날)

35년 이상 수집한 100년 이상된 한국 고전 가구40여점을
은퇴로 착한 금액에 양도하고 싶습니다.
이미테이션이 아닌 오리지널 입니다.
흥미 있으시면 연락 주세요.

문의 : Yong Choi 703-626-7370

워싱턴 사계절 걷기 클럽

Washington Four Season Walking Club

- 매주 일요일 아침 8시
- 오솔길, 산길 걷기
- 6마일/2시간
- 운동화, 물 한 통이면 준비 끝

Fairfax 인근 공원과 숲속
Occoquan trail
Billy Goat trail
호수, 강, 바다 등 여러 코스
걷기 좋아하시는 분 항시 환영!

연락처: Ms. Han
(703) 939-5223
(가능하면 text message 주세요)

"아침 숲속을 걸으면 건강과 행복이 함께 찾아 옵니다"

25년 융자 경력 제인 최 융자

$비교해 보십시요!$

매입융자/재융자
최저이자율 보장
융자비용 $0 가능

현금인출 융자/2nd 융자

긴급융자(차압 또는 급전),
노 인컴 융자, 외국인 융자,
상업용 융자 등
모든 융자 프로그램 취급

703-244-3453 Mortgage4U LLC. Janec.loan@gmail.com
VA 8200 Greensboro Drive, #900 Mclean, VA 22102
MD 9211 Corporate Blvd., #200, Rockville, MD 20850

직원모집

엘리콧시티 자동차 정비소

함께 성실히 일하실 분을 모십니다!

모집분야
메케닉

영주권 스폰서 가능!
좋은 대우!

연락처
410-446-9981

구 인

바쁜 오토바디샵에서
경험있으신
오토바디 기술자 구함

5+years of body man experience
Busy Auto Body Shop
in Gaithersburg, MD

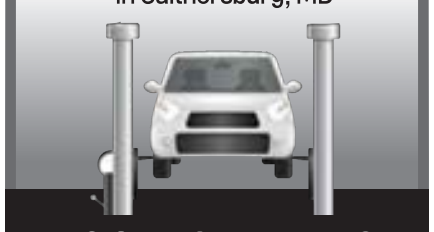

T. 301-977-4484
C. 240-246-4477

황계실 부동산

고객만족 17년!
확실한 부동산 전문가!

매매 / 리스 전문
주택, 건물, 오피스, 창고, 상가

부동산 전문 브로커
GSHwang Realty

571-239-6054

급 매

매매가격: $59,000
- 혼자 할 수 있는 자영업
- 월수입: $5,500 ~ 6,500
- 업종: 캔디 배달(VA, MD)
- 주 3일 근무

Mr. 박
571.238.9435

텍스트 메세지로 연락처 남겨주세요

SSP Distributor

구 인

- Office 청소하는 사람 구함
- 경험있는 Area Manager 구함

매나사스 지역 (버지니아)

301-537-3800

대형믹서기 핫 세일

HOBART Mixer 140 qt.

Lease end
Machine less used
Low price
Year-end Quick Sale

Sfood90@gmail.com
Text: 703-200-5541
(Alex, VA)

메디케어

정문기 · 정선화 보험

건강 보험, 연금,
롱텀 케어까지 안락하고,
건강한 노후 준비를 위한
길잡이가 되어 드리겠습니다.

유니티 보험
703-598-3316
703-862-5395

14631 Lee Hwy. Unit 408
Centreville, VA 20121

L&B Universal, Inc.

히팅·냉동

리셉션리스트 구함
- ◎ Chantilly, VA 지역
- ◎ 이중언어 필수
- ◎ 근무시간 조정 가능 (풀타임)
- ◎ 인터뷰 후 급여 조정 가능

703.622.7737
accounting@lbuniversal.com

※ 본지에 게재된 모든 광고는 광고주의 신청에 의해 게재된 것으로 본지는 그 내용에 대해 전혀 책임이 없음을 알려드립니다.

워싱턴 중앙일보

"하루 준비, 끝"

좋은 신문이 당신의 생활을 바꿉니다.
일등신문 중앙일보 하나 보는 것 만으로도 당신의 삶이 편해집니다.
생활을 윤택하게 이끄는 풍요로운 콘텐츠, 아침을 기분좋게 여는 중앙일보로
하루 준비를 편안하게 끝내시고 행복한 하루를 시작하십시오.

대표전화 : 703-281-9660

중앙생활안내 Classified

메릴랜드지역

구인/사무/직원모집

파사데나 지역 비빔밥 캐리 아웃 같이 일 하실분 구합니다. 남녀 모두 환영
443-991-9331

엘리컷시티 Cafe June에서 함께 일할 직원을 모집합니다. 유무경험자
- 샌드위치 싸실 주말 가능한분 O명
- 금토일 주방에서 보조 하실분 O명
443-386-0515

엘리콧시티 혜반 한국 식당에서 하기 직원을 모집합니다.
한식 주방, 쿡 (숙소 제공 가능)
▶443-420-3096

엘리컷시티 한국식당에서 주방장, 부주방장, 캐쉬어를 모십니다.
443-691-4130 (문자요망)

H-Mart 메릴랜드 직원 모집
모집부서 : 인사, 자산, 영업, 물류
근무지 : Upper Marlboro MD
베네핏 : 401K, 유급 병가/휴가, 보험 등
자격요권 : 합법적 근무조건 소유자
지원방법 : https://www.hmart.com/about-us/careers/job-openings
▶문의전화: 201-554-6047

실버스프링에 위치한 종합보험 에이전트에서 함께 일하실 이중언어 (영어 또는 스패니쉬) 가능한 유, 무경험자 구합니다.
albert@wkkinc.com
▶301-526-7000 (Cell) Mr. Kim

메릴랜드 주 로크빌에 있는 병원에서 리셉셔니스트와 직원을 구합니다.
영주권 스폰 가능/월요일-금요일 정규직/파트타임/한국어와 영어를 모두 구사해야 합니다. 이력서를 LaurenKim@gmail.com으로 보내거나
▶301-275-2357로 전화하세요.

락빌 롯데플라자 마켓에서 함께 일하실 전산 아이템 코디네이터를 구합니다.
▶301-417-8678

H Mart Wheaton RTC 부서 직원모집
업무: 주방 보조 (주방)
Address: 12015 Georgia Ave, Wheaton-Glenmont, MD 20902
연락처: Customer Service Manager
▶ P: 301-942-5071

임마누엘 어덜트 메디컬 데이케어 센터
직원모집 : 운전기사 / 간호사(RN)
- 건강보험 - 좋은 조건의 연봉과 베네핏
- 유급 휴일과 유급 병가
▶443-828-7777

메릴랜드 베데스다 한방병원에서 바디 마사지사 약간명, 리셉션니스트 구함
▶301-787-4842 (문자로만 연락 바람)

세탁소/이미용/기타

엘리콧시티 자동차 정비소에서 메케닉 기술자 구함
410-446-9981

무궁화 메디컬 데이케어 센터에서 운전기사를 구합니다. 엘리컷시티, 하노버 메릴랜드
443-621-2625

풀/파타임, 베깅만 하실분 ,영어 가능하신 분
410-926-3200

골든 듀 보석
백금, K14, K18, 다이아몬드 판매. 결혼 예물, 아기 돌반지 팔찌
▶410-480-2477 (엘리콧시티, MD)

운전 면허 VA/MD 불체자에게 면허정식 발행 , 필기 요점정리,예상문제. 한국/타주면허 기타 교통국 업무.
- 카톡ID: jimdong123
- 이메일: allmandong@gmail.com
▶571-294-0057

OK택시 공항\장거리 최저 염가로 모십니다
▶240-796-0093

JD STAR 소독(Mr. 은) Rats/Mice, Insect, Termites
▶410-370-8057

게이더스 MD. 바쁜 오토바디샵에서 경험있으신 오토바디 기술자 구함!
▶240-246-4477

싱글/타운 방 렌트

엘리콧시티 롯데에서 10분 거리 타운하우스 2층방 렌트, 유포, 가구일체, 교통편리, 직장인 남자분 환영
443-631-7866

495와 95번이 만나는 메릴랜드 대학 근처 싱글홈 이층방 렌트, 간단한 취사, 7월8일부터 입주 가능
301-385-3535 (문자 요망)

버튼스빌 198번과 29번이 만나는곳에 위치한 싱글홈 이층방 렌트
욕실, 냉장고 별도, 인터넷, 가구 완비, 주차장, 비흡연자, 여성분 환영
240-413-2738

실버스프링 한아름에서 10분거리 에 위치한 조용한 단독주택 방렌트, 넓은 이층방, 인터넷, 가구완비, 간단한 취사
240-543-6427

글렌버니 (UMBC 20분) 방 하나,
유포 $500
443-668-2341

메릴랜드 저먼타운 싱글홈 뉴그랜드마트 근처, 욕실딸린 큰방 하나, 보통방 하나, 반지하방 하나 (출입구별도), 가구, 인터넷 완비
301-538-1438

단독주택 이층 큰방/인터넷/가구완비/냉장고/욕실/주차. 29번과 198번 사이 Burtonsville, MD 20866 직장인,여성분
240-413-2738

볼티모어 오잉스밀스 좋은동네 타운하우스 2층 방하나 렌트 유포 $600 여성분 환영
443-844-6296

사업체 매매

글렌버니에 새로 시작하는 리커스토어를 매니지먼트로 자기 사업 하실 분.
문의: 443-262-1813

메릴랜드 자이안트옆 - Sea Food 매매
$195,000
주매상 : $9,500/렌트 : $3,750
All(6일근무) 부부 가능. 좋은장점 있음.
571-242-3736

이발소 $7만5천불 판매/하노버 매릴랜드 앨리컷시티에서 20분거리 Arundel 공장 근처/최근 맥도날드, 스타벅스, 도미노가 있는 분주한 쇼핑센터 리모델링/ 저렴한 임대/30년 동안 같은 위치
301-672-1326 (켄)

컨비니언 스토어/매입
- 그로서리 매입 / 현장 매입 결정
- 결정 당일 현금지불* 이메일, 문자 환영
6313125na@gmail.com
443-631-3125

버지니아 지역

구인/사무/직원모집

Training Program Specialist (Design): Establish corporate standards for design concepts; Perform market research to gather information to create competitive designs; Develop training program & guidelines; Train managements, employees, and contractors about application of the corporate design concepts to product-lines; Monitor and assess the effect of each design concept. 40 hrs/week. Master's degree in a design field. Send application to Employer & Job Location: Wisdom Design LLC at 3159 Draper Dr #1, Fairfax, VA 22031

애난데일에 위치한 K MARKET에서 어카운트 보실분 구함. 유경험자 우대
703-507-2020

애난데일에 있는 변호사 사무실에서 사무보조원을 구합니다.
Full / Part time 가능, 기본적인 영어와 사무실에서 일한 경력 환영
이력서를 이메일로 보내주세요.
sjshin.esq@gmail.com

리셉셔니스트 (이중언어 필수)를 모십니다
장소 : Chantilly, VA 20151
시간 : 조정가능 (풀타임)
급여 : 인터뷰 후 조정 가능
전화문의 : 703-622-7737
Email : accounting@lbuniversal.com

Annandale, VA 공인회계사 사무실에서 함께 일하실 분을 모십니다.
Full & Part time, 경력자 유대, 무경험자도 환영, Benefit 있음 (보너스, 건강보험, 유급휴가등등)
영주권 스폰서 가능
Email : employeehire13@gmail.com

하이트론스(Hitrons) 버지니아 센터빌 지점
Full time & Part time 세일 담당 모집
가전제품 및 마사지체어, 매트리스 전문 매장에서 함께 일하실분을 급구합니다
▶201-417-5350

애난데일위치, 이민법 사무실, I-140 파일, 패러리걸 (법률보조원) 구합니다.
이력서: Heajinjung@eb3recruit.com

러브핸드 홈헬스에서 직원을 모집
- 모집분야 : Accounting, 간호사 (RN, LPN), Case Coordinator
- 지원자격: 이중언어 가능, 컴퓨터 사용가능, 자격증 소지자
- 근무혜택: 건강보험/ IRA 혜택제공, 유급휴가 제공 / 경력자 우대함
- 지원 및 문의: HR 담당
▶703-657-0944 / E-mail: admin1@lovehandhomehealth.com

센터빌 지역 덴탈랩 CAD/CAM, ZIRCONIA 원스텝 기술자 구합니다.
571-229-0387

홈케어 (센터빌) 업무팀 직원 구함
유경험자 우대 이중언어 구사자
이력서:hr@firsthco.com
▶571-549-6789

보험, 연금 에이젼트 라이센스 있으신분 환영. 정례보험, 생명보험, 연금보험 무료 컨설팅 해 드립니다.
703-939-2737

김서규 공인 회계사무실에서 회계업무 전공자나 경력있으신분 구합니다.
이력서 보내주세요.
▶Resume : skim@skimcpa.com

보험회사 사무직 Annandale/Ellicott city 지역 근무시간 8시-5시(월-금)
401(K), 치과보험, 유급휴가 $25.00/hr
▶이력서 joshuaoh123@gmail.com

WBS에서 다음과 같이 직원 모집합니다.
50K/Yr, 유급휴가, 건강보험
문의 및 resume:
▶hr@worldbankcard.net

애난데일에 위치한 K MARKET에서 CUSTOMER SERVICE 직원구합니다.
- 경력자 우대
- 오후근무가능하신분
▶연락처 703-712-7089

정관장 애난데일 매장 직원 구함
풀 타임/파트 타임/일요일 판매 경험자 우대
▶문의: 571-348-3723

Fairfax 풀/파타임 이중언어
사무직 유경험 40k-50k 베네핏 제공
▶571-232-0702
coverworldgr@gmail.com

탑 여행사 버스투어 가이드 구함
- 이력서 및 자기소개서 제출
- 제출 할 곳 : ceo@toptravelusa.com
▶ 703-543-2322 (레나 고 실장)

애난데일 회계사무실에서 회계업무직원 구함 .유경험자 우대
회계사, EA 라이센스 소지자 우대
이력서: hr@yicompany.com

홈케어 에이전시 구인
애난데일 사무 및 리셉션 직원 구함
홈케어 또는 보험등 유경험자 우대
이력서: hr@firsthco.com
전화: 571-549-6789

센터빌,챈틀리 지역 물리치료 병원에서 한국어/영어 가능한 Receiptionist 구함
이력서:coreptrehab16gmail.com
▶703-865-6455

나투라치과 어시스턴트 및 리셉셔니스트
월/화/목/금, 영어 가능자
Entery-Level Welcome
▶Resume to:naturadent@gmail.com

급구, 센터빌/챈틀리 지역
임플란트 전문 치과 풀/파타임
유경력 어씨/리셉션 환영
이력서 첨부 govaepic@gmail.com
▶703-574-0528

치과병원 Front Desk(레스톤/ 타이슨스)
경험자 우대, Dentrix Plus Full/ Part Time
No exp.require 이중언어,
▶tysondentalcenter@gmail.com

닥터오피스 리셉션니스트 구함
파트타임, 풀타임 가능
mercy4resume@gmail.com
▶703-256-3005/703-830-0993

식당/식품

엘리콧시티 혜반 한국 식당에서 하기 직원을 모집합니다.
한식 주방, 쿡 (숙소 제공 가능)
▶443-420-3096

애난데일 신촌 설렁탕에서 웨이츄레스 2명 급구합니다. (풀&파타임)
240-253-3518

Falls Church 서울 프라임에서 같이 일하실 서버/바텐더를 구합니다.
▶hr@seoulprime.com

애난데일 새로 오픈하는 분식점에서 헬퍼 아주머님, 카운터 케쉬어 구합니다.
703-401-9879

Dumfries 컨비니언 스토어 RT 1 & 234
야간 근무 가능하신분 (11PM - 7AM)
나이 불문, 남자분 환영
703-291-7174/703-774-7443

버지니아 Fredericksburg 일식당에서 일하실 히바찌 쉐프, 스시 헬퍼 구합니다. 파타임/풀타임 가능
703-258-4356

패어팩스 H MART근처 새로 오픈하는 일식집 (IZAKAYA)에서 호스트, 서버, 바텐더 구합니다.
703-628-9168 (문자요망)

DC 백악관 근처 델리에서
샌드위치 싸실분
풀타임 M-F (7am-4pm) 유경험자
703-489-5105

컨비니언 스토어 95&234 Dumfries
남녀불문 유경험자 캐쉬어 구함
703-774-7443

에난데일 치맥에서 Server구합니다. 파타임, 케쉬페이 가능
571-352-4938/ Chimc.va@gmail.com

H-Mart Herndon 직원 모집
Customer Service, Cashier 유경험자 우대
매니저: 임희상 이사
▶571-839-1647

※ 본지에 게재된 모든 광고는 광고주의 신청에 의해 게재된 것으로 본지는 그 내용에 대해 전혀 책임이 없음을 알려드립니다.

김진욱 척추신경전문의
교통사고
직장사고
운동사고
• 최신형 의료시설 / X-Ray 완비
• 교정 및 물리치료 • 의료보험 취급
703-691-3111
7023 Little River Tpke #409
Annandale, VA 22003

동부 최대 스크린 골프
NO.1 GOLF LOUNGE
"No.1골프에서 함께할 Staff를 구합니다"
571.591.4455
5938 Centreville Crest Ln
Centreville, VA 20121
https://no1golflounge.com

브래덕 패밀리 치과
진료 과목
•임플란트 •충치치료
•신경치료 •전체/부분 틀니
•교정 •일반치과
•발치 •미용치과
•크라운 •잇몸치료
•임플란트 틀니 •응급환자
진료 시간
월 ~ 금: 8 AM ~ 5 PM
수요일: CLOSED
571-339-3628
571-339-3682

구인
메릴랜드 베데스다 한방병원에서
바디 마사지사 약간명
리셉션니스트
구합니다!
문자로만 연락 바람
301-787-4842

시니어 보험 에이전트 모집
▶ 안정된 소득과 도와주는 기쁨
▶ 라이센스 소지자 우대/ 라이센스 교육 가능
▶ 목회자/사모님/교회 종사자 환영
ehyum0530@gmail.com
571-232-5022

중앙생활안내 Classified

H -Mart Falls Church 직원 모집
Customer Service, Cashier 유경험자 우대
매니저: 조성수 점장
▶703-573-6300

롯데프라자 스털링점 구인
푸드코트 캐쉬어, 풀타임, 파트타임 가능
성함과 연락처 남겨주세요.
▶sijang.sterling@gmail.com

점보 인터내셔설 수퍼마켓
정육부 매니저 1명, 그로서리 매니저 1명
은퇴연금/건강보험,
내셔널하버 MGM 근처
이력서: jumbo.food@gmail.com
▶703-577-2425 (전화문의 Mr. 박)

H Mart 또는 롯데에서 시식 행사 진행하실 분 문자로 연락 주세요. 풀타임, 파트타임
▶571-991-4172

▶▶92 치킨과 함께 창업하실분을 찾습니다! 같이 성공하는 길을 갑시다.
703-901-1004

이미용

첸틀리에 위치한 미용실에서 부스렌트, 스킨케어룸 원하시는 분 구함.
자세한 사항은 문자, 메세지 다 가능
571-215-6767

애난데일 미용실에서 리셉션리스트 구함
(일요일 근무가능 하신분)
703-750-2424/ 703-717-8256

세탁/얼터레이션

알렉산드리아 테일러 샵에서 일하실분
703-328-3064

비엔나 지역 세탁소에서 파타임으로 일하실 분을 모십니다.
-카운터 캐시어, 유틸리티 워커
(영어가능자)
7am - 3:30pm (월, 화, 목, 금)
4pm - 7:00pm (월-토)
유경험자 우대, 무경험자 트레이닝
703-499-7050

세탁소 픽업스토어에서 카운터 보실분
경험자우대, DC 전철역옆
240-644-4190

알렉산드리아 픽업/카운터, 배깅 하실 분/파/풀 타임(문자요망)
703-608-5183

DC 세탁소 픽업하실분 풀타임 메트로 3분 몽골분 환영
301-221-2463

알렉산드리아지역 세탁소 픽업 스토어에서 파트타임하실분.
703-300-4959

세탁소 수선하실 분 구함
페어팩스 가버먼트 파크웨이
703-568-3574

자동차 /정비/바디샵

엘리곳시티 자동차 정비소에서 메케닉 기술자 구함
410-446-9981

폴스쳐치 지역 자동차 정비소에서 메케닉 유 경험자 구함
571-332-6110

첸틀리 자동차 정비소 에서 성실히 일하실 분 모집합니다. 메케닉, 준메케닉, 헬퍼 구함.
703-266-1983

Chantilly va.(Ourisman Toyota Auto mechanics 경험에따라 우대함 .베네핏!
Ask Service manager Joon
202-699-1805

자동차 정비사 구함 애난데일 지역
Mechanic or Mechanic Helper $50k -$100k 가능 VA safety inspection 우대 (emissions test 없어도 됩니다) Manager 하시면서 2-3년후 가게 맡아 하실분 환영. 영주권 스폰서 가능
571-376-7878

청소/기타구인

버크 태권도 사범님 구합니다. 플타임 $50K-$55K
tony@incouragemartialarts.com
571-243-7027

Office 청소하실 분 구합니다.
경험있는 Area Manager, 매나사스 (VA)
▶301-537-3800

No.1 골프에서 Staff 모집합니다 (센터빌)
▶571-591-4455

홈케어 (센터빌) 업무팀 직원 구함
유경험자 우대 이중언어 구사자
이력서:hr@firsthco.com
▶571-549-6789

홈케어 오피스에서 HR, Billing Scheduling 하실 직원분들을 구합니다.
영어가능자 환영, 영주권 스폰가능합니다.
571-422-7189

몸이 불편하신 시니어 분들 모십니다.
-최적의 위치 ·시설 -최고의 식사와 돌봄
703-980-9890

사인 컴퍼니에서 일하실 성실하고 꼼꼼하신 분. 유·무 경험자
703-499-0857

건물관리인 (월-토), 스폰서가능
영어, 전기, 기계, 목공 모두 가능하신 분
240-903-0777

싱글/타운홈렌트

스프링필드 타운하우스 End Unit $3,000 방3, 화 3.5, 집 전체 나무 마루, Walkout Basement, 새 페인트, 새 주방기기, Granite counter Top, SS appliances, 새 HAVC, Fenced back yard, 넓은 Deck, 밝고 환한집, 좋은 이웃들, 즉시 입주가능
▶703-477-3114

패어팩스 Costco뒤 타운하우스 렌트 $3,900 방3/화3/차고2, 최고 학군, 29/50/66/286 최고 로케이션
▶571-239-6054

1. 센터빌 Fair Crest 타운홈 렌트 $3,500 방3, 화3.5, 2car garage, 긴 드라이브 웨이, 주차 다수, 콜린 파웰초, route 50/66/28/29
2. Lorton 타운홈 $3,300 방3,화3.5,2car,전부 마루, 주차 다수 SouthCounty 하이,RT95/395/286/123
3. Ashburn 타운홈 $3,500 방3, 화3.5, 2 car, 주차 다수, Briar Wood
▶571-239-6054

애난데일 중심가 새로 수리한 싱글홈 반 지하 전체 렌트
방3, 화2, 키친, 리빙룸, 입구별도, 주차편리
703-395-4380

애난데일 타운하우스 $3,600
2020년에 지은 새단지 새 타운하우스, 방4, 화5(full 3, half 2), 4층 구조, 탁트인 리빙룸, 넓고 고급스러운 부엌, 2 Car garage, Loft top
▶703-477-3114

알렉산드리아 타운홈 스타일콘도 $2,450 방3, 화2, 세탁기, 건조기, 전부 업그레이드 (새 부엌,새 화장실, 새 페인트 새 창문) 고급스런 나무마루, Fence있는 뒷마당, 남향, 밝은집, 즉시 입주 가능
▶703-477-3114

센터빌 롯데근처 타운홈 End Unit 렌트 $3,000, 방3, 화3.5, 차고2
703-489-6926

Haymarket 타운홈 렌트 End Unit, 66에서 가까움 $3,900 방4, 화3.5, 차고2
703-489-6926

페어팩스 비엔나역 타운홈 렌트 (옥튼HS) 2100 sqft, 방4, 화3.5, $3200
470-485-1875

챈틀리 새타운 렌트 $3,600 방3, 화 3.5, 차고 2, 2,300sqft, 교통요지 28/66/50/286, 웨스트필드하이, 웨그먼, 코스코, Dulles airport, Sully station, Chantilly Shopping Center
▶571-239-6054

▶센터빌 타운하우스 지하 $1,100
▶페어팩스 싱글홈 2층방.
조지메이슨 부근 여학생 환영. $1000
(싱글/타운하우스 렌트)
▶페어팩스 싱글홈 렌트 $3,500
▶703-231-5572

콘도 렌트

애난데일에 위치한 밝고 환한 콘도 렌트 방1, 화장실1, 계단없는 1층, 나무 마루, 넓은 리빙룸 $1,600 (물값&개스값 포함)
▶703-477-3114

센터빌 밝고 환한 콘도 $2,450
방2, 화2, 업데이트된 부엌, 리모델링 화장실, 고급스런 나무 마루, 탁트인 부엌과 넓은 리빙룸, 숲이 보이는 아담한 발코니, 세탁기, 건조기, Gated Community
▶703-477-3114

알렉산드리아 타운홈 스타일콘도 $2,450 End Unit, 2층 구조, 모두 새 단장, 새부엌, 새화장실, 새나무마루, 새페인트, 새창문, Costco, Walmart와 가까운동네
▶703-477-3114

애난데일 H 마트 근처 콘도 전체 렌트
방1, 화1, 주차 2, 완전 리모델링, 모든 가전 제품 새것, 즉시 입주 가능
703-268-8669 (문자요망)

헌돈 새 콘도 렌트 $3,000
방2, 화2.5, 차고1, 이노베이션 메트로역 도보, Village Center at Dulles shopping mall, 자이언트, 1,600sf, RT267/28, 최고 교통요지
▶571-239-6054

콘도 렌트 114 Birch St B-6 Falls Church w/메트로 66 근처
703-336-3283

1. 옥톤 싱글 $3,600 , 방 5, 화 2.5, 차고 2, 2.5acre 숲속 ,아름답고 조용한 게이트 있는 집
2. 센터빌 stonegate, 콘도 렌트 $2,100 방 2, 화2 , 2층 1100sqft, security gate
▶571-239-6054

방렌트

애난데일 중심가 새로 수리한 싱글홈 반 지하 방 렌트 방 3, 화 2, 키친, 리빙룸, 입구 별도, 주차 편리
703-395-4380

센터빌 극장 근처 타운홈 방렌트
방, 화장실, 가구, 세탁기, 인터넷, 파킹, 조용한 여자분/학생, 가능한 잠만 주무실분
571-239-6054

애난데일 H마트뒤 콘도 방1, 화장실1 렌트 인터넷 유포 $800
703-577-3421 (문자요망)

495와 95번이 만나는 메릴랜드 대학 근처 싱글홈 이층방 렌트, 간단한 취사, 7월8일부터 입주 가능
301-385-3535 (문자 요망)

설악가든 근처 싱글홈 방1, 화1, 간단 식사, 잠만 주무실분 , 금연자, 즉시 입주 가능
571-243-6295

495와 395가 인접한 스프링필드 지역 조용한 싱글홈 방렌트,
가구/인터넷/간단한취사, 비흡연자, 학생 또는 직장인 여성 환영
571-286-2439

센터빌 타운하우스 베이스먼트 세놓습니다 유포 $1,100
▶301-928-4125

패어팩스 싱글하우스 지하 전체 렌트 GMU에서 3분거리, 즉시 입주 가능
703-658-1117

버크 Hmart 근처 싱글홈 방렌트, 조지메이슨/노바에서 10분거리, 가구완비, 파킹, 인터넷 유포 $800 비흡연자, 여성분 환영
703-939-2737

실버스프링 한아름에서 10분거리 에 위치한 조용한 단독주택 방렌트, 넓은 이층방, 인터넷, 가구완비, 간단한 취사
240-543-6427

센터빌 CVS근처 깨끗한 싱글홈 2층 방하나 세탁/가구/취사/인터넷 완비 여자분 즉시 입주 가능
571-758-7117

패어팩스 Candem 아파트 5월, 6월, 7월 단기 서브 리스 합니다. 방 1, 풀베쓰 1, 쉐어 키친, 파킹티켓1, 월 $800
571-623-0255

애난데일 노바 근처 싱글홈 아랫층 전체 렌트 방2/새주방/욕실/워크아웃
703-336-3283

버크 싱글 하우스 지하 전체 렌트 (버크레이크 파크 앞) 부엌, 욕실, 세탁, 가구 완비, 즉시 입주가능, 워크 아웃
703-505-8866

센터빌 싱글 지하 워크아웃 (세탁, 주방) 1,000sqft 방1, 화1 $1,200
470-485-1875

패어팩스 비엔나 전철역 근처 2분 거리 방1개, 직장인 남자 환영
571-530-7322

에난데일 K마트 근처 싱글하우스 방하나 렌트, 주차 넉넉
703-965-2343

스프링 필드 방+거실, 워크아웃, 가구/인터넷완비, 즉시 입주 가능, 여자분 환영
703-609-4547

패어팩스 코스코옆 타운하우스 베이스먼트 전체 렌트. 방/화장실/거실/가구완비
703-362-5425

스프링필드 타운홈 2층 작은방 하나 렌트 교통편리, 여자분 환영
571-581-9515

에난데일 예촌앞 타운홈 방 렌트, 화장실 딸린 큰방, 직장인, 학생 환영, 취사가능
703-622-2033

센터빌 CVS근처, 타운홈 이층 작은방하나, 잠만 주무실분, 여성분 환영
571-243-7027

애난데일 H마트 근처 방하나 렌트,
남자분 환영
571-230-2244

챈틀리 롯데 근처 싱글하우스 위층방 새놓음 남자분 환영
703-344-6273

Burke H-Mart 10분거리, 유포, 취사, 인테넷, 여자분 $600
703-678-7833

아난데일 예촌근처 반 지하 방1/화실/샤워/유포, 파킹 즉시 입주가능
703-629-6275

사무실/점포 렌트

애난데일 (자이언트 근처) 오피스 렌트 룸 4개, 화장실, 주차 다수
301-741-6567

센터빌 던킨뒤 환한 오피스콘도 렌트 $1,900, 1,200sqft,
룸3개, 화1, 오픈 스페이스, 파킹다수 ,
RT29/66/28/286
▶571-239-6054

애난데일 지역 오피스 렌트
오피스 전체 4 Room $1,600 1사무실 $500 (전기, Wifi 포함)
703-209-5150(문자요)

※ 본지에 게재된 모든 광고는 광고주의 신청에 의해 게재된 것으로 본지는 그 내용에 대해 전혀 책임이 없음을 알려드립니다.

중앙생활안내 BOX 광고 가격표

(한달기준/흑백)

1 BOX	$100
2 BOX	$200
3 BOX	$300
4 BOX	$400
5 BOX	$500

문의: 703-281-9660 / kdclass2018@gmail.com

열린 마음으로 시니어분들 돌봐 드립니다

- 주인이 직접 돌봐 드립니다.
- 1에이커 넘는 깨끗하고 넓은 정원을 확보하고 있습니다.
- 자녀들의 휴가,출장으로 인한 단기간 돌봄도 가능합니다.
- 노바대학과 벨트웨이 중간지점(예촌 2분거리)입니다.
- 1인1실

MD나 타주에서 오시는 분 상담해 드립니다!
"양로원에 들어갈 예정이신 분들과 나오신 분들께 모든 것을 한국식(음식)으로 준비해 드립니다."
방문하여 직접 확인하세요!

문의 : 571-278-8811 / 703-999-3557

중앙생활안내광고 Classified

구인/구직광고와 개인 렌트 광고 한달 유료게재, 내용 보내실 곳 : kdclass2018@gmail.com (게재 중지를 원하실 경우 이메일 주시기 바랍니다.)

부동산 매매

부동산 매매

1. 센터빌 싱글홈 $770,000
방3, 화3.5, 차고2, 업그레이드 부엌, 마루, 넓은 뒷뜰
2. 패어팩스 싱글홈 $1,005,000
방5, 화3.5, 차고2, 최근에 전체적으로 업그레이드한 집, 넓고 고급스러운 집
▶703-899-8999

애쉬번 타운하우스 매매 $670,000
▶571-239-6054

1. 맥클린 콘도 방1, 화1 $300,000 762sf
2. 맥클린 콘도 방2, 화2 $409,000
1,050 sqft, Mclean High, Rt 495/66/267/7, Tysons Galleria옆
▶571-239-6054

1. Falls Church 콘도 매매 $224,900
800 sqft, 전부 리모델링, 방1, 화1, 유틸리티 콘도비 포함, Mosaic, Gallows Rd, 편리한 교통, RT 495/29/50
2. Ashburn 타운하우스 2012년
방3.5, 최고 학군, Dulles Airport RT267/50/28/607
3. Woodbridge 싱글하우스 $639,000
방3, 화2.5 차고1, 좋은 동네, 좋은 학군, 전부 업그레이드, RT 1/95/234
4. South Riding 타운하우스 2014년
$645,000, 방3, 화2.5, 차고2, RT50/606 Dulles Airport, RT28
▶571-239-6054

센터빌 중심에 위치한 콘도
방2, 화2, 차고1, 도서관앞, 1230sqft, 콘도비$348.77/m, Giant 66/28/29
▶571-239-6054

센터빌 싱글홈 $915,000 업데이트하고 잘 관리된 예쁜 단독 주택, 전면 벽돌, 2 Car Garage, 방4, 화3.5, Gourmet Kitchen, 워크 아웃, 넓은 Deck, 지하에 영화관 시설과 Wet Bar가 있는 넓은 레크레이션 룸
▶703-813-8949

Stafford 싱글하우스 $699,000
완전 업데이트된 예쁜 단독 주택, 2011년에 지은집, 방5, 화5, 최고급 자재로 집 전체 업그레이드, 워크 아웃, 넓은 덱, Stone Patio, 새 단지
▶703-813-8949

콘도매매 $354,900 스프링필드
밝고 환한집 방2, 화1, 업데이트 (HVAC, 부엌, 화장실) 새 카펫, 새 페인트, 넓은 리빙 룸, DEN1, 넓은 발코니
▶703-813-8949

1. 사우스 라이딩 싱글홈 $1.19M
방4, 화3.5, 차고2, 5540sf, 코너랏, 집주인이 관리 잘한 집, 다양한 커뮤니티 시설 Move-in Ready
2. 패어팩스 타운홈 $825,000
방3, 화3.5, 2007년산, 굿 로케이션, 관리가 매우 잘된 집
▶703-919-0472

콘도 매매 114 Birch St B-6 Falls Church w/메트로 66 근처 세탁기,건조기,발코니, 스토리지+
703-336-3283

1. 게인스빌 레이크 메나사스 골프 커뮤니티 싱글 $1,060,000
방4, 화4.5, 차고 2, 페리오, 스크린 덱, 4,433sqft, 0.3 acre, 2004
2. 콘도 매매 $485,000 밝고 환한 8층, 맥클린 앤드유닛, 시원한 레이아웃 타이슨스 코너/메트로, 방2, 화2, 테라스, 차고2, 1,335sqft, 엘리베이터
▶571-239-6054

1. 패어팩스 싱글 $1,150,000
방4, 화장실4+1, 차고 2, 패어팩스 코스코 근처에 있는 멋진 싱글홈
2. 패어팩스 싱글 $850,000
방4, 화장실 2+1, 차고 2 밝고 이쁜 집, 나무 마루, 넓은 뒷뜰
▶703-899-8999

1. 알렉산드리아 단독주택 $619,000
방3,화2 단층집으로 넓은 백야드 0.3 에이커 프랜코니아 지역으로 교통, 생활시설 편리 시니어 거주하기에 편리한 단층구조 지붕, 에어컨등 최근 교체, 계단 없음.
2. 매나서스 콘도 $330,000
방2,화2 주차공간 편리한 콘도, 그로서리, 병원, 레스토랑, 도서관등 좋은 생활여건
▶703-483-0505

사업체 매매

치킨 가게 양도 (한국 귀국)
1920 sf 현재 영업중 (알렌사드리아 몰)
주방 일체, 치킨 가게외 다른 업종도 가능
재정 상태 양호 하신분
703-338-1636 / 646-415-2347

2001년부터 애난데일에서 운영해 오고 있는 척추신경클리닉을 은퇴 관계로 양도하고자 합니다. 의욕적인 마인드로 운영하실 척추 신경 닥터에게 레이저, X-RAY 및 시설 일체를 포함하여 파격적인 조건으로 양도코져 하오니 관심있는분들은 연락 바랍니다.
▶571-212-3082

미장원 리스
게인스빌 성업중인 미장원 렌트 $3,300/m 1,300 sf, 29/66, 세븐일레븐옆
▶571-239-6054

미장원 매매
센터빌 중심 성업중 미장원 은퇴, NEW HVAC, 좋은 조건, 최근 리모델링
▶571-239-6054

▶앤지 부동산 파고.사고자 하시는분 이익 창출위해 함께 고심해 드립니다
571-550-7658

▶리커 | 식당 | 카워시 | DC 건물 | 호텔 현재 리타이어를 준비하시는 사장님들! 비지니스 매매를 어떻게 해야 할까요?
Ⅰ. 사업체 매매 상황을 잘 Evaluation 하여 매매 가격을 산정해야 합니다.
Ⅱ. 정확한 매물 상황과 매매 조건들이 flexible해야 합니다
Ⅲ. 커머셜 / 비즈니스 매매 부동산 전문가를 고용해야 합니다
20년 경력의 남보다 2배 더뛰는 케빈 신과 은퇴를 설계하세요!
703-395-3123

중고매매/기타

고가구 차단스 3 피스셋 $4000 주고 구입. 밤색, $1000 불에 사가실분. 상태 양호
703-939-2737

TOYOTA RAV-4 XLE 2013 Years 흰색 115K, Haul Master Transmision Oil 교환 New Tires 상태 양호 One Owner $14,750
▶703-525-2929

소니 카메라 - a7m3, a7r2, a7r4
좋은 금액으로 구입하세요.
703-225-9746

2014 Chevy Cargo Van $9,000, 192,000 마일, 핸디맨 중고 장비 포함
703-864-5346

혼다 CRV SUV 2013년 18만 마일, 한주인/상태양호 $6,000
213-767-2381

한국 고전 가구 (오리지날)
35년 이상 수집한 100년 이상된 한국 고전 가구40여점을 은퇴로 착한 금액에 양도하고 싶습니다.
이미테이션이 아닌 오리지널 입니다.
흥미 있으시면 연락 주세요.
703-626-7370 YJ CHOI

각종류의 영어서류 신청과 등록 및 접수와 해석하면서 도와드려요. 연락주세요.
703-537-6756 (써니 한)

전 면허 VA·MD 불체자에게 면허정식 발행 필기 요점정리·예상문제/한국·타주면허/ Real ID 신청/차량 구입·**등록**/기타 교통국 업무
▶571-294-0057 (Jim Dong)

ZOOM-ART - Pen & Water Color
- 누구나(성인, 시니어) / 주 1회 90분 수업
- 기초반 / 중급반 / 고급반
▶문의 : 703-678-6639

▶수학 개인과외 합니다. (면대면 및 줌 강의) SAT & ACT 준비 (대학입시 준비반) 및 영재 수학-올림피아드 (중, 고등학교 준비반) 교육이 필요하시면 연락주세요.
202-320-0431

중 / 고 수학과외 Algebra, Geometry, Calculus, SAT 등 intensive learning
703-946-4969/ inyeolchoi@hotmail.com

▶우표 수집한것 팝니다. 우표수집 하시는 분 연락바랍니다. 오랜동안 여러나라의 귀하고, 소중한 우표들이 새 주인을 찾습니다.
301-275-6533

골동품 이조가구 진품 그림, 한국가면 고가 판매가능, 일본 물건도 있음.
240-796-0093

건축/페인트/마루

손싸이딩, 올드하우스 메케닉 크루 구합니다. (타주)
540-680-1571 / 703-955-2827

▶구인-리모델링 건축회사에서 같이 일하실 기술자, 헬퍼 직원들 구합니다.
703-499-4494

▶리모델링 부엌, 화장실, 에디션, 덱, 팬스, 지붕 제너럴 컨트랙터 MR. 박
703-434-2810

Mr. Lee 페인트 703-508-7214

TOP 건축 콜롬비아 MD
- 집수리전문 / 각종 집수리 일체 / 지하실, 주방, 욕실 / 전기설비, 타일 마루 / 루핑, 카펫, 페인트 / 각종 목수일 일체
▶443-980-1167

JL 건축 주방 & 욕실 리모델링
예쁘고 실용적인 주방과 욕실을 디자인하고 만들어 드립니다.
▶**문의 전화**: 703-910-0400

레드문 페인트/하우스페인팅(In,Out),덱 메인터넌스와 클리닝,샌딩,파워워시,핸디맨서비스
▶**문의**:Mr.문 703-965-3011

TK 30년 경력 종합건축
빌딩시설 관리 전문회사 / 건축, 시공 및 건물 시설의 체계적인 유지보수 대행 관리, 상가 및 빌딩 신축, 리모델링, 식당 및 사무실 공사 일체 / 자체 라이센스 보유, 책임보험 가입
▶703-504-6116

와니 건축 페인트,마루,타일,부엌,화장실,덱, 그외모든공사,주정부 라이센스 보유, 책임보험가입, 카톡아이디:wani6811
▶571-331-6811

K&J Painting 실내외 페인트 전문 업체
30년 경험과 신용 / 목수, 각종 집수리
▶240-687-5155

보험

정선화 브릿지원 메디케어/메디케이드 보험
▶703-862-5395

조은혜 종합보험/메디케어 & 오바마케어 신청접수/자동차/주택/사업체 보험
▶703-591-0009 / 703-537-9899

융자

제인 최 융자 25년 경력 매입/재융자/특수
▶703-244-3453

마이클 장 융자 주택/상업융자/재정상담
▶410-370-4229

▶유나이티드 모기지네이션
- 낮은 이자 / Cash out / 명의변경 / Mortgage Insurance Remove
▶703-204-0022 / 703-727-9730

소독/가스검사

JD STAR 소독(Mr. 은)
Rats/Mice, Insect, Termites
▶410-370-8057

라돈가스 검사
폐암을 일으키는 라돈 가스는 집에서 발견되는 문제의 가스입니다. NRPP 면허소지
▶202-774-6554

냉동 / 히팅

L&B UNIVERSAL
히팅,에어컨 가정용/산업용 전문
제일 큰규모의 냉난방 회사,덕트 클리닝
▶703-678-1749

인터테크 냉난방
에어컨, 히터, 힛펌프,Carrier, Trane딜러, 덕트, 드라이어벤트크린,가정용/상업용
▶ 문의:703-380-2282

JD 냉난방 (Mr. 은)
에어컨, 히팅, 냉동, 냉장, 워크인 /ELECTRIC CONTROLS SPECIALIST/냉난방 TEACHER
▶410-370-8057

아라냉동
에어컨,히팅,냉동, 보일러, 세탁장비, 케리아웃 장비수리, Ice Maker, 플러밍, 지하수펌프, 정수장치 *연중무휴 무료점검
▶443-850-3703 / 410-979-4242

죠이텍 냉난방
에어컨,히팅,냉동,냉장,워킹쿨러,워터히터
▶443-280-1873

정스 냉동(가정용/상업용) (Mr. Chung)
에어컨,히팅,냉동,냉장,전기, 플러밍, 워킹쿨러, 아이스머신, 덕트설치&크리너
▶301-572-2786/403-953-0801

보석

▶JJ VA 시계, 보석 수리
기술 배우면서 일하실분 / 영어 필수 우대
703-691-1993

골든벨라보석 (센터빌, VA)
K24 ,K18 ,K14, K10 ,다이아몬드 고가매입
▶703-988-0033 / 301-792-5615

블라인드/카펫

BBG 블라인드 버지니아
20여년 이상의 전통과 기술
한국산 블라인드, 친환경 원단, 하이퀄리티, 무료견적, 최상의 서비스, 합리적 가격
▶571-229-4633

TOTAL BLACKOUT LLC
한국산 블라인드 전문, 버지니아 동부 지사 오픈, AS 전단팀 보유, 놀라운 품질, 저렴한 가격, 모든 샘플 가지고 방문
▶703-600-9031

토탈카펫 25년 전통과 신용 최저가격 보장, 카펫 / 하드우드 / 타일. 주거용, 상업용 한번시공은 끝까지 책임집니다.
▶703-909-0988

베스트 카펫, 카펫 및 에어 덕트 크리닝 최상의 트럭파워 스팀샴푸, 살균, 소독, 냄새 및 얼룩제거, 브러쉬, 파워 풀청소. 응급 수해복구 및 타일 플로워 왁스
▶703-967-4155

플러밍

SK 플러밍
화장실,키친 리모델링,온수,히터 디쉬워셔,Disposals,상하수도 수리교체
▶703-989-0103

제임스 플러밍
수도꼭지,변기,하수도 뚫음, 상하수도 수리교체, 배수 펌프, 온수, 히터교체,GAS공사,히팅, 에어컨,냉동 집 안밖 물새는 것
▶703-499-5984

이삿짐

Movers LLC (GOOD HAND)
- 이사 / 배송 서비스 전문
- 쓰레기 / 폐기물 처리
571-982-9871(Korean) / 202-802-2858
▶ sales@moversdmv.com

MI 이사짐 (24/7)
빠른·책임·값이 싼·포장이사·서비스·자재
▶571-364-4185/mimovingllc@gmail.com

정크 8282 각종 딜리버리
소량 이사 전문, 비지니스 폐업, 각종 철거전문 가정 /사업체에 안 쓰시는 가구, 가전품 등 처리해 드립니다.
▶571-723-0446

범양 해운
정확한 선택, 확실한 만족,귀국 이삿짐 포장이사,타주이사(차량운송) 무료견적
▶703-298-1919

HD 현대 통운
미동부 최대 운송회사,귀국, 해외,타주, 시내 이사,고품격 포장 .자체창고보관 서비스한국 화물 배송 서비스
▶703-339-8844

고려 통운
세계 어느곳 ,어디든지 가능
ICC 인가업체,100% 자체보험 확실한 세관처리 및 서류작성 한국에서 지불가능
▶703-550-2424

조양 운송
신속,안전,신용,저렴 , 20년 전문 귀국이사, 포장이사,타주,시내이사,자체 창고 보관
▶703-550-5550

리모델링/핸디맨/전기

우주 Mechanical, LLC
전기/플러밍/개스/히팅/에어콘/역류장치/ MD fire 스프링클러/주방화재방지/복구작업(수해,화재,가구,곰팡이) 보험 처리 가능/용접(철,스텐,알미늄) /제작및설치(키친후드, 닥트)
301-222-3277

▶▶HBS Energy Inc에서 VA 지역 LED 프로그램 세일즈 및 전기 헬퍼 하실분 구합니다.
담당자: 301-704-2482
회사:443-864-5193
Email: hbsenergysolution@gmail.com

▶▶리모델링/부엌/화장실/실내/실외
30년 경력/정직/확실한 시공과 마감!
파인애플홈 Mr. 박
703-434-2810

Repair, Remodeling
VA Class, Insured, Since 1999 ~
▶ 571-239-8525

H.P. C 집수리 센터
집 안밖의 문제를 도와드립니다
집안-리페어, 핸디맨서비스
집밖-창문,사이딩,거터,루핑,데크등
▶571-594-4080

집수리·가게수리 LLC
핸드레일, 계단, 계단손잡이
▶703-340-5858(VA)/443-980-5858(MD)

▶▶미국회사 Electric Co.
전기 기술자, 영어 소통 필수
973-997-5805 (엘렌)

JIP Electrician & Contractor Inc.
전기에 관한 모든 공사 가능.
라이센스 소지, 전화상담 환영,
무료견적, 철저한 AS
▶703-929-9601

전기공사, 페인트 리모델링
각종 전기,카메라, DATA 24시간 출장가능,
▶703-582-7757

유리

JK유리 &Window/상점,가정용 유리, 거울 Frameless 샤워도어Aluminum,Door 설치 , MD/VA/DC 지역
▶703-346-5962

샤워도어, 자동문, 식탁유리, 거울장식, 특수 유리교체 및 특별 주문제작
▶703-894-7200

임업/멀칭

Alliance Land Management
토지개간 / 자란 들판 잔디 깍기/울타리 라인/ 산책로 및 목초지 관리
▶540-905-2849

HD Plus Construction
밀웍샵에서 함께 일할 경험자를 찾습니다.
- 피니셔 (페인트, 스테인)
- 카펜터 (캐비넷, 코리안 카운터탑 제작)
- 프로젝 메니져 (이중언어)
높은 페이와 근무시간 보장
(571)420-5492 / (703)256-5486

생활안내 줄광고 게재요청
703-281-9660 (text)
kdclass2018@gmail.com

※ 본지에 게재된 모든 광고는 광고주의 신청에 의해 게재된 것으로 본지는 그 내용에 대해 전혀 책임이 없음을 알려드립니다.

보험

메디케어 신청 및 보험가입 60년생 무료상담!

서플리먼트 · C 플랜 · 약보험 · 치과 · 안경 · OTC

자동차 · 주택 · 사업체 보험

"보험료"를 확실히 내려 드립니다!

조은혜 종합보험 10560 Main St., Ste 201 Fairfax, VA 22030

☎ 703-591-0009 / 703-537-9899

냉 · 난방

"냉·난방은 제대로 설치해야 영구적"

오래되고 잦은 고장이 기계 더이상 망설이지 마세요.유니버설이 최고의 기술과 최저의 가격으로 교체해드립니다.

히팅·에어컨 가정용/산업용 전문

큰 규모의 미국 회사는 너무 비싸고
혼자 일하시는 한국 회사는 잘 못 믿으시겠죠?
한인 최대 규모로 저렴하고 정확하게 서비스 해드립니다
VA · MD · DC 지역에서
제일 큰 규모의 냉난방 회사,
L&B Universal

규모가 곧 신용입니다

LENNOX Carrier TRANE

Carrier , Lennox 전문딜러

AWARDED

L&B UNIVERSAL HEATING AIR CONDITIONING MAINTENANCE "Because Comfort Should Be Universal"

Office: 703-618-4822
Cell : 703-678-1749
신속한 A/S·기술력과 서비스·경쟁력있는 가격

3852 Dulles South Ct. #G Chantilly, VA 20151
www.LBuniversal.com
www.facebook.com/LandBUniversal

건축 / 페인트

TK 종합건축 Since 1988

30년 경력 종합건축·빌딩시설 관리 전문회사

- 건축 · 시공 및 건물 · 시설의 체계적인 유지보수 대행 관리
- 상가 및 빌딩 신축 · 리모델링 ▶식당 및 사무실 공사 일체
- 건물 및 시설 유지보수 · 관리 대행

무료견적 설계/허가/디자인 시공/유지보수관리

자체 라이센스 보유 및 건축공사 책임보험 가입

Tel : 703-504-6116 / Cell : 703-675-7401

와니건축

Repair Doctor

페인트,마루,타일,부엌,화장실,덱, 그외 모든 공사

책임시공/신속처리

-주정부 라이센스/책임보험가입-

Call 24시간 가능

(사진보내주시면 즉시 무료견적)

카톡 ID : wani6811

571-331-6811

레드문 페인트

- 욕실, 주방, 지하실, 리모델링, 페인트 전문
- 목수, 타일, 마루, 덱, 캐비넷 샌딩 보수
- 핸디맨, 플로밍, 전기, HOA 지적 수리

703.965.3011

라돈 가스 / 유리

라돈 가스가 무엇인지 아시나요? RADON GAS

라돈 가스는 폐암을 일으키는 두 번째 주요 원인으로, 눈에 보이지 않고 냄새도 나지 않는 가스입니다. 집에서 많이 발견되는 문제의 가스로, 심각한 결과를 초래할 수 있습니다. 꼭 검사를 하셔서 건강한 생활을 유지하시기바랍니다.

NRPP 면허소지 202-774-6554

JK 유리 & Window

C.703-346-5962

상점/가정집 유리 · 거울

Frameless 샤워도어/Aluminum/Door 설치

MD · VA · DC 지역, 신속시공

이삿짐 / 재테크 / 건축 / 전기

범양해운 귀국 이삿짐/차량운송

포장이사 및 타주이사 / 주재원 귀국이사 전문
범양해운이 책임지겠습니다.

- 자동차 운송
- 수출입 화물(선박, 항공)
- 소량화물 / 유학생 우대
- 분실 / 파손 보험커버
- 쓰레기 처리가능
- 무료견적
- Door to Door Service
- 창고 보관 및 유통관리
- VA/DC/MD↔NY 정기운행
- 타주이사

범양해운 USA Tel.703-298-1919
7000 Newington Rd. #H, Lorton, VA 22079
www.vapumyang.com / va@pumyang.com / vapumyang@gmail.com

KOREA(SEOUL)	KOREA(BUSAN)	USA(LOS ANGELES)	USA(SAN FRANCISCO)
02-2093-2093	051-469-4191	310-767-5699	510-887-2424
USA(SAN DIEGO)	USA(NEW JERSEY)	USA(TEXAS)	USA(ATLANTA)

HD 현대 통운

귀국,해외 이사
타주,시내 이사
귀국,타주 차량운송

한국 소량 화물 배송 서비스
고품격 포장이사 서비스
자체 창고 보관 서비스

미동부 최대의 운송회사

703.339.8844
www.HDmovingusa.com

조양운송 20년 전문!!

신속 안전 신용 저렴

- 귀국 이사 전문
- 자체 창고 보관
- 타주, 시내 이사
- 전문 포장 이사

(703)550-5550
choyangusa@hotmail.com

고려통운

세계 어느곳이나! 세계 어디든지!

귀국이삿짐 타주이사 해외이사 시내이사

ICC인가업체

- 세계 84개국 체인 유통망 확보
- 100%자체보험으로 고객의 추가 보험료 불필요
- 확실한 세관처리 및 서류작성
- 한국에서 지불가능 (후불)

Tel.703-550-2424 Fax.703-550-2426
GORYOEXPUS@hotmail.com
7350-E Lockport Pl., Lorton, VA 22079

JJL Contractor Inc.

야곱의 사닥다리

지붕 고민 / 돈 걱정

이제 그만하세요

Tel. 703.835.0945

MD 업소 안내

냉난방

JD 냉난방

Mr. 은

410-370-8057

에어콘, 히팅, 냉동, 냉장, 워크인, 아이스 머신

소 독

소독 JD Star Pest Control

Mr. 은

Owner / Certified Applicator

410-370-8057
410-370-8484

Rats/Mice, Insects, and Termites

JIP Electronic & Contractor Inc.

전기에 관한 모든 공사

Master Electrician Class - A 라이선스 소지

전화상담 환영/무료견적/철저한 AS

대표 : 박을구

703.929.9601

보 석

Golden Dew Jewelry

기쁨과 행복을 드리는

골든 듀 보석

다이아몬드 전문점

- 백금 (Platinum)
- K14, K18, Setting 전문
- G.I.A. E.G.L 다이아몬드 판매
- 결혼 예물 셋팅 전문
- 순금 아기돌 반지 팔지
- 남양 진주 각종 보석 취급
- 각종 결혼식, 약혼식 예물용 로렉스시계 전문 판매
- 각종 보석 감정 수리 상담

410-480-2477 8801 Baltimore Nat'l Pike
엘리컷시티 롯데플라자 내 Ellicott City, MD 21043

건 축

Top 건축 MD

집수리 전문

각종 집수리 일체
지하실/주방/욕실/전기설비
타일 마루/루핑/카펫/페인트
각종 목수일 일체

443-980-1167

융 자

United Mortgage Nation

소중한 주택 융자는 신뢰 받는 파트너, United Mortgage Nation과 함께 하세요!

(NMLS #: 2425871)

703-204-0022
703-268-3954
WWW.UMNLOAN.COM

에어컨&히팅 / 핸디맨 / 건축 / 플러밍 / 카펫&크리닝 / 블라인드 / 마루 / 페인팅 / 이사 / 웨딩 / 부동산 / 데이케어

웨딩스토리
토탈 결혼 준비
- 웨딩 플래너
- 웨딩드레스 & 턱시도 대여
- 웨딩플라워 데코
- 결혼식 장소 및 비용예산 선정

703-642-2247
9502-A Lee Hwy., Fairfax VA 22031

홈스 플러밍 쎈터
저렴한 가격으로 최고의 만족을!
플러밍
- 수도꼭지 교체
- 씽크 / 디스포져
- 워러히터 / 물새는것
- 하수막힘 / 변기교체
- 썹펌프 교체

24 hours 7days Service 571.594.4080
VA A 라이센스/보험 13908 Green Trails Ct, Centreville, VA 20121

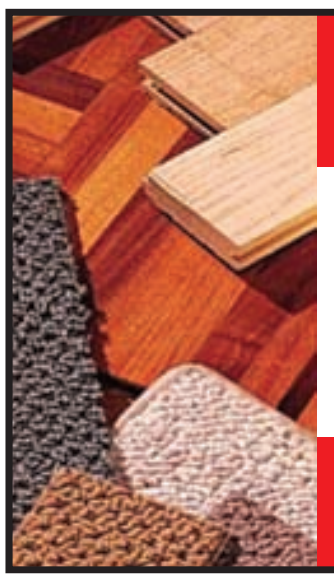

토탈카펫
30년의 전통과 신용으로
최저가격 보장
카펫 / 하드우드 / 타일
주거용 상업용 703.909.0988
한번 시공한 것은 끝까지 책임집니다.

현대부동산
성실을 실천하는 부동산!
행복 가득하고 편안한 집을
소개해 드립니다.
내 집 마련의 꿈!
현대부동산이
함께 합니다.

*상담 환영 (집 파실 분, 사실 분, 경매)
Hyundai Realty Incorporation
703-813-8949
703-813-8150~5

Master Licensed & Insured Contractor
인터테크 냉난방
에어컨 / 히터 / 힛펌프
미국회사 10년 경력
Carrier, Trane 딜러
덕트, 드라이어 벤트 크린
가정용 상업용
www.intertechhvac.com
703.380.2282

사업체 매매
어려운 시기에 적은 돈으로
할 수 있는 사업체를 찾으십니까?
주인이 26년 운영 후 은퇴하시는
Crab & Seafood
연매출 약 20만불 했던 업체를 소개합니다!
$65,000
자세한 사항은 전화 주세요.
Cell: 571-278-8211 (David)

JGL Construction Inc.
jglconstruction.com
JGL 건설회사
"하청없이 저희 25년 이상
숙련된 자랑스러운 시공 전문인들이
직접 시공합니다"
8001 Forbes Place, Suite 207
Springfield, VA 22151
Office: 571-213-8678

MI 이사짐
첫번째 10% 할인
두번째 20% 할인
빠른·책임·값이 싼 24/7
포장이사·서비스·자재
571-364-4185
mimovingllc@gmail.com

죠이텍 냉난방
에어컨 히팅
냉동 냉장
워킹쿨러 워터히터
플러밍 전기
Master HVAC Contractor
Master Plumber/Gas Fitter
443.280.1873 Lee
joytechhvac.com

저렴한 가격! 최고의 만족!
SK플러밍
- 화장실, 키친 리모델링
- 싱크, 욕실, 화장실 , 부엌
- 수도꼭지 / 변기 / 하수도 뚫음
- 온수, 히터 (가스/전기)
- Dishwashers, Disposals
- 상하수도 수리교체 / 배수 펌프
- 철 핸드레일 리페어 및 각종 용접

MD·VA 24 hours 7days Service
703-989-0103

골든 벨라 보석상

- 결혼 예물 전문
- G.I.A 다이아몬드
- 보석,금 고가 매입
- 순금 아기 돌반지,팔찌
- 보석 세공,시계 수리

703.988.0033
301.792.5615
센터빌 H-Mart 내

단연 최고의 신문!!
중앙일보

위싱턴 중앙일보 T. 703-281-9660

BBG 블라인드 전문업체
- 한국산 콤비, 롤스크린 블라인드
- 한국산 전동 블라인드
- 한국산 Triple Shade 블라인드
- 한국산 나비주름, 형상 기억 커튼
- 한국산 Cordless 블라인드
- 한국산 Smart Curtain
- 상업용 블라인드 전문제작
- Interior의 완성 블라인드

VA·MD·D.C 무료견적
571.229.4633
www.bbgblinds.com / bbgblinds@gmail.com

H.P.C 집수리센터
집안밖에 문제를 도와드립니다!
- 집안-리페어, 핸디맨 서비스
- 집밖-창문,사이딩,거터,루핑,데크 등 일체

" 일단 전화 주세요! "
상세한 답변을 드리겠습니다!
* VA Class A 라이센스 보유 *라이어빌리티, 워커스컴 보험 보유
571-594-4080

JL 건축 주방 & 욕실 리모델링
예쁘고 실용적인
주방과 욕실을 디자인하여
만들어 드립니다.

703.910.0400

궁금한 기사 중앙 일보안에 있습니다

위싱턴 중앙일보
7023 Little River Tnpk., #310, Annandale, VA 22003 T. 703-281-9660

LOVE HAND
Home Health & Adult Daycare
러브핸드 홈헬스 & 시니어 데이센터
"간병은 단순한 서비스
제공이 아닙니다.
간병은 사랑입니다."

703-657-0944
14101 Parke Long Ct., Suite H, Chantilly, VA 20151

우주 Mechanical, LLC
- 전기/플러밍/개스/히팅/에어콘
- 역류장치(Backflow)
- MD Fire 스프링클러
- 주방 화재 방지
- 용접(철, 스텐, 알미늄)
- 제작 및 설치 (키친후드, 닥트)
- 복구작업 (수해, 화재, 가구, 곰팡이) 보험처리가능

DC, MD, WV 라이센스 소지
301-222-3277

블라인드 / 틴트

"명품 블라인드"
블라인드 하나로 여러분의 집이 확 바뀝니다.

한국 명품 블라인드 드디어 미국 상륙!
LA 지역 10,000 스퀘어피트 자체 공장과 쇼룸 보유
메릴랜드, 워싱턴DC, 필라델피아, 노스캐롤라이나 전 지역
버지니아 동부지사 오픈 !!

- 한국산 지브라쉐이드, 전동블라인드, 롤스크린, 허니콤, 스마트커튼
- 최상의 품질, 다채로운 색상과 디자인 및 A/S Team 보유
- 최고급 공기정화, 항균 원단, 방염 기능
- 가정/상업/교회용 등 다양한 맞춤 제작

무료 방문 상담 및 견적
Total Blackout LLC
Young Lee
703.600.9031

Jim & Roger's 본바닥 영어

해설:스티브 박(CIU교수)
California International University
www.ciula.edu (213)381-3710

you have me there; 뭐라 할 말이 없다

(Terry and Alvin are waiting for the elevator…)

(테리와 앨빈이 엘리베이터를 기다리며…)

Terry: I've had it with this city.
테리: 이 도시에 질렸어.
Alvin: What's your problem?
앨빈: 뭐가 문젠데?
Terry: I hate all the traffic and smog.
테리: 교통체증하고 매연 다 싫어.
Alvin: Why don't you move?
앨빈: 이사를 하지 그래?
Terry: You have me there.
테리: 할 말이 없다.
Alvin: It doesn't do any good to whine about it.
앨빈: 투덜거린다고 도움 되는 거 없잖아.
Terry: So you think the city is a good place to live?
테리: 그럼 넌 여기가 살기 좋은 곳이라고 생각해?
Alvin: As a matter of fact this is a great place to live.
앨빈: 사실 여기 살기 좋은 곳이야.
Terry: Well I don't share your feelings.
테리: 글쎄 너하고 나는 받아들이는 게 달라.
Alvin: Maybe some day you will see the light.
앨빈: 어쩌면 너도 언젠가 납득을 하게 될 거야.

기억할만한 표현

▶ I have had with (someone or something): 질리다.
"I've just about had it with this old car." (이 차 오래 돼서 이제 질려.)

▶ as a matter of fact…: 사실은.
"As a matter of fact I quit my job." (사실은 나 회사 그만뒀어.)

▶ see the light: 사실을 깨닫다. 납득하다.
"She finally saw the light and got a job." (그녀는 결국 사실을 납득하고 일을 하게 됐어요.)

낱말퀴즈

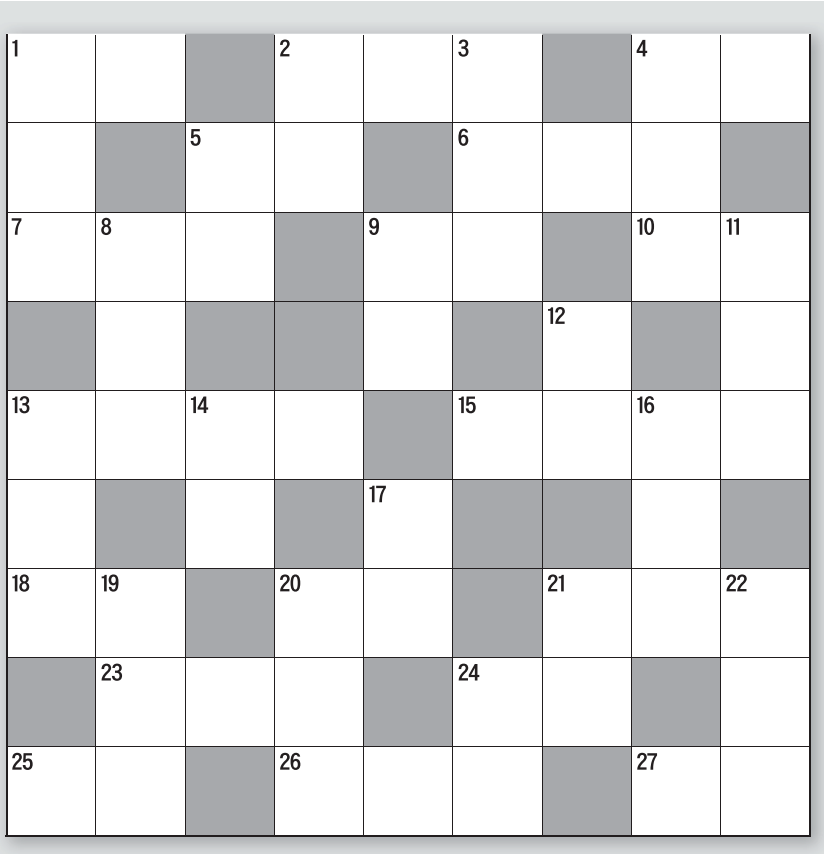

가로열쇠

(1)지난날 장가든 남자는 머리털을 정수리 위에 틀어 감아 맸죠 (2)물과 하늘이 맞닿아 경계를 이루는 선 (4)조그만 돌 따위를 손에 쥐고 멀리 내던지는 일 (5)여행에 드는 비용 (6)선거에 후보자로 나섬 (7)어떤 일에 전문적 지식이나 조예가 없는 사람 (9)작가가 자신의 서화에 이름이나 호(號)를 쓰고 도장을 찍는 일 (10)싸릿개비나 버들가지로 울이 없이 넓적하게 엮어 만든 그릇 (13)여섯 칸이 되는 큰 마루. 요즘 보기 드문 사위감 왔노라고 말씀 드리고 나서/~에 무릎 꿇고서 머리를 조아리니/최 진사 호탕하게 껄껄껄 웃으시며 좋아하셨네 (15)술로 연못을 이루고 고기로 숲을 이룸. 호사스러운 술잔치. 주□□□ (18)통나무를 길게 잘라서 쪼갠 땔나무 (20)땅에 두드려 박는 기둥이나 몽둥이 (21)소를 크게 보이게 하려고 소에게 풀과 물을 억지로 먹이는 짓 (23)몹시 서두르며 부산하게 구는 행동. □레□ (24)새벽에 동이 틀 무렵의 빛. 희망의 징조 (25)바람의 힘을 이용하여 동력을 얻죠. 네덜란드에서 발달 (26)장판과 접해 있는 벽의 아랫부분 (27)낮에 먹는 끼니

세로열쇠

(1)임금에게 올리는 글 (2)공격을 막아 지킴 (3)이미 마음속에 가지고 있는 고정적인 관념이나 관점 (4)마른 해삼, 새우, 목이버섯, 표고버섯, 닭고기, 죽순, 파, 완두콩 등 여덟 가지 재료가 들어가는 중국 요리 (5)풀지 못해 남은 바람이나 한 (8)소나 말을 기르는 곳 (9)말라서 떨어진 나뭇잎 (11)4 이하이면 버리고 5 이상이면 윗자리로 올려서 셈하는 방법 (12)어른의 밥 (13)쇠고기를 삶아서 찢어 양념하여 맵게 끓이는 국 (14)물을 담아 세수 등을 할 때 쓰는 그릇 (16)실린더가 여섯 개인 내연 기관 (17)불을 땔 때에, 연기가 밖으로 빠져나가도록 만든 구조물 (19)차나무의 어린 새싹을 따서 만든 차. 찻잎이 참새의 혓바닥 크기만 할 때 따서 만든다 (20)말의 단단한 발톱 (21)무대의 앞쪽 아래에서 배우를 비추는 광선 (22)시기하는 마음 (24)수증기가 지상의 물체 표면에 얼어붙은 것. 밤 깊어 들어오니 빈 집이 썰렁해서/뜰에 내린 ~나 쓸어 볼까 하다가/~는 쓸겠는데 달빛 쓸어내기가 어려워/그대로 달빛과 어우러지게 남겨 두었네(중국 청나라 황경인)

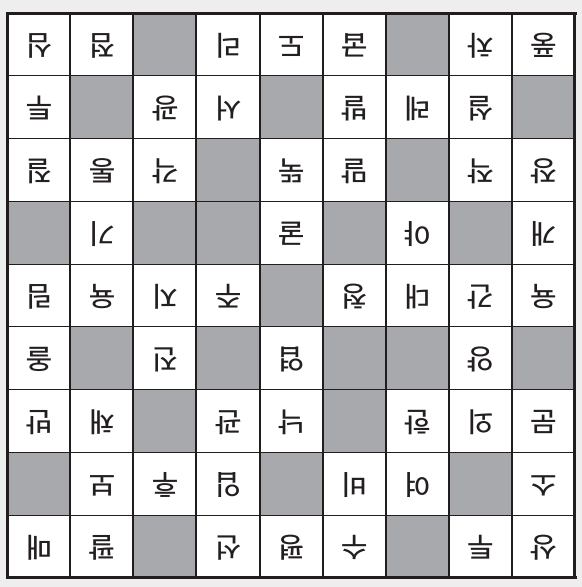

스도쿠

자료제공 = 올드독 (www.gobook2.com)

	6			9	2		4	1
	7							
	1			5			7	8
	4		3					
8		2			4			3
6						1	2	
1	8	6					9	5
		4	6					
				1		7	8	

스도쿠 문제풀이 스도쿠는 집중력을 필요로 하는 게임입니다. 가로·세로는 물론 사각형 3X3 안에도 1~9까지의 숫자가 겹치지 않게 적어 넣어야 합니다.

3	6	8	7	9	2	5	4	1
2	7	5	8	4	1	6	3	9
4	1	9	6	5	3	2	7	8
6	4	1	3	2	9	8	5	7
8	5	2	1	7	4	9	6	3
9	3	7	5	6	8	1	2	4
1	8	6	2	3	7	4	9	5
7	2	4	9	8	5	3	1	6
5	9	3	4	1	6	7	8	2

워싱턴 한인 커뮤니티 제일의 종합일간지!

워싱턴 중앙일보

1년 정기 구독료 $150

"중앙일보 1년 정기 구독료가 $150(선납)으로 2024년 7월 1일 부터 조정된 것을 알려드립니다. 주요 한인 마켓과 식당 등 80여개의 기존 가판대에서는 무료로 구독하실 수 있습니다.

중앙 생활안내 구인/구직 줄 광고는 월 $20로 계속해서 지역 한인 커뮤니티를 위해 게재됩니다."

워싱턴중앙일보는 애독자 여러분들을 위해 끊임 없이 노력하는 신문사가 되기를 약속드립니다.

정기구독 신청 및 문의 : 703-281-9660,1
7023 Little River Tnpk., #310, Annandale, VA 22003

워싱턴 중앙일보 구독신청서

성 명 (Name)	영문 (Eng)	한글 (Kor)
주 소 (Address)		
연락처 (Phone #)	Home	
	Cell	
구독료 (Subscription Fee)	1년 선납 $150	지불 방법 Check ☐ Bill ☐ Credit Card ☐
		Pay to the Order of : The Korea Daily
Card Info	카드 종류 VISA ☐ Master ☐ Amex ☐ Discovery ☐	
	카드 번호	EXP. DATE: / (month year) CVS : (카드 뒷면 3자리)
신청서 보내실 곳	The Korea Daily 7023 Little River Tnpk., #310, Annandale, VA 22003	
20 년 월 일	서명 (sign) :	

* 신청하신 신문은 신청일(구독료 완납기준) 2일 후부터 배달되며 2일이 지나도 신문이 배달되지 않을 경우 구독부(703-281-9660,1)로 연락주시기 바랍니다.

Nation Wide 미전지역 안내광고 동시게재

LA · 뉴욕 · 시카고 · 애틀랜타 · 워싱턴 DC

광고문의 213-368-2525

자 격
정규대학 및 신학대학원(M.Div)을 졸업하신 분으로
PCUSA 가입에 결격 사유가 없는 분
목회 5년이상 경험 (부목사 포함) 있으신 분
한국어와 영어 소통이 가능하신 분
미국 거주에 결격 사유가 없는 분

제출서류
본교단 P.I.F. 1부 (서식은 www.pcusa.org에서 다운로드)
본인, 사모 및 가족 소개서 1부 (목회 경력, 가족사진 등 포함)
목회비전 1부 (신앙간증문, 목회동기 및 목회철학, 교회사역 등 포함)
학위 증명서 (학부, 신학대학원) 및 목사안수 증명서 각1부
추천서 2부 (각 추천인의 연락처 기재요망)
최근 1년 내 설교영상 (2편,링크)

제출처
Hope Presbyterian Church (Attn. 청빙위원회)
이메일: hopepnc2025@gmail.com

접수마감
2025년 6월30일(월) 23시 59분 까지 도착분에 한함

참고사항
제출된 서류는 일체 반환되지 않습니다.
서류 심사 후 1차 합격자에 한하여 개별 통지합니다.
6년 기간 위임 후 재청빙

문 의 이메일: hopepnc2025@gmail.com (Attn. 청빙위원장)

HOPE CHURCH 한소망교회 청빙위원회 미국 장로교 동부한미노회

치질·치루 수술 안하고 OK
미라클터치로 발기 능력 쑥쑥
항문풀림·변비·요실금도 해방
새끼손가락 크기 항문삽입형, 사용 간편합니다
위산역류 확실히 좋아집니다
미라클터치로 뼛속 독소 제거
불면증·이명·각종 통증도 탈출
아픈 부위 30초만 대면 독소가 터져 나옵니다
LA (213)675-6877 | OC (213)255-1410

가장 작은
광고로
가장 큰
만족을
얻을수 있는
광고
중앙일보

법무사가 되세요

"라이센스를 받으시고 고소득을 평생 올리세요"
학교 웹사이트 interpacU.com 에 들어서
한국어 Sample 강의를
들어보시고 법무사반을 등록하시면 됩니다.
International Pacific University
(213)674-7000 (213)505-7703

총장 법학박사 하워드 리

개인 / 비지니스 / 융자전문

- ▶ GOOD크레딧, BAD 크레딧 상관없이 융자상담환영
- ▶ 비지니스론, SBA론, 머천트론 전문
- ▶ 개인융자, 카드융자 및 현금화 전문
- ▶ 집 모기지 페이먼 힘드신분
- ▶ 메이져은행에서 융자 거절된분 환영
- ▶ 다쓴크레딧카드 한도 증액 후 재융자 가능
- ▶ 사업체 운영 / 매매 / 폐업시 융자 가능
- ▶ 역이민 고려하시면 연락요망 (귀국플랜)
- ▶ 나쁜크레딧 리페어 빌드업 전문

중부컨설팅 (213)357-1010, (213)820-3912

---

koreadailyus.com

한인사회의 든든한 대변인

미주 중앙일보는 한인사회의 뉴스와 목소리를 주류사회와 한인 2~3세들에게 전달하고자 영어뉴스 사이트 (Koreadailyus.com)를 출범시켰습니다.

Koreadailyus.com은 주류사회에 한인사회의 목소리를 전달하는 든든한 대변인이 되겠습니다

Leisure World Seal Beach, CA

고품격 은퇴마을

주택 구매자 조건

1. **연령: 만 55세 이상** (부부일경우 한분만도 가능)
2. **지난 2년동안 세금보고서 사본** (첫째와 둘째 페이지 필요)
3. **401K, 은퇴연금, $2.5만 or $5만** (6개월 이상 은행예치 증명서 사본)
4. **집구매는 일시불로 지불** (Monthly Association Due와 Property Tax를 합한 액수의 4배 이상 월수입이 있어야 됨)

"황혼을 편안하고 행복하게"

알고 계십니까? 유토피아 라고도
불리는 완벽한 시설
바닷가 인근에 시니어를 위한
실버타운 "레저월드"

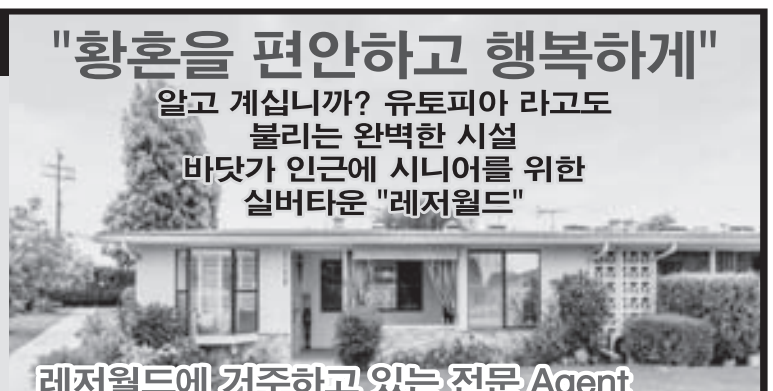

레저월드에 거주하고 있는 전문 Agent
Philip Y. Bak (박윤택) Bre#01895031
Direct: (213)550-9991
Office: (562)235-3760
최선을 다해 도와 드립니다.

Berkshire Hathaway baksusa@yahoo.com

지긋 지긋한 통증과 중풍 치료로 기적을 경험!

성민 산삼 한방 병원 서영수 한의학 박사와 중풍 증상이 크게 호전된 델휘노 고메즈 씨.

"중풍과 통증을 치료하는 한방의 신비!"

중풍으로 마비됐던 델휘노 고메즈(51) 씨는 LA 한인타운 성민 산삼 한방병원에서 두 달간 치료를 받고 놀랍게 회복했다. 2022년 12월 중풍 발병 이후 지팡이에 의지해야 했던 그는, 침과 뜸, 약물 등으로 이루어진 6단계 한방 치료 덕분에 이제는 지팡이 없이 걸을 수 있게 되었다.

서영수 한의학 박사는 "중풍은 불치병이 아니다. 기혈 순환과 혈전 제거가 핵심이며, 심혈관 치료에 좋은 금옥단과 위장 강화에 효과적인 도인벽사단을 병행 처방한다"고 설명했다. 또한 "손발 저림, 어지러움 등 초기 증상이 있다면 철저한 건강 관리가 필수"라고 당부했다.

▶문의: (213) 503-3304
▶주소: 809 S. Hobart Blvd, LA

잠 못 이룰 정도로 지긋지긋한 모든통증

요통, 척추간 협착증, 오십견
[수술·진통제 없이 치료합니다!]

중풍 · 류마티스 관절염은 불치병이 아니다!

성민산삼 한방병원 명약 산삼금옥단 도인벽사단 50% 특별할인가
Tel. 213.385.3304 Cell. 213.503.3304

『할아버지, 왜 교회에 가세요?』

미국서에서 자란 영어권 손주에게 전하는 특별한 선물~

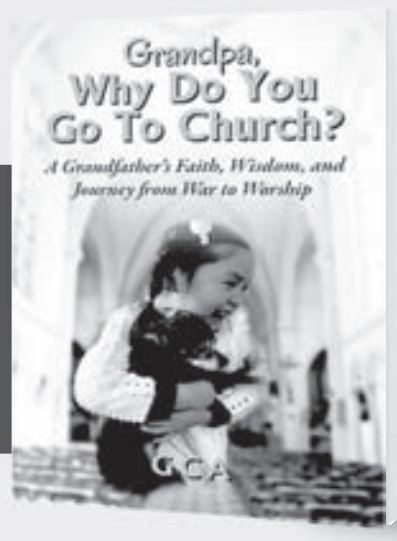

할아버지, 왜 교회에 가세요?는 저자가 손주들에게 전하고 싶은 개인적인 메시지로 집필한 책입니다.
또한 손주들이 할아버지, 왜 교회에 헌금을 하세요? 에 대한 궁금증도 풀어줍니다.
이 책에 담긴 삶의 경험에서 비롯된 진솔한 지혜는,
모든 젊은 독자들에게 실질적인 길잡이가 되기를 바라는 저자의 마음입니다.
성경 말씀을 통해 통찰력을 얻고, 자선 기부와 교회 공동체 속 연결의 힘이
어떻게 사람을 풍요롭고 행복한 삶으로 이끄는지를 개인적인 이야기들을 통해 보여줍니다.

책 구입을 원하시는 분은 아마존 또는 Barnes and Nobles에서 책이름 Grandpa, Why Do You Go To Church? 로 검색후 구입을 하실 수 있습니다.

E-Book원하시는 분께 이메일 신청하시면 선착순으로 **무료로 제공해드립니다.**
E-Book신청 이메일 주소: jchung1@me.com

깨끗하게 손질된 민물장어 판매 바로 구워드십시요

$100 이상 무료 배송
장어판매할 식당 적극 환영

LW FISH MARKET
1249 Blalock Rd #201, Houston, TX 77055
문의 (832) 605-4890 · (281) 501-2623

고객만족 100%

중고차 150대 보유

차량 고가 매입

중고차 어디에 파는게 가장 유리할까요?

카멕스에 팔까? 가격 너무 싸게 산다고 하고.. 귀국이 얼마남지 않았지만 차팔고 귀국때까지 사용할 차도 문제이고...

인터넷에 판매할까? 타이틀 이전 등 뒷마무리가 불안하고...

개인거래를 할까? 나중에 차에 문제가 생기면 서로 입장이 곤란해 질 것 같고...

한국자동차에 차를 팔면?

워싱턴지역 유일한 한인 중고차 전문 딜러인 한국자동차에 귀하의 자동차를 파시면 최고의 가격은 물론 고객 각각의 상황과 편의를 먼저 생각합니다.

- **최고의 가격에 자동차 매입**
  카멕스보다 더 좋은 가격에 드립니다.
  견적서를 가지고 오셔도 됩니다.
- 타이틀이전, Tax 문제 등 판매후 세부문제 완벽처리
- 귀국시점과 판매시점이 차이가 있을시 판매후 귀국시까지 차량을 사용하실 수 있습니다.

1994년부터 2025년 현재 30년 이상 8천대 이상 판매 실적!!

SPECIAL

- 귀국 준비를 하고 계십니까?
- 새 차구입시 Trade-In이 걱정되십니까?
- 중고차를 파실 계획이 있으십니까?

고객의 소중한 차를 최고의 가격으로!

www.HANKOOKMOTORS.COM

한국자동차

대표 김태원 703.352-8949

703.225.9151

9909 Main St., Fairfax, VA 22031